Cluses Arve & montagnes Tourisme

Randonnées raquettes ou pédestres

Map of snowshoe and hiking Trails

MONT-SAXONNEX

LES FRACHETS - MORSULLAZ/LA PELLAZ - LES GLACIERS

QUALITÉ TOURISME

Mise à jour : novembre 2020

1 LES FRACHETS (VASTES ÉTENDUES)
LES FRACHETS (LARGE AREAS)

À éviter par mauvais temps et par temps de brouillard.
Avoid when the weather is poor and especially where there is fog.

- **Difficulté : Moyen (dès 12 ans)** *Difficulty : moderate (age 12 and up)*
- **Dénivelé : 454 m** *Elevation gain : 454 m*
- **Temps aller-retour : 2h30** *Round-trip time : 2:30*
- **Pas de balisage** *No markings*
- **Départ alt. 1270 m - Arrivée alt. 1724 m** *Departure alt. 1270 m - Arrival alt. 1724 m*
- **Distance : 8 km aller-retour** *Distance : 8 km round-trip*

Point de départ : de Mont-Saxonnex suivre la direction Morsullaz et continuez jusqu'à l'auberge de la Pointe du Midi. *Starting point : go to Mont-Saxonnex and head to Morsullaz. Continue until you reach La Pellaz at Auberge de la Pointe du Midi.*

Randonnée : De l'auberge, l'itinéraire emprunte la route non déneigée. Continuez à suivre ses lacets jusqu'aux chalets des Frachets. On peut ensuite parcourir le plateau de Cenise au gré de ses envies et revenir par le même itinéraire. *Hike : from the restaurant, the route follows a road that is never shovelled. Carry on all along the laces up to the chalets of Frachets. You are now able to wander around on the Plateau of Cenise and come back through the same trail.*

2 MORSULLAZ - LA PELLA(Z) (FORÊT)
MORSULLAZ - LA PELLAZ (FOREST)

- **Difficulté : Facile (dès 6 ans)** *Difficulty : easy (age 6 and up)*
- **Dénivelé : 80 m** *Elevation gain : 80 m*
- **Temps aller-retour : 1h30** *Round-trip time : 1:30*
- **Balisage : panneaux de randonnée estivale** *Markings : summer hiking signs*
- **Départ alt. 1240 m - Arrivée alt. 1270 m** *Departure alt. 1240 m - Arrival alt. 1270 m*
- **Distance : 3 km aller-retour** *Distance : 3 km round-trip*

Point de départ : rendez-vous à Mont-Saxonnex puis continuez et garez-vous au parking du télésiège de Morsullaz. *Starting point : go to Mont-Saxonnex. Continue and park in the car park of the Morsullaz chair lift.*

Randonnée : La boucle commence au panneau Morsullaz, à côté du chalet ESF, face au télésiège. Suivez la direction «Les Côtes» et traversez le champ pour rejoindre la forêt. Traversez le pont et prenez à droite. Au panneau « Les Côtes » prenez la direction La Pella jusqu'à l'auberge de la Pointe du Midi. Revenez par le même itinéraire. *Hike : The loop starts at the Morsullaz sign next to the «Eterlou» rope tow opposite the chair lift. Follow signs to «Les Côtes» and cross the field to get to the forest. Cross the bridge and follow the signs which will take you to Auberge de la Pointe du Midi. Take the same route to go back.*

JONCTION (FORÊT) JONCTION (FOREST)

- **Difficulté : Facile** *Difficulty : easy*
- **Dénivelé : 40 m** *Elevation gain : 40 m*
- **Temps aller-retour : 30 min** *Round-trip time : 30 minutes*
- **Balisage : panneaux de randonnée estivale.** *Markings : summer hiking signs*
- **Distance : 800 mètres** *Distance : 800 meters*

3 LES GLACIERS (FORÊT ET ALPAGES)

LES CLACIERS (FOREST AND MOUNTAINS PASTURES)

- **Difficulté : Assez facile (dès 8 ans)** *Difficulty : Fairly easy (age 8 and up)*
- **Dénivelé : 255 m** *Elevation gain : 255 m*
- **Temps aller-retour : 2h30** *Round-trip time : 2:30*
- **Balisage : panneaux de randonnée estivale** *Markings : summer hiking signs*
- **Départ alt. 955 m - Arrivée alt. 1210 m** *Departure alt. 955 m - Arrival alt. 1210 m*
- **Distance : 5,2 km aller-retour** *Distance : 5.2 km round-trip*

Il faut au moins 30 cm de neige pour faire cette randonnée en raquettes dans de bonnes conditions.
At least 30 cm of snow are necessary to hike in good conditions.

Point de départ : Chapelle de Pincru à Mont-Saxonnex. *Starting point : park at La Chapelle de Pincru in Mont-Saxonnex.*

Randonnée : du parking, suivez la direction «Les Glaciers» puis celle de «La Chèvrerie». La route vous emmène à la ferme (achat de fromages possible). De là, deux chemins sont possibles. Celui de droite est plus direct. Le chemin monte régulièrement en forêt jusqu'à l'oratoire de La Gouille. Il débouche sur une petite route au panneau «La Gouille». Prenez ensuite la direction «Les Glaciers». Revenez par le même itinéraire. *Hike : from the car park, follow signs «Les Glaciers». Afterwards, follow signs to «La Chevrerie». The paved road will take you to a farm (where you can buy cheese). From there, there are two possible paths. The one on the right is more direct. The path steadily ascends in the forest up to oratory of La Gouille. When the path leads to a small paved road at the «La Gouille» sign, go in the direction of «Les Glaciers». Take the same route to go back.*

AVERTISSEMENTS Warnings

Il existe un balisage orange spécifique à la raquette sur le plateau d'Agy, n'empruntez pas les pistes de ski de fond.
There are specific orange snowshoe markings on the Agy plateau; do not take the cross-country ski runs.

- Pratique libre et sous votre entière responsabilité. *Use thetrails freely, at your own risk.*
- Document non contractuel. Itinéraires donnés à titre indicatif sans engager la responsabilité de l'éditeur. *Non-binding document. Routes are indicated for information only and the publisher cannot be held liable.*
- Prévoyez une marge de sécurité importante. *Allow a large safety margin. In the winter, night falls quickly and you move more slowly.*
- Partez tôt et ne partez jamais seul. *Leave early, never alone.*
- Bien vous informer sur l'existence de zones à risques, les zones réglementées et sur les conditions météorologiques. *Be aware of any at-risk areas, regulated zones and current weather conditions.*

RESPECT DU MILIEU

Respect for the environment

- Respectez la faune et la flore déjà fragilisées par l'hiver.
Respect the fauna and flora, which have already been weakened by the winter weather.
- Tenez vos chiens en laisse. Ramenez vos détritus.
Keep your dog on a leash. Take any rubbish home with you.

NUMÉROS UTILES Useful numbers

Météo et bulletin neige
Weather and snow report

Les secours en montagne
Mountain rescue services : 112

PGHM Chamonix (secours en montagne)
PGHM Chamonix (Mountain rescue services) :
+33 (0)4 50 53 16 89

Centre nordique *Nordic center :*
+33 (0)4 50 34 27 53

Liste des accompagnateurs en montagne auprès des offices de tourisme. *Contact tourist offices for lists of mountain guides.*

Boucles « raquettes »
«Snowshoe» loops

Mont-Saxonnex

1
Les Frachets

2
Morsullaz - La Pella(z)

3
Les Glaciers

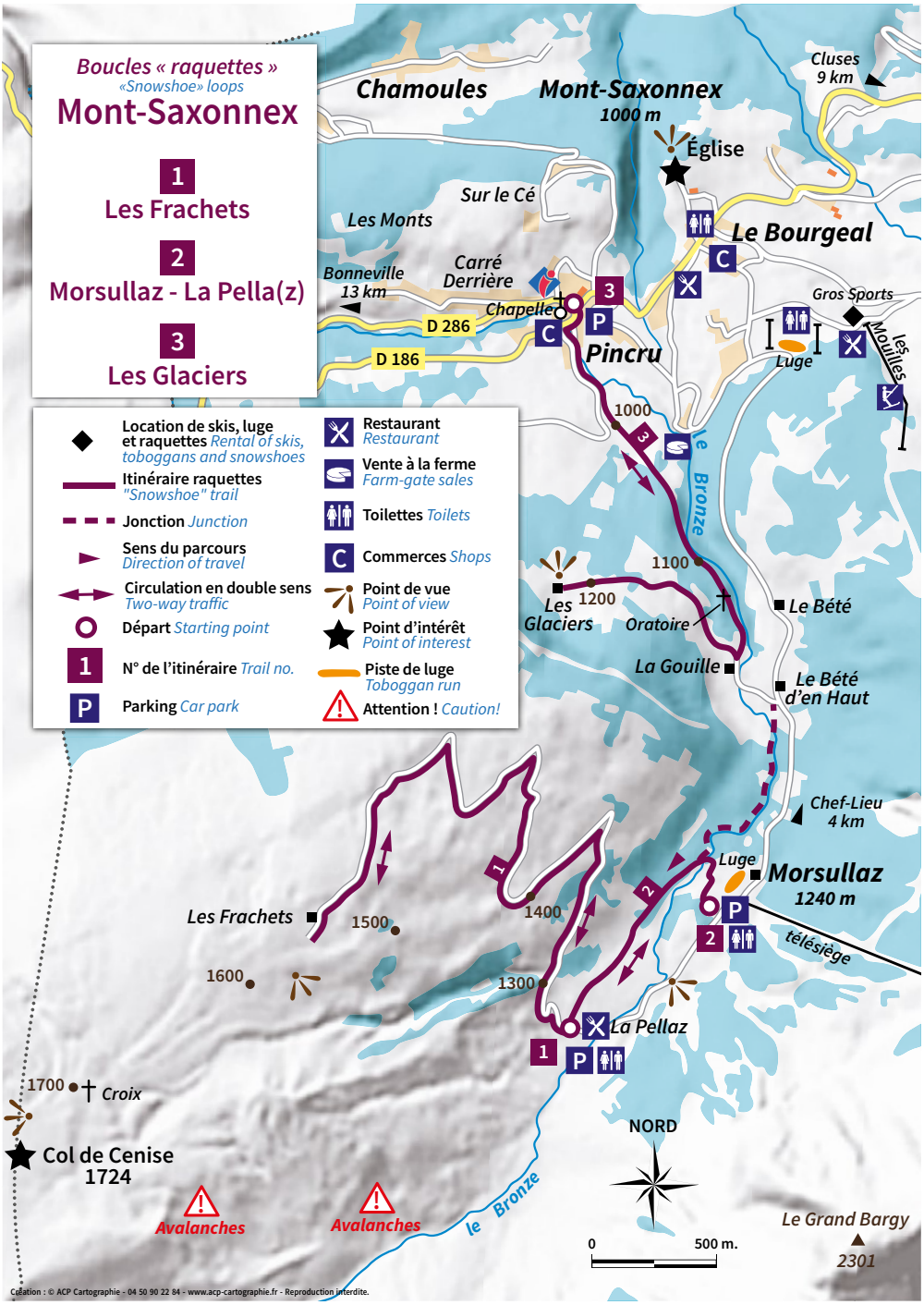

Création : © ACP Cartographie - 04 50 90 22 84 - www.acp-cartographie.fr - Reproduction interdite.

Les informations contenues dans ce document ne sont données qu'à titre indicatif et sont susceptibles de changements. Document imprimé en encres végétales sur papier issu de forêts gérées durablement.
Information found in this document are given as a rough guide. Mistakes may appear within the texts. Paper made from forest managed in a sustainable way and printed with vegetable-based inks.

Cluses Arve & montagnes Tourisme
Cluses Arve & montagnes Tourisme
+33 (0)4 50 96 69 69 - ot@2ccam.fr - www.2ccam.fr/decouvrir