

DÉCOUVREZ LES PÉPITES DU BRIVADOIS



3 villages de charme
et 2 abbayes à explorer avec
une guide professionnelle



* À 1H DE CLERMONT-FD ET DU PUY *

DOSSIER GROUPES 2024



Je suis **guide touristique indépendante** et vous propose de retrouver, dans ce catalogue, les différentes prestations de visites guidées que je propose : découverte des villages de **Blesle** et **Auzon** ; et des abbayes de **Lavaudieu** et **La Chaise Dieu**

Ces sites se situent au Nord de la Haute Loire et à 1h du bassin clermontois et du Puy-en-Velay

Comme vous chercherez sûrement d'autres lieux à visiter, ainsi qu'une bonne table, je vous propose une sélection de **bonnes adresses** pour une journée réussie.

Vous avez tous les ingrédients pour une excursion réussie, à la journée ou à la 1/2 journée !

Contactez-moi !



VOTRE GUIDE



Qui suis-je ?

Guide diplômée et expérimentée

Je me nomme Janette Clémensat. Je suis une guide conférencière expérimentée, certifiée en 2004, ayant depuis exercé son activité dans différents sites patrimoniaux de la région Auvergne. Je travaille actuellement sur le secteur Nord de la Haute Loire en collaboration avec les institutionnels locaux et à titre indépendant.

Mes visites guidées

Les visites guidées que je propose durent 1h30 à 2h et permettent à chaque fois de découvrir un lieu sous différents aspects : histoire, géologie, lecture de paysages, patrimoine monumental et vernaculaire, passé artisanal et industriel. C'est une balade commentée, un échange avec les visiteurs : j'aime le contact humain ! On est surtout là pour découvrir, apprendre ensemble, et passer un bon moment.

Ma façon de travailler

Issue du milieu du tourisme, j'ai pour habitude de travailler de très près avec le client, en amont, pour adapter ma proposition le mieux possible à vos besoins. Chaque cas est différent ! Grâce à ma connaissance du tissu local, je vous conseille sur ce que vous pouvez découvrir aux alentours. Bref je fais du cousu main et je vous facilite le travail !



Me contacter :

Janette Clémensat, Guide Conférencière Agréée - 06 30 61 23 99
clemensat.janette@gmail.com - Bouzerat, 43390 Saint Hilaire





Village de Blesle

1 - BLESLE

MES PRESTATIONS

Visite guidée du village de Blesle

Le village dont Gérard Klein est tombé amoureux

La petite cité médiévale de Blesle est située à 20 km de Brioude, 30 km d'Issoire et 70 km de Clermont-Ferrand. Si vous vous demandez que visiter en Auvergne que vous n'avez déjà fait, Blesle est une destination à ne pas manquer à 5mn de l'autoroute A75.

Ce village commerçant situé aux confins de la Haute Loire, du Puy de Dôme est du Cantal a accueilli un des plus anciens monastères de la région dès le IX^e s et a connu par la suite un développement florissant. Le quartier du monastère se caractérise par sa grande église romane et ses chapiteaux sculptés et la beauté des nombreuses demeures appartenant autrefois aux moniales où le colombage domine. La visite se poursuit par la découverte de l'ancienne enceinte de fortifications avec ses tours massives. C'est dans l'une d'elles que l'acteur Gérard Klein a ouvert l'Hôtel-restaurant La Bougnate en 1998. Puis au gré des canaux menant au bord de la rivière, par de jolis petits ponts de pierre, il sera question des métiers de vigneron, tanneur, tisserand qui ont fait la renommée du village pendant des siècles.

Déroulement de votre visite (2h)

- > La cité médiévale, ses ruelles commerçantes et ses fortifications
- > Les anciennes demeures des moniales, en pierre ou à pans de bois, adossées au mur d'enceinte de l'abbaye
- > L'église romane, sa nef qui abrite une tribune en bois privatisant cette partie de l'église pour la communauté religieuse, ses chapiteaux romans sculptés, le chemin et les jardins qui font le tour de l'église
- > Les nombreux canaux qui coulent jusqu'à la rivière et la multitude de charmants ponts de pierre
- > La tour aux 20 angles : ancien donjon défensif du château des co-seigneurs, érigé en plein ville !



MES TARIFS



Visite guidée de Blesle

Forfait de 120€/groupe

Possible tous les jours, sur réservation

-> Ex. de prix par personne (base 40 personnes) : **3 €/personne**

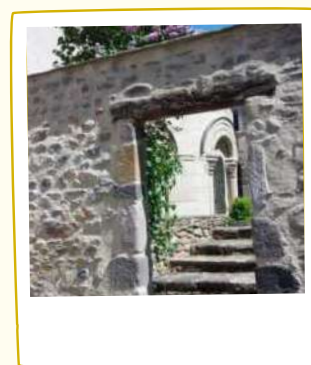

Me contacter :

Janette Clémensat, Guide Conférencière Agréée - 06 30 61 23 99

clemensat.janette@gmail.com - Bouzerat, 43390 Saint Hilaire

auvergueslow.com/guidage-de-groupes/



Village de Blesle

1 - BLESLE



ACTIVITÉS COMPLÉMENTAIRES

Sur place : Le Musée de la Coiffe

-> Une collection unique de plus de 700 coiffes authentiques du Massif Central.
Tarif : 4€/personne. Durée : 1h

A 4 km : La Clef des champs, Blesle (43)

-> Visite de ferme et dégustation : Laurence vous dira tout sur son fromage, l'Artisou, typique de la région. Gratuit. Durée : 1h30

A 22 km à Brioude :

1/ L'Hôtel du Doyné (centre d'art contemporain)

-> Exposition 2024, Hans Hartung, "Une liberté salutaire"
du 5 juillet au 13 octobre. Tarif : 6€/personne. Durée : 1h30

2/ L'Hôtel de la Dentelle

-> Histoire de la dentelle traditionnelle et présentation de la dentelle contemporaine dans ce centre de recherche et de formation (présence de Meilleures Ouvrières de France). Tarif : 6€/personne. Durée : 2h



Et pour déjeuner ? Le restaurant de Gérard Klein
"La Bougnate" évidemment !
(Menu groupe de 30€ à 33€), à Blesle !



IDÉES DE PROGRAMME*

BLESLE

JOURNÉE

10h-11h30 : Visite de ferme
"La Clef des Champs"

Déjeuner à La Bougnate

14h-15h45 : Visite du
village avec votre guide

16h-17h : Visite du
musée de la Coiffe

La Bougnate

Au Menu

ENTRÉE

Terrine de campagne maison et foie gras frais, confiture d'bignons doux

PLAT

Le Blanc de Volaille aux tomates confites et basilic, légumes de saison

DESSERT

Délice aux pommes caramélisées et croustillant praliné-amande



*Chaque organisme est à contacter par vous-même et à régler séparément



Me contacter :

Janette Clémensat, Guide Conférencière Agréée - 06 30 61 23 99
clemensat.janette@gmail.com - Bouzerat, 43390 Saint Hilaire
auvergneslow.com/guidage-de-groupes/





Vieux pont de
Lavaudieu

2 - L A V A U D I E U

MES PRESTATIONS

Visite guidée de l'Abbaye et du village de Lavaudieu

Première dépendance de La Chaise Dieu

Lové en bout de vallée, ce petit village est le lieu où les moines de la Chaise Dieu ont choisi d'installer leurs homologues féminines. Un bien bel écrin pour ces dames ! En effet, il règne ici une ambiance méridionale : les rayons du soleil qui percent les murailles, le charme de la pierre omniprésente, le troupeau de mouton qui arpente souvent les ruelles pavées, etc.

Nous sommes au milieu du XI^e siècle lorsque le monastère est créé et la vie monastique va être au cœur du développement de ce petit village rural labellisé aujourd'hui "Plus Beau Village de France". Perché sur un roc, il est parcouru par de nombreuses petites ruelles et sentiers qui convergent vers la place centrale où trône l'église abbatiale Saint André. Ce joyau de l'architecture romane renferme de superbes peintures murales gothiques et jouxte le cloître du XII^e siècle. On dirait que ce dernier n'a pas changé depuis le Moyen-Age, avec ses jolies arcades et ses chapiteaux romans sculptés... et c'est bien là tout son charme !

Déroulement de votre visite (2h)

- > Le bas du village, près de la rivière et les ruelles typiques
- > Le cloître roman et la fresque du réfectoire d'inspiration byzantine (XII^e siècle)
- > L'église abbatiale Saint André (romane) et ses peintures murales - le plus grand ensemble d'Auvergne - avec notamment La Mort Noire (représentation de la mort sous les traits d'une femme)
- > Les jardins de l'abbaye prenant place sur les ruines des anciens bâtiments monastiques



MES TARIFS



Visites guidées de Lavaudieu

Le village et l'abbaye :

forfait de 120€/ groupe

Possible tous les jours, sur réservation. En saison : les matins seulement et mardis toute la journée.

+ entrée au cloître : 6€/personne

L'accès au cloître est soumis à un droit d'entrée, payable séparément à l'association gestionnaire du site

L'écomusée :

forfait de 85€/ groupe

Uniquement en complément de la visite du village.

-> Exemples de prix/personne
(base 40 personnes) :

VILLAGE + ABBAYE : 9€

VILLAGE + ECOMUSEE : 11€

Pour les prestations à la journée, le repas du guide est à inclure en sus



Me contacter :

Janette Clémensat, Guide Conférencière Agréée - 06 30 61 23 99
clemensat.janette@gmail.com - Bouzerat, 43390 Saint Hilaire
auvergnelaw.com/guidage-de-groupes/





Vieux pont de
Lavaudieu

2 - L A V A U D I E U



ACTIVITÉS COMPLÉMENTAIRES

Sur place : Ecomusée de Lavaudieu

-> Dans cette maison auvergnate reconstituée, je vous mènerai d'une pièce à l'autre et nous découvrirons ensemble les objets et ambiances d'antan. Tarif groupe : 85€/groupe. Durée : 45mn

A 5 km : Musée de la Résistance, Frugières-le-Pin (43)

-> Dans la maison natale d'une figure de la Résistance auvergnate, découvrez une collection incroyable d'objets et d'archives. Tarif groupe : 4€/personne. Durée : 1h30

A 9 km à Brioude :

1/ L'Hôtel du Doyenné (centre d'art contemporain)

-> Exposition 2024, Hans Hartung, "Une liberté salutaire" du 5 juillet au 13 octobre. Tarif : 6€/personne. Durée : 1h30

2/ L'Hôtel de la Dentelle

-> Histoire de la dentelle traditionnelle et présentation de la dentelle contemporaine dans ce centre de recherche et de formation (présence de Meilleures Ouvrières de France). Tarif : 6€/personne. Durée : 2h



Et pour déjeuner ? A l'Auberge de l'Abbaye à Lavaudieu (Menu groupe à 23€) ou à la Sapinière à Brioude (Menu groupe de 28 à 30€)



IDÉES DE PROGRAMME*

JOURNÉE

10h-11h30 : Visite du
Musée de la Résistance

Déjeuner à L'Auberge de l'Abbaye

14h-15h30 : Visite du village et
de l'abbaye avec votre guide

16h00-16h45 : Visite de
l'écomusée

LAVAUDIIEU

Auberge de l'Abbaye

Au Menu

ENTRÉE

Salade auvergnate

PLAT

Bourguignon de joue de bœuf et
son gratin dauphinois

FROMAGE SEC

DESSERT

Tarte aux abricots



*Chaque organisme est à contacter par vous-même et à régler séparément



Me contacter :

Janette Clémensat, Guide Conférencière Agréée - 06 30 61 23 99
clemensat.janette@gmail.com - Bouzerat, 43390 Saint Hilaire
auvergnelaw.com/guidage-de-groupes/





1 JOURNÉE, 2 VILLAGES

Profitez des services de votre guide toute la journée et visitez 2 Plus Beaux Villages de France le même jour ! Je vous mène de Lavaudieu à Blesle ou inversement : il faut 30mn pour rallier un site à l'autre. Rajoutez une bonne table pour reprendre des forces entre les deux et c'est la promesse d'une belle journée !

IDÉES DE PROGRAMMES TOUT COMPRIS

Option Lavaudieu le matin et Blesle l'après-midi

LAVAUDIIEU → BLESLE

JOURNÉE

10h-12h : Visite de Lavaudieu (abbaye et village)

12h-13h45 : Déjeuner sur place à l'Auberge de l'Abbaye

14h30-16h30 : Visite de Blesle

Auberge de l'Abbaye

Au Menu

ENTRÉE

Salade auvergnate

PLAT

Bourguignon de joue de bœuf et

son gratin dauphinois

FROMAGE SEC

DESSERT

Tarte aux abricots

Option Blesle le matin et Lavaudieu l'après-midi

BLESLE → LAVAUDIIEU

JOURNÉE

10h-12h : Visite de Blesle

12h-14h : Déjeuner sur place à La Bougnate

14h45-16h45 : Visite de l'abbaye de Lavaudieu

La Bougnate

Au Menu

ENTRÉE

Terrine de campagne maison et foie gras frais, confiture d'oignons doux

PLAT

Le Blanc de Volaille aux tomates confites et basilic, légumes de saison

DESSERT

Délice aux pommes caramélisées et croustillant praliné-amande

LES + :

- > Une même guide = un discours cohérent et pas de redondances
- > Un interlocuteur unique en amont et sur place = des démarches facilitées et un timing respecté !

BUDGET :

- > forfait guidage à la journée (250€ + le déjeuner du guide) + entrées au cloître (6€/personne) + menu (23 à 33€/personne)



Me contacter :

Janette Clémensat, Guide Conférencière Agréée - 06 30 61 23 99
 clemensat.janette@gmail.com - Bouzerat, 43390 Saint Hilaire
 auverneslow.com/guidage-de-groupes/



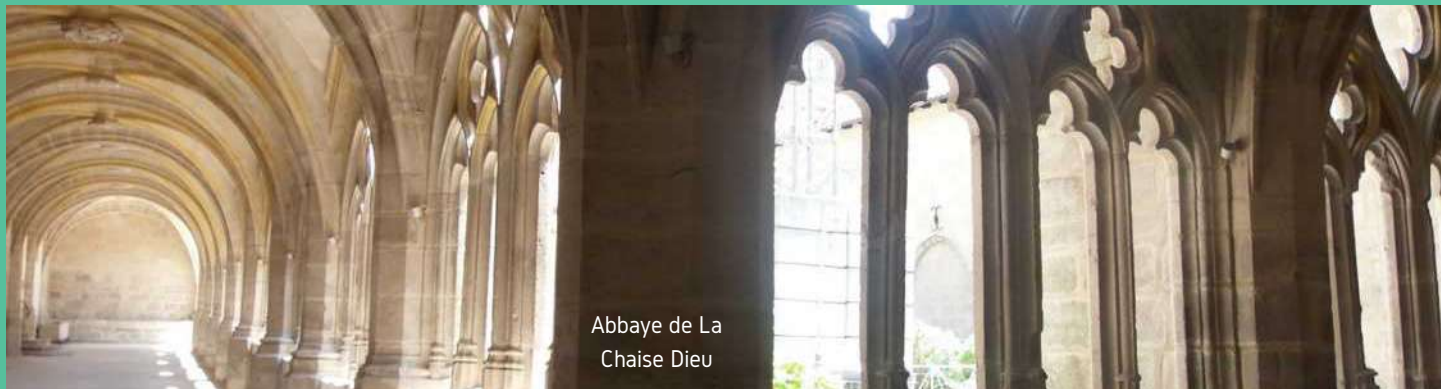

Abbaye de La
Chaise Dieu

3 - LA CHAISE DIEU

MES PRESTATIONS

Visite guidée de l'Abbaye de la Chaise Dieu

Deuxième abbaye bénédictine de France !

Il était une fois, en 1043, un homme de foi qui vint vivre en ermite et aider les pauvres, sur un plateau boisé à 1000m d'altitude... Sa démarche rencontre un tel succès qu'il créera ici, peut-être sans l'avoir voulu, le deuxième plus grand monastère bénédictin de France après Cluny... Sur ce plateau si charmant, forêts et vallons s'enchaînent lorsque soudain la Chaise Dieu apparaît tel un mirage au détour d'un tournant. Le site est fabuleux et en constante rénovation. Découvrez : la deuxième plus grande église gothique de la région, la fresque de la Danse Macabre où des squelettes moqueurs entraînent les vivants vers la mort, le cloître gothique, les 14 tapisseries flamandes et la fameuse salle de l'écho : une curiosité acoustique. En effet, si l'on se parle en chuchotant d'un angle à l'autre de la pièce, on s'entend comme si on était très proches !

Le site a connu plus d'une décennie de travaux de mise en valeur, suite auxquels vous pourrez découvrir de nouvelles salles auparavant fermées au public, ainsi que les tapisseries entièrement rénovées par des professionnelles. Les tapisseries prennent place dans une salle dédiée : un vrai musée au sein même de l'abbaye...

Déroulement de votre visite (2h)

La visite vous mènera dans le cloître gothique de l'abbaye, puis dans l'église abbatiale monumentale, renommée pour son architecture gothique, le mausolée du Pape Clément VI et la fresque de la Danse Macabre. Nous découvrirons ensuite l'exposition des 14 tapisseries du XVI^e siècle contant la vie du Christ et la salle de l'Echo à l'acoustique exceptionnelle.

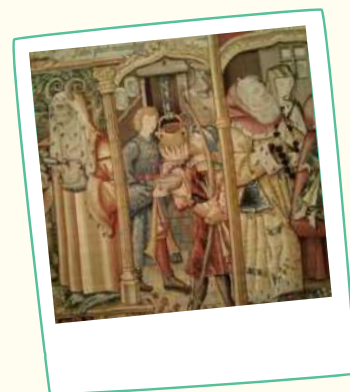

MES TARIFS



Visites guidées de l'Abbaye de La Chaise Dieu

forfait de 120€/ groupe

Possible tous les jours, sur réservation, du 30 mars au 3 novembre 2024.

+ entrée à l'abbaye* :

10€/personne (si groupe < 20 pers.)

7€/personne (si groupe > 20 pers.)

L'accès au site est soumis à un droit d'entrée, payable séparément à l'abbaye (facturation différenciée).

-> Exemples de prix/personne :

BASE 40 personnes : 10€

BASE 25 personnes : 11.80€

BASE 15 personnes : 18€

Pour les prestations à la journée, le tarif guidage journée s'applique (forfait de 250€) et le repas du guide est à inclure en sus



Me contacter :

Janette Clémensat, Guide Conférencière Agréée - 06 30 61 23 99
clemensat.janette@gmail.com - Bouzerat, 43390 Saint Hilaire
auvergnelaw.com/guidage-de-groupes/





Abbaye de La Chaise Dieu

3 - LA CHAISE DIEU



ACTIVITÉS COMPLÉMENTAIRES

Sur place : Visite guidée des extérieurs de l'abbaye et du village

-> Découvrez, en ma compagnie, l'histoire de ce bourg blotti sous son abbaye : maisons bourgeoises, bâtisse romane du 13ème siècle, maison insérée dans le rempart... Terminez par les extérieurs des bâtiments abbatiaux et l'organisation de la vie monastique : réfectoire, cadran solaire, places, anciennes écuries, porte du For et Tour Clémentine... Une belle petite balade dans les rues et une introduction à la découverte des bâtiments intérieurs de l'abbaye ensemble l'après-midi.
Tarif : compris dans le forfait journée du guide (250€ + repas)
Durée : 1h30

A 3 km : Jardins en permaculture de Baffour, La Chaise Dieu (43)

-> Visite des jardins en permaculture de Baffour et dégustation de produits de la ferme. Tarif groupe : 12,50€/personne pour la visite + la dégustation (à partir de 20 personnes). Durée : 1h30-2h



Et pour déjeuner ? Au restaurant Le Lion d'Or, face à l'abbaye ou au Restaurant Monastère et Terminus à La Chaise Dieu (Menus groupes à 26/27€)



IDÉES DE PROGRAMME*

LA CHAISE DIEU

JOURNÉE

10h15-11h45 : Visite du village et des extérieurs de l'abbaye avec votre guide

Déjeuner au Lion d'Or

14h-16h : Visite des intérieurs de l'abbaye avec votre guide

Le Lion d'Or

Au Menu



ENTRÉE

Vol au vent aux champignons

PLAT

Blanquette de Sot l'y laisse de

Dinde aux giroles servi et riz

DESSERT

Crème brûlée à la Verveine verte



*Chaque organisme est à contacter par vous-même et à régler séparément

A NOTER : le déjeuner du guide est à la charge du groupe

Me contacter :

Janette Clémensat, Guide Conférencière Agréée - 06 30 61 23 99
clemensat.janette@gmail.com - Bouzerat, 43390 Saint Hilaire
auvergueslow.com/guidage-de-groupes/





Saint-Robert :
fondateur de La Chaise
Dieu et de Lavaudieu

1 JOURNÉE, 2 ABBAYES

Si vous êtes des passionnés de patrimoine, d'histoire et de monastères en particulier, profitez des services de votre guide toute la journée ! Je vous mène de Lavaudieu ("l'abbaye-fille") à La Chaise Dieu ("l'abbaye-mère") ou inversement : il faut 30mn pour rallier un site à l'autre. Rajoutez une bonne table pour reprendre des forces entre les deux et c'est la promesse d'une belle journée !

IDÉES DE PROGRAMMES TOUT COMPRIS

Option Lavaudieu le matin et La Chaise Dieu l'après-midi

LAVAUDIEU → LA CHAISE DIEU

JOURNÉE

10h-12h : Visite de
l'abbaye de Lavaudieu

12h-14h : Déjeuner sur place à
l'Auberge de l'Abbaye

14h45-16h45 : Visite de
l'abbaye de La Chaise Dieu

Auberge de l'Abbaye

Au Menu

ENTRÉE

Salade auvergnate

PLAT

Bourguignon de joue de bœuf et

son gratin dauphinois

FROMAGE SEC

DESSERT

Tarte aux abricots

Option La Chaise Dieu le matin et Lavaudieu l'après-midi

LA CHAISE DIEU → LAVAUDIEU

JOURNÉE

10h-12h : Visite de
l'abbaye de La Chaise Dieu

12h-14h : Déjeuner sur place au
Lion d'Or

14h45-16h45 : Visite de
l'abbaye de Lavaudieu

Le Lion d'Or

Au Menu

ENTRÉE

Vol au vent aux champignons

PLAT

Blanquette de Sot l'y laisse de

Dinde aux giroles servi et riz

DESSERT

Crème brûlée à la Verveine verte

LES + :

- > Une même guide = un discours cohérent et pas de redondances
- > Un interlocuteur unique en amont et sur place = des démarches facilitées et un timing respecté !
- > Une facturation unique grâce au service séjour de l'Office de tourisme de La Chaise Dieu qui pourra grouper les prestations : ainsi, vous ne payez qu'une seule fois ! Je vous mettrai en contact.

BUDGET :

- > forfait guidage à la journée (250€ + le déjeuner du guide) + entrées aux abbaye (6€/personne à Lavaudieu et 7€/personne à La Chaise Dieu) + menu (23 à 27€/personne)



Me contacter :

Janette Clémensat, Guide Conférencière Agréée - 06 30 61 23 99
clemensat.janette@gmail.com - Bouzerat, 43390 Saint Hilaire
auvergnelaw.com/guidage-de-groupes/





Village médiéval d'Auzon

4 - A U Z O N

MES PRESTATIONS

Visite guidée du village d'Auzon

Une cité médiévale perchée

La petite cité médiévale d'Auzon est située à 15 km de Brioude, 25 km d'Issoire et 60 km de Clermont-Ferrand. L'autoroute A75 est à 15 mn. Moins connue que ses villages remarquables voisins de Lavaudieu et Blesle, Auzon ne démérite pas avec son label "Petite Cité de Caractère" obtenu récemment. Le bourg est joliment mis en valeur avec ses ruelles pavées de galets, la restauration récente de sa collégiale romane et l'aménagement de la promenade sur l'ancien chemin de ronde qui offre des vues vertigineuses ! La collégiale romane offre un formidable décor sculpté et peint, avec notamment un chapelle haute dédiée à Saint Michel.

En dessous, les ruelles étroites courent le long des fortifications, franchissent les portes de la ville et bordent les jardins en terrasses encore cultivés aujourd'hui. Sur le chemin de ronde, cerisiers, pommiers, poiriers ont été replantés, ainsi qu'un joli jardin de plantes aromatiques.

Déroulement de votre visite

- > La ville médiévale et ses ruelles pavées de galets
- > Ses fortifications parcourues par le chemin de ronde, les portes de ville
- > La collégiale romane, ses chapiteaux sculptés, son Christ roman en bois et ses peintures murales, dont celles de la chapelle haute Saint-Michel ouverte uniquement aux groupes
- > Les jardins en terrasses cultivés par les habitants



MES TARIFS



Visite guidée d'Auzon

Forfait de 120€/groupe

Possible tous les jours, sur réservation

-> Ex. de prix par personne (base 40 personnes) : **3 €/personne**



Me contacter :

Janette Clémensat, Guide Conférencière Agréée - 06 30 61 23 99
clemensat.janette@gmail.com - Bouzerat, 43390 Saint Hilaire
auvergnelow.com/guidage-de-groupes/





Village médiéval d'Auzon

4 - A U Z O N



ACTIVITÉS COMPLÉMENTAIRES

Sur place : Musée de la Vespa (1h)

-> Il n'y a qu'un passionné de la "Vespa" pour rassembler une collection pareille ! Ambiance rétro garantie ! Gratuit. Durée : 1h

Sur place : Ecomusée du Pays d'Auzon (1h)

-> Plus de 800 objets y retracent la vie quotidienne et les métiers d'autrefois. ! Tarif groupe : 2€/personne. Durée : 1h

A 8km : L'escargot des murailles, Jumeaux (63)

-> Antoine vous fera découvrir son élevage d'escargot et vous proposera une dégustation de ses produits. Tarif groupe : 3€ ou 7€ (si dégustation)/personne. Durée : 1h à 2h

A 8km : La Virée d'Antan, Brassac-les-Mines (63)

-> Des passionnés de l'automobile vous présentent 80 véhicules de collection sur 1500m2 et des mises en scènes d'époque. Tarif groupe (>10 personnes) : 5€/personne. Durée : 1h à 2h

A 8km : Distillerie de Saint Hilaire (43)

-> Au milieu des alambics, le guide-distillateur vous dira tout sur cette technique, sur les plantes et leurs bienfaits. Gratuit. Durée : 1h



Et pour déjeuner ? Asseyez-vous à la Table du Charbon, en bas de ville à Auzon (Menu groupe à 29€) ou à la Locanda à Brassac-les-Mines (25€ à 35€) ou à l'Auberge du Saut du Loup à Auzat-la-Combelle



IDÉES DE PROGRAMME*

JOURNÉE

10h-12h : Visite du Musée de l'Automobile "La Virée d'Antan"

Déjeuner à La Table du Charbon

14h30-16h30 : Visite du village avec votre guide

16h30-17h30 : Visite du Musée de la Vespa ou de l'Ecomusée du Pays d'Auzon

AUZON

La Table du charbon

Au Menu

ENTRÉE

Tarte aux lentilles

PLAT

Poulet chasseur et ses légumes,

purée de pomme de terre

FROMAGE SEC

DESSERT

Pavlova fraise et chocolat



*Chaque organisme est à contacter par vous-même et à régler séparément



Me contacter :

Janette Clémensat, Guide Conférencière Agréée - 06 30 61 23 99
clemensat.janette@gmail.com - Bouzerat, 43390 Saint Hilaire
auvergnelaw.com/guidage-de-groupes/



10



MODALITÉS DE RÉSERVATION



Vous souhaitez réserver la Visite Guidée d'un des 4 sites ?

Vous avez repéré une/plusieurs visites qui vous intéressent ? Vous avez d'autres idées, d'autres projets ? Contactez-moi :



Janette Clémensat ☎ 06 30 61 23 99
clemensat.janette@gmail.com
auvergueslow.com/guidage-de-groupes/

Vous souhaitez réserver une des autres activités, un restaurant ?

Je vous remets leurs tarifs et menus groupes, puis leur coordonnées et vous contactez et réglez chaque établissement directement (sauf pour La Chaise Dieu où ce travail peut-être effectué par l'office de tourisme, avec une facturation globale)

Pour les groupes de randonneurs :

Je peux vous conseiller des PR sur place, n'hésitez pas à me demander !

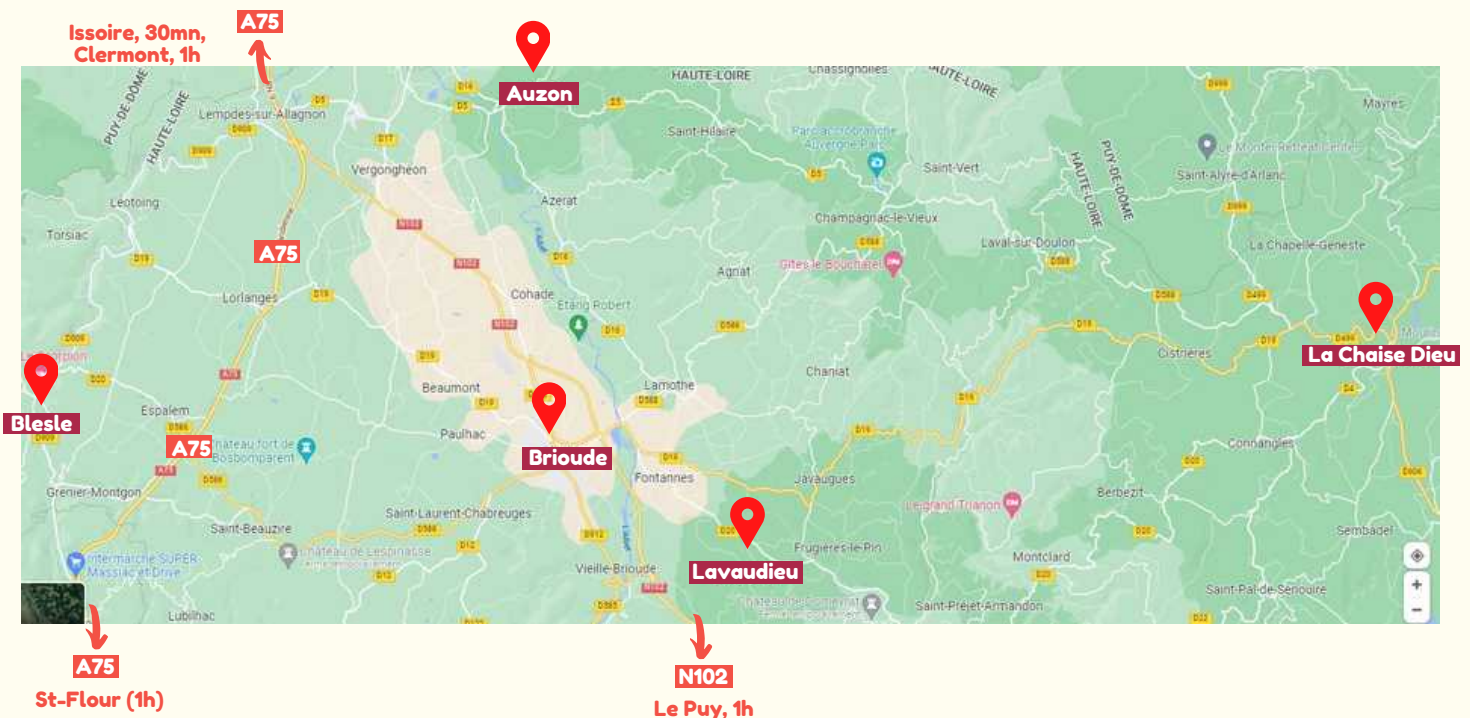

Me contacter :

Janette Clémensat, Guide Conférencière Agréée - 06 30 61 23 99
clemensat.janette@gmail.com - Bouzerat, 43390 Saint Hilaire
auvergueslow.com/guidage-de-groupes/

