

Mortagne/Gironde, le 11 octobre 2021

Objet : 18^{ème} Marché de Noël

PASS SANITAIRE
OBLIGATOIRE EN INTÉRIEUR

Madame, Monsieur,

Depuis 18 ans déjà le Marché de Noël rencontre à Mortagne un vif succès.

Cette année encore, avec la coopération de l'association « La Boîte à coudre », le Marché sera revisité, décoré et animé dans une ambiance festive.

La municipalité, l'office de tourisme et les associations sont heureux de vous inviter à cette manifestation le :

DIMANCHE 5 DÉCEMBRE - De 9h A 18H

Sous chapiteau - Place Bel Air (intérieur & extérieur)

(Accueil des exposants à partir de 7h)

Le tarif de l'emplacement est de : **2 € le ML**
(la somme sera entièrement reversée au Téléthon)



***A L'INTÉRIEUR** : les tables et bancs sont fournis ; 3 longueurs de stands : 1.5 - 3 - 6 ml. Pas d'alimentaire en intérieur. PLACES LIMITÉES.

***EN EXTERIEUR** : Les stands doivent être autonomes, pas de maximum pour la longueur.

Nous vous remercions de bien vouloir remplir le coupon ci-contre et de le retourner à la Mairie de Mortagne le plus rapidement possible, accompagné de votre chèque.

Dans l'attente de vous accueillir, nous vous prions de croire, Madame, Monsieur, en nos meilleurs sentiments.

L'équipe organisatrice.

BULLETIN DE PARTICIPATION

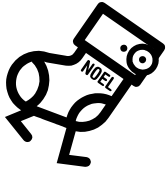

MARCHÉ DE NOËL

MORTAGNE-sur-GIRONDE - Dimanche 5 décembre 2021

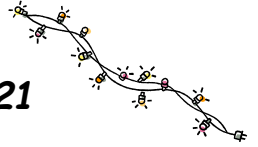

Renvoyer avant le 25/11 à :
MAIRIE - 21 Grande Rue - 17 120 Mortagne-sur-Gironde

La réservation est effective à réception du chèque
(Ordre du chèque : TÉLÉTHON)

NOM / PRÉNOM : -----

ACTIVITÉ / VENTE SUR STAND* : -----

Souhaite participer

Ne souhaite pas participer

Ne souhaite plus être contacté (e)

ADRESSE : -----

TEL. : ----- MAIL : -----

Longueur de stand souhaitée en intérieur : 1.5 ml 3 ml 6 ml

Longueur de stand souhaitée en extérieur : -----

Electricité oui non

Date & Signature :

**Votre stand doit avoir un lien direct avec Noël ; Si votre activité est différente de celle annoncée, les organisateurs se réservent le droit de vous refuser l'accès au Marché.*

Contacts / Renseignements : 05 46 08 17 66 / 05 46 90 60 01

mortagne@royanatlantique.fr