18 > 24 NOVEMBRE	Mer 18	Jeu 19	Ven 20	Sam 21	Dim 22	Lun 23	Mar 24
MOULIN AVERTISSEMENT	20h30		17h30	20h30	17h30		
L'AFFAIRE MARIE-CLAIRE		18h00	20h30	18h00	20h30		
LA GRADIVA	14h30	20h30					17h30
LE MYSTÈRE LUCY LOST				15h30	15h00		
KARMA -12	17h30						20h30

25 NOV. > 1ER DÉC.	Mer 25	Jeu 26	Ven 27	Sam 28	Dim 29	Lun 30	Mar 1
IL FAUT BRÛLER MAMAN	20h30	18h00	18h00	20h30			
UN BON PATRON	16H00				20h30		18h00
MA TOUTE PETITE ÉCOLE	18h00				18H00		
LE MERVEILLEUX HIVER DE TOM LE CHAT				15H30	16H00		
MOULIN AVERTISSEMENT		20H00		17h30			
AU FIL DE L'EAU			20h00				
JUSQU'À LA GARDE							20h00
VENDREDI 27 À 20H > CINÉ-ÉCHANGE DANS LE CADRE DU FESTIVAL DES SOLIDARITÉS							
MARDI 1ER À 20H > CINÉ-ÉCHANGE PAR LE CENTRE SOCIAL ODETTE BRACHET							

PROCHAINEMENT





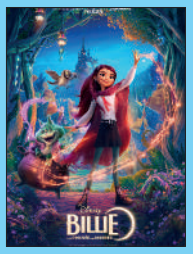

TARIFS • Abonnement (10 places valables 1 an)* 62,00€ • +3€ Coût de la carte pour le premier achat • Abonnement enfant (10 places valables 1 an)* 47,00€ • +3€ Coût de la carte pour le premier achat • Jeunes de moins de 14 ans : 5,60€ • Ecran Enchanté : 4,50€ • Réduit : 6,70 € (retraités, demandeurs d'emploi, étudiants et moins de 18 ans + Pour tous, le mercredi - sauf jours fériés) • Normal : 7,80€ • Groupes (nous contacter) • Film en 3D : Vente de lunettes 3D : 1€ • + Pour les films en 3D sur tous les tarifs + 2€ • *La carte d'abonnement est également valable au Cinéma Fellini, rue Serge Mauroit 38090 Villefontaine • Nous prenons les cartes bleues, les chèques vacances, le Pass'Région, les cinéchèques

LE DAUPHIN CINÉMA MORESTEL
Ciné-Morestel
Place Antonin Chanoz
38510 Morestel
cine.morestel@felicine.fr
www.cinemorestel.fr
Un cinéma FÉLICINÉ CINÉMAS

Programme du 18 nov. au 1er déc. 2026

LE DAUPHIN
CINÉMA MORESTEL

Ciné-Morestel
Place Antonin Chanoz - 38510 Morestel











LE MYSTÈRE LUCY LOST

France 2026. Un film d'animation de Olivier Clert. Durée : 1h29

Lucy vit avec sa famille dans un village sur une petite île isolée. Ses dons extraordinaires suscitent le rejet des habitants. Lorsqu'elle rencontre Milly - une petite fille qu'elle seule peut voir - Lucy embarque dans une grande aventure pour percer le secret de ses mystérieux pouvoirs.

Sélection Officielle, Cannes 2026



LE MERVEILLEUX HIVER DE TOM LE CHAT

Belgique 2026. Un film d'animation de Joost Van Den Bosch et Erick Verkerk. Durée : 1h02

Les enfants, vous vous souvenez de Tom, le petit chat roux, toujours accompagné de son amie Chat-Souris ? Imaginez un peu : cet hiver, ils vont découvrir la neige pour la première fois ! Mais les deux compères vont aussi faire la connaissance de leur nouveau voisin : un énorme chien tout poilu, qui se lance très vite à leur poursuite… Que la course en luge commence !



AU FIL DE L'EAU, DE L'INSOUCIANCE À LA DÉSOBÉISSANCE

VEN 27/11 À 20H > CINÉ-ÉCHANGE DANS LE CADRE DU FESTIVAL DES SOLIDARITÉS

France 2024. Un documentaire de Georges Tillard. Durée : 52 min

Sécheresses, inondations, partout le cycle de l'eau a perdu la tête. Au delà du désarroi des populations, ces catastrophes sont aussi la résultante des choix dans le développement de l'agriculture, l'industrie ou l'aménagement du territoire depuis la seconde guerre mondiale.



JUSQU'À LA GARDE

France 2018. Un drame de Xavier Legrand avec Denis Ménochet, Léa Drucker, Mathilde Auneveux... Durée : 1h33

MAR 01/12 À 20H > CINÉ-ÉCHANGE PAR LE CENTRE SOCIAL ODETTE BRACHET

Le couple Besson divorce. Pour protéger son fils d'un père qu'elle accuse de violences, Miriam en demande la garde exclusive. La juge en charge du dossier accorde une garde partagée au père qu'elle considère bafoué. Pris en otage entre ses parents, Julien va tout faire pour empêcher que le pire n'arrive.



MA TOUTE PETITE ÉCOLE

France 2026. Un documentaire de Pascal Plisson. Durée : 1h28

Nichée à 1 600 mètres d'altitude dans le minuscule hameau de La Gurraz (35 habitants), en Haute Tarentaise, se trouve la plus petite école de France : huit élèves, de la maternelle au CM2. Et chaque année, la même question : faute d'un nombre suffisant d'élèves, l'école fermera-t-elle ?

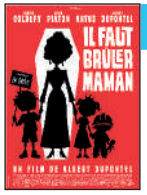

IL FAUT BRÛLER MAMAN

France 2026. Une comédie de et avec Albert Dupontel, avec Louise Coldefy, Julia Piaton, Artus... Durée : 1h21

Dans une famille de croque-morts, deux sœurs et un frère se retrouvent pour les funérailles de leur mère. Le personnel étant en grève, ils doivent accomplir le protocole funéraire par eux-mêmes. Comment s'accorder pour brûler Maman ?



MOULIN

AVERTISSEMENT

France 2026. Un drame historique de László Nemes avec Gilles Lellouche, Lars Eidinger, Louise Bourgoin… Durée : 2h14

Juin 1943, Jean Moulin, chef de la Résistance, est arrêté alors qu'il tente de réunifier les forces de l'Armée Secrète. Interrogé par Klaus Barbie, le chef de la Gestapo de Lyon, Moulin est entraîné dans une confrontation implacable. Son ultime combat face à la manipulation et la brutalité commence. Le destin de la France libre en dépend.

Sélection Officielle, en Compétition, Cannes 2026



L'AFFAIRE MARIE-CLAIRE

France 2026. Un film historique de Lauriane Escaffre et Yvo Muller avec Charlotte Gainsbourg, Cécile de France, Grégory Gadebois... Durée : 1h42

Novembre 1972. Au tribunal de Bobigny, un procès exceptionnel bouleverse la France. Marie-Claire Chevalier, âgée de 16 ans, est poursuivie pour avoir avorté illégalement. Sa mère et les femmes qui lui sont venues en aide comparaissent également. Leur avocate, Gisèle Halimi, leur propose une stratégie audacieuse : refuser de plaider coupable et faire le procès de la loi elle-même, quitte à tout risquer.



UN BON PATRON

France 2026. Une comédie de Philippe de Chauveron avec Didier Bourdon, Catherine Frot, Jean-François Cayrey... Durée : 1h27

À quelques jours de la remise d'un prix d'excellence à son usine de balances, Antoine Blanchet voit les problèmes s'accumuler : un ancien salarié licencié manifeste devant l'entreprise, les déboires conjugaux d'un contremaître menacent la production et une séduisante stagiaire perturbe le personnel. Pour préserver sa récompense et l'équilibre de son entreprise familiale, ce patron paternaliste et autoritaire entreprend de tout remettre en ordre à sa manière.



LA GRADIVA

France / Italie 2026. Une comédie dramatique de Marine Atlan avec Antonia Buresi, Colas Quignard, Suzanne Gerin… Durée : 2h25

Un groupe de lycéens français part en voyage scolaire à Naples pour découvrir les ruines de Pompéi et ses corps pétrifiés par le Vésuve. C'est là que le vertige les saisit brutalement. L'un après l'autre, ils se laissent submerger par le désir et la colère jusqu'à s'y abandonner complètement.

Grand Prix AMI Paris, Semaine de la Critique, Cannes 2026



KARMA

-12

France 2026. Un drame de Guillaume Canet avec Marion Cotillard, Denis Ménochet, Leonardo Sbaraglia... Durée : 2h29

INTERDIT AUX MOINS DE 12 ANS

Dans un village au nord de l'Espagne, Jeanne tente de reconstruire sa vie avec Daniel, qui ne connaît rien de son passé trouble. Un jour, Mateo, le filleul de Jeanne âgé de six ans, disparaît mystérieusement… Afin d'échapper à la police qui la soupçonne rapidement, Jeanne se réfugie en France dans la communauté où elle est née et qu'elle a fuie quelques années auparavant. Daniel ne croit pas à la culpabilité de la femme qu'il aime et va tout faire pour la retrouver avant la police.

Sélection Officielle, hors Compétition, Cannes 2026