

FESTIVAL

Valgaudemar

Vallée Refuge



Participation libre



DU 1^{er} AU 9 JUILLET 2023

Association Les Millepertuis - Le Villard - 05800 Saint Firmin

Tél. 06 63 12 77 09 - hypmille05@protonmail.com



Le mot des organisateurs

Écrit et chuchoté tant l'évidence s'impose : ce sont les mouvements de l'écorce terrestre qui ont façonné la vallée du Valgaudemar traçant les limites physiques d'un espace commun, vallée orientée « Est / Ouest » ne disposant que d'une seule porte ouverte sur la route « Nord / Sud ».

Peuplements et migrations se sont succédé, au gré des aléas de l'histoire, dans un environnement à la fois hostile et protecteur, partageant domination, contrôle territorial et limites. De ce mélange hétéroclite de formes, de pratiques, de modes de vie et de genres artistiques, des thèmes fédérateurs se sont révélés autour des besoins « Essentiels » nécessaires à l'existence.

Qu'avons-nous en commun ? Qu'avons-nous en partage ?

Pour la seconde année l'association « **Les Millepertuis** », mille portes ouvertes en Occitan, ouvre une période de fêtes sur le thème des communs.

Le Festival Valgaudemar Vallée Refuge 2023, propose une semaine exceptionnelle, un « lâcher prise » oxygéné, ludique et cérébral, festif, gourmand et convivial. Une pluralité d'activités et de thèmes sont présentés et ouverts aux débats concernant :

- la ressource partagée, ensemble de biens et de services,
- la communauté d'utilisateurs et de producteurs,
- un ensemble de règles de vies et un système de gouvernance pour organiser l'accès, l'usage et la préservation des ressources dans le temps, destinés à l'usage public et gérés dans l'intérêt de tous.

Les biens communs sont ainsi définis comme les choses dont dépendent l'exercice des droits fondamentaux et le libre développement de la personne.

L'association Les Millepertuis vous invite à participer à une dynamique de réappropriation citoyenne, tout en découvrant de multiples talents d'ici et d'ailleurs venus confronter les idées au réel.

Qui sommes nous ?

L'association (loi 1901) « Les Millepertuis » a pour but d'aider et d'assister les adhérents de l'association, d'organiser des opérations événementielles ; festivals, concerts, animations musicales, et d'échanger des bonnes pratiques

L'Association a également pour but de promouvoir les droits des citoyens à l'aide de :

- l'établissement et le développement de la démocratie participative et locale, y compris en organisant des réunions d'échanges d'opinions et d'informations sur tous les sujets pouvant améliorer la situation et les droits des citoyens, et en favorisant les initiatives citoyennes,
- des actions pour le développement de l'équité sociale, fiscale, économique ainsi que de l'écologie,
- l'action sur tous les aspects en faveur de la vie citoyenne, économique, politique et associative,
- la défense, y compris en justice si nécessaire, des intérêts des citoyens notamment en matière de logement, de fiscalité, de transport, d'écologie, de santé, d'éducation, de culture, et d'environnement.

(Extrait : Objet social - article 2 de l'association)



« Au programme »



Les Thèmes

Les Communs

L'exemple Italien des communs
Dette / Droits fondamentaux / Bilan de l'UE
Environnement - Un nouvel « Eldorad'eau ...? »

Ethnologie – Ethnologie

La loi n'existe pas

Luttes populaires et collectives

Zone à défendre

Economie locale

Filière laine, tourisme, élevage...

Santé et protection sociale

Autodéfense intellectuelle

Notre argent

Lois sclérates et événements douteux

Tout au long du festival l'ensemble de ces thèmes seront abordés lors de
Conférences / Débats / Tables rondes / Cinéma / Théâtre / Musique /
Visites / Expositions pinceaux, crayons, burins et conversations

En 2023, fêtons ensemble
les 50 ans du Parc national

Retrouver le programme sur notre site :
www.ecrins-parcnational.fr



Les acteurs locaux



Acteurs
Musiciens
Sculpteurs
Historiens
Eleveurs
Industriels
Arboriculteur

Accompagnateurs
Enseignants
Découvreurs de villages
Peintres
Ecrivains
Sportifs
Restaurateurs

Les invités

Maria Francesca De Tullio - Université Naples

Eliza Levy - cinéaste

Richard Monvoisin et Nicolas Pinsault – (Université Grenoble)

Hans Breuer – (Berger itinérant d'Autriche, poète, chanteur)

Marcel Claude – (Association AC !! Anticorruption)

Françoise Verchère – (Ex élue locale Pays Nantais)

Association Notre Dame des Landes

Raphael Setty – (Musicien , Auteur , acteur)

Vincent Poudampa – (Avocat)

Sabine Dayde - (Conseillère financière)

Les amis du Buech - (Association 05)

Remy Frey – (élu local Hautes Alpes)

Le bloc erratique – (Bouquinerie)



Programme du festival

Tous les jours du 1er au 9 juillet 2023

Exposition peinture dessin sculpture	Commune d'Aspres	10h - 18h	P.11
--------------------------------------	------------------	-----------	------

Samedi 1er juillet 2023

Découverte du Parc des Ecrins	La Chapelle en Valgaudemar	Rdv à 10h	P.8
-------------------------------	----------------------------	-----------	-----

Dimanche 2 juillet 2023

Librairie - Bouquinerie « Le Bloc Erratique »	St. Firmin	12h - 16h	P.30
---	------------	-----------	------

Cinéma documentaire « Tibet »	La Chapelle en Valgaudemar	à 19h15	P.9
-------------------------------	----------------------------	---------	-----

Lundi 3 juillet 2023

Visite de la Filature	St. Firmin	10h - 16h	P.14
-----------------------	------------	-----------	------

Montée en Alpage avec la Famille Galland	Les Près-Hauts	Rdv à 10h	P.17
--	----------------	-----------	------

Conférence débat « Autodéfense intellectuelle »	St. Firmin	à 18h	P.13
---	------------	-------	------

Mardi 4 juillet 2023

Visite de la Filature	St. Firmin	10h - 16h	P.14
-----------------------	------------	-----------	------

Conférence débat « Thérapies Alternatives »	St. Firmin	à 18h	P.13
---	------------	-------	------

Cinéma « Pastoralisme et migration »	La Chapelle	à 19h15	P.16
--------------------------------------	-------------	---------	------

Mercredi 5 juillet 2023

Découverte du village d'Aspres Par les enfants en compagnie des ânes	Aspres les Corps	Rdv à 10h	P.10
---	------------------	-----------	------

Cinéma documentaire « Tibet »	Le Glaizil	à 18h	P.9
-------------------------------	------------	-------	-----

Théâtre - adaptation de « Regain »	St. Maurice	à 17h	P.19
------------------------------------	-------------	-------	------

Jeudi 6 juillet 2023

Découverte du village Arboriculture	St. Firmin	Rdv à 10h
Exposition « Notre-Dame des Landes »	St. Firmin	à partir de 10h30
Conférence débat « la loi n'existe pas »	St. Firmin	à 16h
Conférence débat « caricature de démocratie »	St. Firmin	à 18h
Dîner des festivaliers « Restaurant la Violette »	St. Firmin	à 19h30
Concert musique et chansons yiddish	St. Firmin	à 20h30

P.18

P.21

P.21

P.20

P.23

P.23

Vendredi 7 juillet 2023

Visite guidée et commentée « les canaux »	Le Séchier	Rdv à 10h
Exposition « Notre-Dame des Landes »	St. Firmin	à partir de 10h30
Conférence « L'eau et les communs urbains »	St. Firmin	à 18h
Dîner des festivaliers « Restaurant la Violette »	St. Firmin	à 19h30
Théâtre d'improvisation	St. Firmin	à 20h30

P.25

P.21

P.24

P.23

P.26

Samedi 8 juillet 2023

Randonnée montagne et patrimoine	Villar Loubière	Rdv à 9h
Exposition « Notre-Dame des Landes »	St. Firmin	à partir de 10h30
Environnement « Nouvel Eldorad'eau ... »	St. Firmin	à 17h
Dîner des festivaliers « Restaurant la Violette »	St. Firmin	à 19h30
Conférence « Notre argent, nos droits »	St. Firmin	à 20h30

P.27

P.21

P.22

P.23

P.28

Dimanche 9 juillet 2023

Librairie - Bouquinerie « Le Bloc Erratique »	St. Firmin	14h - 16h
Conférence « Communs et dette publique »	St. Firmin	à 16h
Cinéma débat « Composer les mondes »	St. Firmin	à 18h

P.30

P.24

P.29

La Chapelle en Valgaudemar



Créé en 1973, le parc national des Écrins est le 5^e parc national français. Il est sans conteste le parc de la haute montagne.

De nombreuses cascades (Voile de la Mariée, Casset, Combe-Froide) lacs (Lauzon, Pétarel...) et glaciers (Rouies, Cime du Vallon, Condamine, Sirac...) égayent constamment le paysage.

La vallée est orientée Est-Ouest, et l'opposition adret / ubac y est donc très marquée. Aux versants de la rive droite très arides s'opposent les forêts de résineux de la rive gauche.

Toute la faune de montagne est très bien représentée, dont le tétras lyre ou le chamois.

Dès le printemps revenu, le bouquetin, réintroduit en 1994 et 95 sur la commune voisine de Champoléon, vient occuper les sommets et les parois abruptes qui bordent le fond de la vallée. La flore n'est bien sûr pas en reste.



Le Parc vous propose une découverte sous la conduite de Tommy, garde du Parc.

Effectif 12 personnes

Participation Gratuite / Prévoir chaussures de marche et chapeau, repas sorti du sac.

Inscription par SMS au 06 63 12 77 09

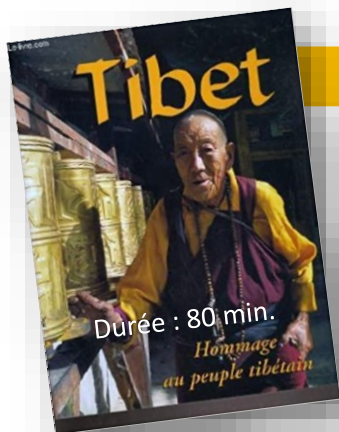

« Valgaudemar Vallée Himalayenne ? » Hommage au peuple tibétain par Raymond Renaud

Avec ce film nous découvrons le Tibet et sa culture millénaire. Les temples, les monastères sont partout et la ferveur religieuse bouddhiste est présente dans la vie quotidienne des tibétains. Nous commençons le voyage à Lhassa avec une visite au Potala, puis au temple le plus vénéré du Tibet, le Jokhang. Nous découvrons la citadelle de Gyantsé, la plus belle du Tibet, grand centre du commerce de laine et nous partons sur les hauts plateaux à la rencontre de monastères et de tibétains.

**RAYMOND
RENAUD**
L'HOMME DE
LA MEIJE
MONSTRES SACRÉS

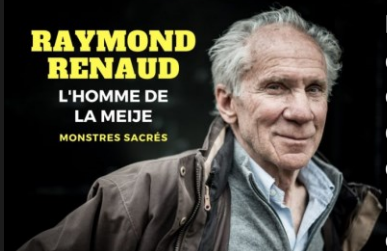

Raymond Renaud, né le 25 octobre 1941 à Saint-Crépin est alpiniste, guide de haute montagne, moniteur de ski, et professeur émérite à l'Ecole nationale du ski et d'alpinisme (ENSA) de Chamonix. Il a été formateur au centre régional et européen du tourisme (CRET). Il a réalisé de nombreuses premières et a aussi fait partie et organisé plusieurs expéditions en Himalaya.

En 1957, à 16 ans, il réalise la traversée de la Meije, en 1958 la directe sud de la Meije (la voie Pierre Allain) avec Raymond Ginell, et une dizaine de premières ascensions dans le massif des Cerces.

Toujours avec Raymond Ginell, il ouvre la directissime de la face nord de la Meije en 1962 qu'il répètera en solo à l'automne 1969 en quatre jours. Renaud devient le spécialiste de la Meije ; une montagne qui, selon ses dires, lui donne tant. Dans les années 1970 et 1980, il se tourne vers l'Himalaya. Il fait l'ascension de la Nanda Devi en 1975, réalise la première du Pilier Nord de l'Ama Dablam en 1979, le pilier ouest du Dhaulagiri en 1980, et le Makalu en 1986. En 1983 il est conseiller technique du réalisateur Bernard Choquet pour son film *Gaspard de la Meije*, ainsi que la doublure de Roger Jendly qui joue le rôle de Pierre Gaspard. A partir de 1988 il devient réalisateur-conférencier pour Connaissance du Monde.

2 projections au programme :

La Chapelle en Valgaudemar
Maison du Parc
Dimanche 2 juillet à 19h15

Le Glaizil
Salle des fêtes
Mercredi 5 juillet à 18h00

Aspres-les-Corps

Les enfants du village accompagnés des animateurs du centre de loisirs Planète Champsaur Valgo, et d'Alice et ses ânes vous proposent de vous faire découvrir toutes les facettes du village.



12 personnes maximum (enfant à partir de 6 ans)
Sac à dos, Chaussures et coupe vent, repas sorti du sac



Alice Dumoulin

Avec la participation de

TAXI DU VALGO

Soutien logistique aux randonneurs



 Valgod'Âne

Gérard Hibon : **dessins et portraits**

Après 35 ans d'exercice libéral en qualité d'Architecte, Gérard Hibon adopte définitivement Aspres les Corps. Il est séduit par les paysages, le riche patrimoine et l'habitat rural ancien régional. Ses dessins et ses portraits sont un "hommage" au village et ses habitants.



Rosalin : **couleurs et lumières captivantes**

L'artiste peintre « Rosalin » vous invite à découvrir ses œuvres très colorées où l'œil peut imaginer et se laisser guider. Elles racontent et expriment une histoire, une émotion au travers des 4 saisons des paysages locaux. La Nature est sa principale source d'inspiration et d'émerveillement.



Christophe Aillaud : **sculpture sur bois**

Passionné par le bois depuis mon enfance, j'ai créé mon entreprise en 2010. Je réalise à la demande les créations de votre choix.

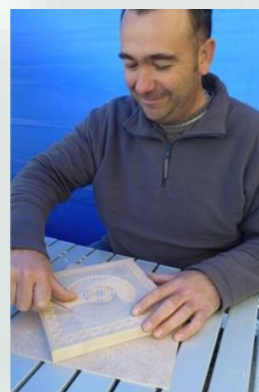

Reine Desabeyes : **Bijoux faits main**

Bijoux faits main, personnalisés, uniques, pierres semi-précieuses naturelles, alliages inoxydables, plaqués argent 925 sans allergie.

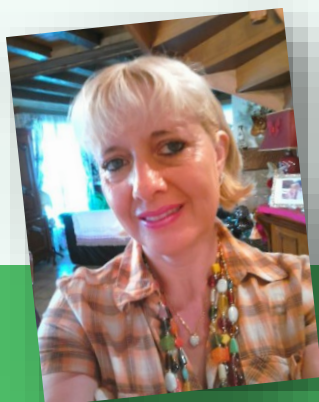

Aspres-les-Corps
Salle des expositions
Du 1er au 9 juillet de 10h à 18h

JMB VOYAGES

AGENCE DE VOYAGE
dans les Hautes-Alpes

Spécialiste du Québec et du Canada

JMB Voyages, une agence de voyages sur-mesure qui se décline en 3 marques :

Imagine-Canada, un site et un blog spécialisés sur tout le Canada !

Vision d'Ailleurs Voyages, agence multi-destinations basée à Dijon

On the Road a Game : à la fois un voyage et un jeu inspiré
librement de l'émission Pékin Express

JMB VOYAGES
Ancienne École
05800 Aspres-lès-Corps

Tel : 04 92 50 98 57
info@jmbvoyages.fr



TAXI DU VALGO

Soutien logistique aux randonneurs



Sébastien et Sandy Catelan - Le Paradis 05800 St Firmin
06 75 59 03 89 - 04 92 55 22 81 - taxi.valgo@gmail.com

Richard Monvoisin Nicolas Pinsault

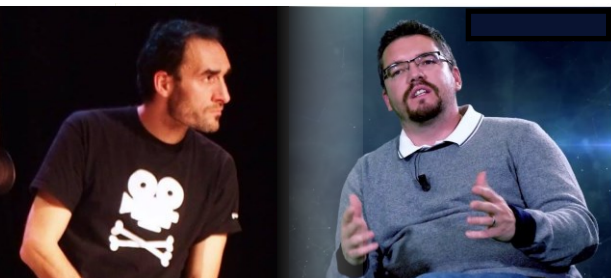

Richard Monvoisin est un ingénieur de recherche enseignant à l'Université Grenoble-Alpes et vulgarisateur français. Docteur en didactique des sciences, il est l'une des figures du mouvement sceptique et zététique francophone.

Nicolas PINSULT, vice-président du CNOMK (Conseil National de l'Ordre des Masseurs-Kinésithérapeutes) et professeur des universités.

Les Thérapies alternatives sont-elles des « alternatives » ? et autres questions de politique de santé et de protection sociale.

Les **médecines non conventionnelles** (également appelées **médecines alternatives**, **médecines parallèles**, **médecines naturelles**, **médecines douces**) regroupent plusieurs centaines de pratiques thérapeutiques très différentes. Leur efficacité (considérée au-delà du seul effet placebo) n'est pas démontrée d'où le qualificatif de « pseudo-médecines » qui leur est parfois appliqué. Elles se distinguent en cela de la médecine fondée sur les faits, parfois dite « conventionnelle » par opposition, dont l'efficacité est établie.

Richard Monvoisin et Nicolas Pinsault sont co-auteurs du livre « la sécu, les vautours et moi » aux éditions du Détour. Ils sont également à l'origine de nombreux travaux de recherche sur les thérapies alternatives.

Lors de cette conférence, ils nous proposeront de partager leur expérience, et d'échanger sur ces sujets :

- La pratique de ces thérapies est-elle un complément à la santé publique ?
- Comment se réapproprier les enjeux politiques et éthiques liés à la santé ?
- Comment évolue notre rapport à la santé à notre époque ?

« L'esprit critique ne s'use que si l'on ne s'en sert pas ! »



St. Firmin
Salle des fêtes
Lundi 3 juillet à 18h.



Visite de la filature



Marie-Laure Laurent

Passionnée par la valorisation des laines françaises, décoratrice issue d'une famille de filateurs tisseurs, Marie-Laure a repris la filature de St. Firmin depuis 2020.



Ancrée dans son territoire depuis 1830, cette entreprise redéveloppe et pérennise de manière respectueuse et durable, un patrimoine industriel dédié à la filature de matières naturelles françaises. A l'occasion du Festival venez suivre le fil de son histoire.



Retrouvez toutes nos laines
Made in France sur notre site
www.lainesvalgaudemar.com

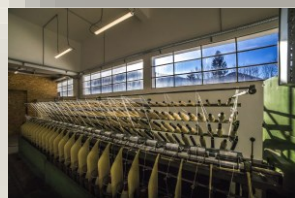

Visites des ateliers pour découvrir le travail de filateur, et ce beau patrimoine industriel.
Déjeuner assiette produits locaux 10 €

Sur réservation : 06 09 58 50 35 / 04 88 03 33 59 - contact@lainesvalgaudemar.com



Edith Vulliez

Diplôme d'état de professeur de musique
(accompagnement)

Cornet a piston Brass Band amateur

Cornemuse des Hautes Alpes

Edith : 06 70 74 82 23

Michal Zamojski



Je suis venu sur la Terre, à Varsovie,
d'une autre planète.

J'ai la chance d'exercer plusieurs
corps de métier, entre lesquels je ne
vois pas de différence.

La sculpture, c'est une formidable
harmonie entre le mental et le geste.
Je m'engage à trouver une solution
pour vos projets qu'ils soient sur bois,
sur glace, sur neige, sur pierre...



Michal : 06 60 92 24 14

à l'occasion des portes ouvertes de la filature
les lundi 3 et mardi 4 juillet,
Michal nous fera une démonstration de sculpture sur bois
Et Edith nous accompagne en musique.

Hans Breuer



Bien qu'isolé dans la campagne Autrichienne avec son troupeau Hans , s'est tout de suite inquiété du sort des réfugiés qui ne cessaient d'affluer à la frontière.

Ces événements venus troubler la quiétude du dernier berger juif itinérant, auteur et interprète de chansons Yiddish, le poussèrent à abandonner ses occupations quotidiennes.

« Ce que je qualifie de crime me rendait malade. Nous n'avons pas hésité, ma femme et moi, à agir. Nous sommes allés jusqu'à la frontière pour apporter aide, réconfort et conduire ses personnes vers des lieux d'accueil. C'est depuis ce moment que nous sommes venus en aide à des dizaines de réfugiés transitant par la Hongrie.

Au cours de l'un de nos voyages jusqu'à la frontière, le hasard d'une rencontre avec des réfugiés Syriens nous avons entonné ensemble ce chant Yiddish « Oyfn veg Shteyt a Boyt » (un arbre se dresse sur la route) ».



Famille Galland Eleveur

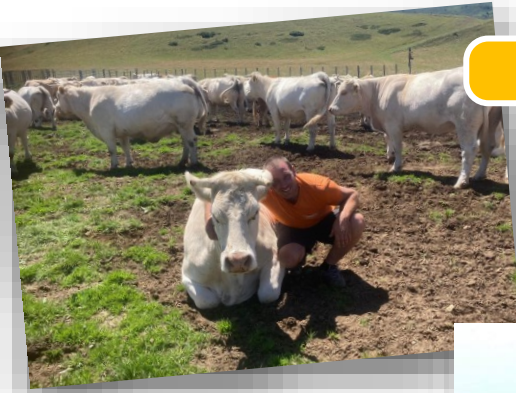

Venez profiter des meilleurs sujets de notre élevage avec l'approche d'un troupeau en alpages. Avec bien sûr une docilité et rusticité adaptées des charolais et charolaises. (Limite de 12 places)

Assiette des produits de la ferme (participation 8 €).

Exploitation label bio et HVE - Expo et visite de la ferme.

Renseignements et réservations 06 81 53 12 14 et 06 67 05 63 50.



**Rendez-vous St. Firmin
Les Près-Hauts
Lundi 3 juillet à 10h**



Laurent Calvat

Avec Laurent partez à la découverte du château fort de St Firmin et de ses alentours. Vous suivrez un temps le cheminement d'un sentier botanique, La promenade vous mènera jusqu'au hameau du Villard à la rencontre de Paul Bénard.



Paul Bénard, l'homme qui aimait les arbres

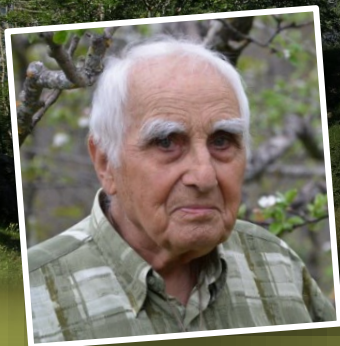

Lors de cette découverte vous ferez une halte chez Paul Bénard, arboriculteur amateur et passionné. Installé à Saint-Firmin depuis 1989, date de sa retraite, Paul Bénard consacre tout son temps à sa grande passion : l'arboriculture. Rencontre.

« Ce goût pour l'arboriculture vient de mon père qui possédait une petite maison au sud de Paris où il avait planté des pommiers et poiriers en espaliers. Il suivait des cours de taille au Jardin du Luxembourg et souhaitait que je devienne arboriculteur. Mais sans terre, c'était impossible ».





Acteur et musicien Raphaël interprète également un répertoire des chansons de comédies musicales de compositeurs juifs des États-Unis. Le groupe a été fondé par Mano Siri en 2012, et perpétue le répertoire yiddish et klezmer dans ce qu'il a de festif et d'universel.

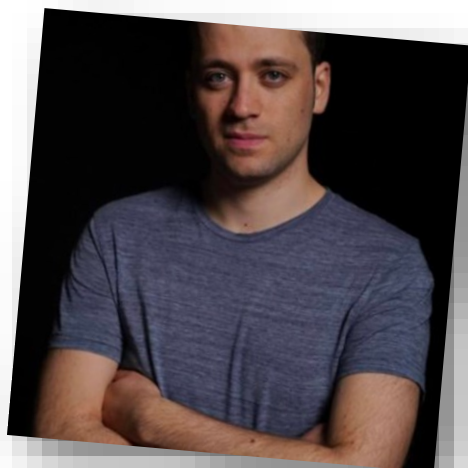

Adaptation de *Regain* Jean Giono

Raphael Setty présentera l'adaptation finale de *Regain*, dernier roman de la *Trilogie de Pan* signée Jean Giono.

Avec une mise en scène impétueuse et contemporaine, la scénographie est réduite à l'essentiel pour laisser toute la place au jeu de l'acteur.

PLAN D'ACCES



Françoise Verchère



Au travers de son expérience, Françoise va nous proposer une réflexion intitulée :

« Caricature de démocratie dans les décisions publiques ».

Pour être ancienne élève de Normale sup, agrégée de lettres classiques et (ex-)professeur, Françoise Verchère n'en est pas moins pragmatique. Et douée, bien qu'elle s'en défende, d'un sens certain de l'autorité. Françoise, née le 23 décembre 1955, est arrivée un jour de sa Lorraine natale, après un détour professionnel par la Normandie.

Père sidérurgiste, à Longwy (Meurthe-et-Moselle), mère institutrice, fille résistante contre... l'ordre établi, *a fortiori* quand ferment les hauts-fourneaux.

« Qu'est-ce qu'être maire ? Un métier, une vocation ?

Un engagement ou l'enchaînement du hasard ? »

Réponse de l'impétrante : « Je dirais que c'est l'enchaînement du hasard

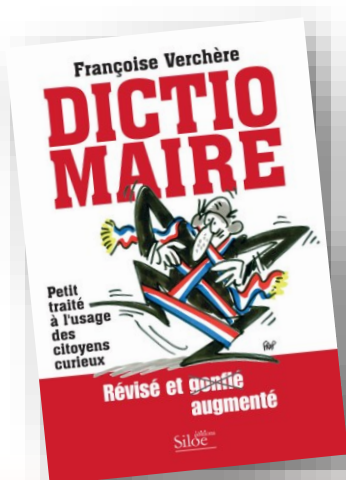

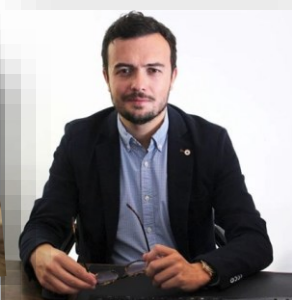

Conférence débat

Vincent Poudampa

Maître Vincent POUDAMPA a prêté serment le 20 déc. 2012. Il exerce au barreau de Bordeaux dans les domaines d'activité : Public / Droit des étrangers et de la nationalité / Droit de l'urbanisme et de l'immobilier public / Droit public du travail / Droit de l'environnement.

Anthropologie, éthologie, « la loi n'existe pas »

Si l'Anthropologie constitue un réservoir d'outils de dérangement intellectuel,
l'Ethologie révèle de curieux comportements des âmes pensantes !
Diantre, que faire seul
au milieu de la foule ?

Saint Firmin
Salle des fêtes
Jeudi 6 juillet à 16h.

Exposition : Histoire d'une lutte populaire et collective

Une exposition proposée par l'association,
NOTRE DAME DES LANDES MEMOIRE ET TRANSMISSION.
Créée en 2018 par des acteurs « anti-aéroport ».



Exposition

St. Firmin
Salle des fêtes
Les 6, 7 et 8 juillet
à partir de 10h30

- travail de mémoire sur les cinquante années qu'a duré la résistance contre le projet d'aéroport de Notre-Dame des Landes.
- transmission des acquis de la lutte sur la base des trois piliers : politique, juridique et mobilisation citoyenne qui ont contribué à l'abandon du projet.
- Collecte archives d'acteurs de cette lutte remises aux Archives Départementales 44 (archives de l'Acipa, du Cédpa, de Michel Tarin, etc. ...)
- Ecritures de l'histoire de cette lutte collective (40 participants).

C'est ainsi qu'est née cette exposition juste avant le premier confinement.

Nouvel « eldorado'eau... de la méduse »

Les évolutions de notre environnement provoquent de nombreuses réactions de la part des états et des collectivités territoriales.

L'urgence climatique impose des adaptations de la société toute entière.

La commande publique oriente ses priorités en faveur de développements technologiques adaptés aux contraintes climatiques.

La loi climat et résilience trace des perspectives mais la confrontation de la loi au réel impose une multitude de dérogation pour couvrir les déviations.

Tables rondes avec la participation de:



Marcel Claude

Président de l'association

« AC anticorruption »

Lutte contre la corruption. Ethique. Intérêt général



Stéphanie Fontaine journaliste indépendante française et membre du collectif de journalistes indépendants *Extra Muros*.

Ses sujets de prédilection sont l'utilisation de l'argent public et les marchés publics. elle réalise des enquêtes pour *Mediapart*, *L'Obs*, *L'Express*, *Marianne*, *Le Parisien* ou encore *Le Canard enchaîné*.



Françoise Verchère

Ex-élue locale auteur de :

« Du devoir d'alerte à la résistance »



Bernard Franconville

Ex cadre territorial - Administrateur AC!! Anti-Corruption

Appui aux lanceurs d'alerte / intérêt général / environnement



Association Les Amis du Buech

« carrières et bassines » Préservation du vivant



St. Firmin
Salle des fêtes
Samedi 8 juillet à 17h.

Café du Midi

Restaurant la Violette



Sylvain & Camille vous accueillent midi et soir du mardi au dimanche
Lieu de vie, de convivialité et de restauration
2 place René Mourénas, Saint-Firmin, France
Sur place · Sièges en terrasse · Réservation : 04 92 45 42 74

Dîner à 19h30 sur réservation

Musique et chansons yiddish

**Hans
Raphaël
Edith**

Hans, Raphaël et Edith nous entraînent en Europe Centrale à la rencontre de musiques au confluent de cultures locales.

Une soirée festive où se croisent musique et danse.



**St. Firmin
Salle des fêtes
Jeudi 6 juillet à 20h30**

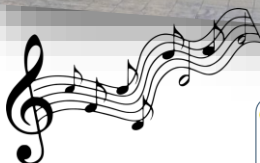

FESTIVAL
Valgaudemar
Vallée Refuge

Maria Francesca De Tullio

L'eau et les communs urbains a Naples
l'exemple Italien

Vendredi 7 juillet

Maria Francesca De Tullio est docteur en droit constitutionnel diplômée de l'Université de Naples Federico II. Ses domaines principaux de recherche sont : représentation politique et démocratie participative ; droit de l'Internet. Actuellement en résidence dans le collectif international Remix the commons, elle est membre de l'Observatoire permanent des biens communs de la ville de Naples et personnellement impliquée dans la communauté des habitants de l'Ex-Asilo.

l'Ex-Asilo Filangieri est devenu en quelques années un commun urbain mettant au cœur de son modèle la notion « d'usage civique ».

Espace auto-géré et auto-institué,
Expérience unique en Europe d'un commun urbain



Avec la participation de Raymond Avrillier
(Régie publique de l'Eau Grenoble)

« l'exemple d'une reprise en main d'un bien commun »

Dimanche 9 juillet

Retrouvez Maria Francesca De Tullio sur les rapports entre les communs, les droits fondamentaux, la dette publique et la position de l'union Européenne sur ces sujets.

Première conférence
L'eau et les communs urbains

Saint Firmin
Salle des fêtes

Vendredi 7 juillet à 18h.

Deuxième conférence
Communs, dette publique, position de l'UE

Saint Firmin
Salle des fêtes

Dimanche 9 juillet à 16h.

Gérard Godrie

Le temps d'une balade le long du canal des Herbey, venez découvrir l'histoire de l'eau et des canaux de la vallée racontée par Gérard Godrie, passionné d'histoire locale. À Saint-Jacques-en-Valgodemard, le Moulin du Séchier est l'occasion de s'octroyer une pause culturelle entre deux randonnées. Autrefois moulin à chaux, cet édifice servait à broyer les blocs de chaux produits dans les fours.

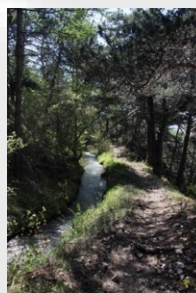

Les canaux et les moulins
du Moyen Âge au XX^e siècle
en Champsaur et Valgaudemar



Document réalisé
par
Gérard Godrie



Avec la participation de
TAXI DU VALGO
Soutien logistique aux randonneurs

Départ du Séchier
Parking auto sur place
Présentation du canal des Herbey

Arrivée Lallée, retour en taxi

Canal des Herbey

RDV au Séchier
Vendredi 7 juillet à 10h.
(effectif : 12 personnes)



Spectacle impro....vibrations

Vous ne savez pas ce que vous allez voir ?

Ca tombe bien ! Ils ne savent pas ce qu'ils vont jouer....Mais ce sont vos thèmes qui les inspireront.

"Bienvenue dans l'univers d'ImproVibrations

Une micro-entreprise boostée par Joël Armand et propulsée par son envie de partager ses connaissances du théâtre d'improvisation.

ImproVibrations c'est...

Des ateliers, des stages et des formations en entreprise pour vos événements.

C'est une expérience de 12 ans de théâtre d'improvisation et de théâtre de rue, de créations artistiques...

Dont votre entreprise, votre association, votre groupement ou tout simplement vous-même pouvez profiter."

Spectacle d'improvisation ?

"Les spectacles d'improvisation sont des moments souvent drôles, décalés mais parfois aussi poétiques et touchants.

Les comédiens ne savent pas ce qu'ils vont jouer, ils s'inspirent des thèmes donnés par le public pour créer des histoires en direct.

Tél : 07 49 40 57 67

FaceBook et LinkedIn Joel Armand

Ballade et conte « de Villar Loubière au hameau des Peines »



Accompagnateur en Montagne et conteur au bord du chemin, Bruno apprécie autant les petits coins de nature que les grandes virées sur les cimes. Tombé amoureux du Valgaudemar où il s'est posé, il est aussi créateur de séjours itinérants dans les massifs proches de chez lui : Ecrins, Briançonnais, Vercors, Chartreuse...voire plus loin.

Du moulin de Villar Loubière, au hameau des Peines, le panorama et les vieilles pierres seront l'occasion de partager sur la place de l'homme dans la montagne, hier et aujourd'hui..., avec les spécificités du Valgaudemar... Petite boucle panoramique sur l'ensemble de la vallée, retour par le hameau de la Loubière puis les bords de la Séveraise. 3 h de marche effective, + 350 m de dénivelé. Sentier un peu alpin par endroit et montée assez raide, mais sur le format d'une petite journée comprenant le pique-nique, (retour en début d'après-midi...), la sortie s'adresse au plus grand nombre. : nous prendrons notre temps !



Rendez-vous à 9 h sur le parking de Villar Loubière (à l'entrée, extérieur du village), s'équiper de chaussures de marche ou baskets fermées, d'un petit sac à dos, eau, pique-nique... Limité à 12 personnes.

Inscription nécessaire au préalable.

Sur réservation : tél. 07 88 88 70 65

lescheminsdebruno@orange.fr

Rendez-vous Villar Loubière
Parking entrée du village
Samedi 8 juillet à 9h



Sabine Philippe

Conseillère en gestion de patrimoine

Formation :

Droit Avignon / Aix en Provence / Nîmes



Notre argent, nos droits ... révélations

Pourquoi devrions-nous payer en espèces partout au lieu d'une carte bancaire ?



Elisa Levy

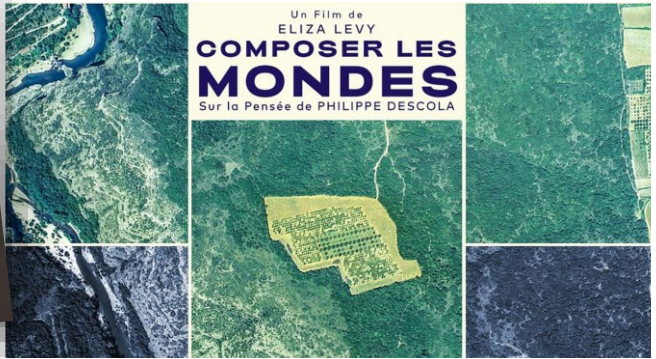

SYNOPSIS

Un film écrit, tourné et réalisé par Eliza Levy sur la pensée de Philippe Descola. On n'invente pas des mondes, on les compose.

A partir d'où repenser notre monde pour le transformer ? Philippe Descola a consacré sa vie d'anthropologue à étudier comment les humains composaient leurs mondes ; parti d'Amazonie il a tourné son champ de recherche vers l'Europe, afin de comprendre comment nous, les modernes, avons pu rendre la terre de moins en moins habitable.



En 2015, Eliza Levy part à la rencontre de Philippe Descola. « Ce que Philippe Descola a mis en lumière, la multiplicité des ontologies et par là même la relativité de la nôtre, offre un incroyable souffle sur le feu des imaginaires poétiques et politiques de notre temps. C'est un socle pour forger des histoires, des mythes nouveaux, dans une rigueur salvatrice. Dans chacun de mes films, j'essaie de réconcilier l'humain avec le sensible. Je tente de redonner vie à ce que l'on voit, et d'imaginer ce que nos yeux ne voient pas ; faire surgir la magie pour réenchanter notre monde. »

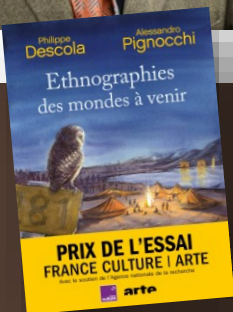

St. Firmin
Salle des fêtes

Dimanche 9 juillet à 18h.



Exposition d'ouvrages

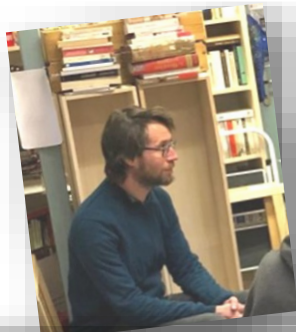

Le Bloc Erratique par David Samson

David Samson, diplômé en philosophie, a fait le choix d'ouvrir une Librairie bouquinerie de proximité. Le bloc erratique vous propose une exposition d'ouvrages en lien avec la montagne et les communs.

Et retrouvez la Librairie Bouquinerie Le Bloc Erratique
7, place Gallice Bey à Briançon Tél: 04 86 99 42 93



St. Firmin
Salle des fêtes

dimanche 2 juillet de 12h à 16h
dimanche 9 juillet de 14h à 16h

Brasserie d'Aspres



1105 rue François Magnan, Aspres-lès-Corps

09 77 75 53 93

thierry.valentin0@orange.fr

Remerciements à tous nos partenaires

Les collectivités territoriales et institutions acteurs et partenaires
du Festival Valgaudemar Vallée Refuge 2023



Aspres
Les Corps



Saint
Firmin



La
Chapelle



Le
Glaizil



Saint
Maurice



Villard
Loubières



Parc des
Ecrins



Office du
Tourisme



Planète
Champsaur



Plus qu'une épicerie,
le Panier du Valgo
agit sur le territoire
et s'investit pour que
de nouvelles installations
paysannes et artisanales soient
possibles dans la vallée.



L'épicerie ne se contente pas d'acheter
et de revendre. Elle remplace, au fur et à
mesure des goûts de sa clientèle, les produits dits
conventionnels en produits bio et maximise ses
achats en circuits-courts. Les plants maraîchers
vendus au printemps sont produits par Virginie,
dans sa serre, située à quelques pas de là !
Au-delà de la question agricole et alimentaire,
l'épicerie soutient les installations économiques
en vue de dynamiser la vallée et sa population.
Elle soutient le marché du Mardi et les
animations locales telles que le Festival.

Place René Mourenas - Saint Firmin
lepanierduvalgo@gmail.com 04 92 24 50 43



Plan des festivités



ST. FIRMIN :



Flashez pour télécharger le guide →



Association Les Millepertuis - Le Villard - 05800 Saint Firmin
Tél. 06 63 12 77 09 - hypmille05@protonmail.com