DU 8 AU 11 AOÛT 2023

FESTIVAL JEUNE PUBLIC

les enfants d'abord
Sallanches

SPECTACLES
CINÉMA
ANIMATIONS

ATELIERS
ACTIVITÉS

PROGRAMME

PARTENAIRES

Sallanches tourisme
LA VILLE AU PAYS DU MONT-BLANC

Pays du Mont-Blanc
communauté de communes

haute savoie
le Département

La Région
Auvergne-Rhône-Alpes

©user:35026708 - freepik

SOMMAIRE

Cinéma ..... p. 4
Les déambulations ..... p. 5
Les ateliers sur inscription ..... p. 6
Les ateliers en accès libre ..... p. 8
Les animations en accès libre ..... p. 9
Les spectacles ..... p. 10
Les plus ! ..... p. 14
La nocturne des Enfants d'Abord ..... p. 16
Le Chouette Market' ..... p. 17
Plan ..... p. 18
Infos pratiques ..... p. 19

ÉDITO

Quelque part au Pays du Mont-Blanc, tout un système est en fête.

Avec un cahier d'activités pour passeport, laissez-vous transporter sur la planète « Les Enfants d'Abord », pays heureux qui attend nos enfants du 8 au 11 août.

Chaque petit festivalier peut faire escale où le mènent ses aspirations : 4 séances liées au « Little Film Festival », 4 déambulations surprenantes, 26 ateliers variés, 8 spectacles jeune public, 1 nocturne originale, 3 défis/concours...

Faîtes le tour de la planète !

Le festival se veut transversal et éclectique, avec la capacité à faire graviter autour de lui les activités natures, culturelles et artistiques, sportives et de loisirs, pour faire découvrir, rêver, vibrer, rire, explorer et partager, tout à la fois.

Cette année encore, les services municipaux ont écrit l'histoire, les acteurs locaux, les artistes et intervenants l'enchantent et la font vivre. Tous sont mobilisés sur ce programme que nous sommes ravis de partager avec vous.

Je vous souhaite à toutes et à tous une belle excursion à Sallanches !

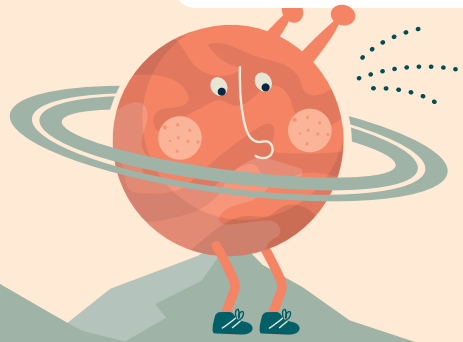

Sylvia Perruchione
Adjointe au Maire
Chargée de l'Image
et de la Promotion du Territoire,
Tourisme et Évènementiel.

Sallanches
LA VILLE AU PAYS
DU MONT-BLANC

LA PROGRAMMATION CINÉMA

EN PARTENARIAT AVEC LE CINÉ MONT-BLANC

Les Enfants d'Abord s'associe à nouveau au Ciné Mont-Blanc de Sallanches et propose une programmation cinéma, en lien avec le « Little Films Festival » : une sélection de 4 films jeune public, sur les thèmes du voyage et de l'aventure.

INFOS

Du mardi 8 au vendredi 11 août, à 11 h au Ciné Mont-Blanc
Tarif : 4 euros la séance (pour tous)
Billetterie : sur place ou en ligne sur www.cinemontblanc.fr

MARDI 8 AOÛT

NINA ET LE SECRET DU HÉRISSON

Dès 6 ans
Durée : 73 min.

Nina et Mehdi en sont convaincus : il y a un trésor dans l'usine où travaillaient leurs parents ! À présent, l'usine est fermée… Mais Nina et Mehdi ont un plan !
Et puis ils ne sont pas seuls… Un petit hérisson pourrait bien leur souffler quelques idées de génie !

MERCREDI 9 AOÛT

LA BALEINE ET L'ESCARGOTE

Dès 2 ans
Durée : 43 min.

Une petite escargote de mer s'ennuie sur le rocher d'un vieux port et rêve de parcourir le monde. Un jour, une grande baleine à bosse lui propose de l'emmener en voyage à travers les océans du globe.
Cette amitié insolite nous plonge dans une odyssée fabuleuse au cœur de la nature, de l'infiniment petit à l'infiniment grand.
Par les créateurs du « Gruffalo et Zébulon le dragon », d'après le livre illustré de Julia Donaldson et Axel Scheffler.

JEUDI 10 AOÛT

CAPITAINES !

Dès 6 ans
Durée : 52 min.

Du courage. C'est ce qu'il faudra à nos deux héroïnes, pour briser les barrières et avancer dans cette fabuleuse aventure qu'est la vie !
Comment trouver sa place parmi les autres ? De manière sensible, ces deux films évoquent la difficulté d'intégration de ces petites filles, dont l'une doit dépasser la barrière sociale, l'autre la barrière culturelle. Deux jolis portraits d'héroïnes fortes.

VENDREDI 11 AOÛT

JARDINS ENCHANTÉS

Dès 4 ans
Durée : 44 min.

Dans une clairière, au milieu des hautes herbes ou dans le verger du roi se cachent des mondes merveilleux : jardins envoûtants et forêts foisonnantes révèlent souvent de magnifiques secrets…
À l'abri des regards, les insectes, les oiseaux et même les enfants vivent des aventures extraordinaires !
Ce programme de 6 courts métrage a reçu le soutien AFCAE Jeune Public.

LES DÉAMBULATIONS

Toujours surprenants et particulièrement talentueux… Parfois moqueurs, des fois étranges… Les artistes de rue vous accompagneront tout au long du festival.

CURIOSITÉS AMBULANTES

Avec la Cie Les Baladins du Rire
Ce colporteur, magicien enchanteur, déambule avec son cabinet de curiosités à roulettes. Il ne manquera pas une occasion pour sortir ses collections d'illusions, de poèmes, d'objets étranges… Notre illusionniste de pavés étale devant vous son musée éphémère. Ouvrez grand les yeux, tendez vos oreilles et laissez-vous porter dans son imaginaire.

LE BAL DES BULLES

Avec la Cie Samamuse
Deux chanteuses accompagnées de l'orgue de barbarie, cultivent l'art des bulles pour le plus grand plaisir des passants, petits et grands. Bulles, mots et notes s'élèvent pour un moment unique de légèreté et de convivialité… Elles distillent de la joie et de l'enchantement au fil des rues.

MÊME DANS LE BROUILLARD

Avec la Cie Les petits détournements
Ces personnages clownesques vous font redécouvrir les objets du quotidien en exploitant ce qu'il y a de plus beau et spectaculaire en chacun d'eux. Tout ce qui passe entre leurs mains voltige, tournoie et se métamorphose. C'est comme ça qu'un parapluie devient « bâton du diable », que l'on jongle avec des arrosoirs et qu'une planche à laver se transforme en une véritable batterie.

PIRATORIA (mardi 8 et merc. 9 août) & PHAROPHONIK (jeudi 10 et vend. 11 août)

Avec le collectif Loco Live
En flibustiers naviguant à travers rues ou en momies égyptiennes sur leur char ancien, nos deux aventuriers partent en quête de trésors enfouis… Au programme de leurs traversées : percussions, échasses et jonglerie.

©ArthurHidden - freepik

LES ATELIERS SUR INSCRIPTION

DU 8 AU 11 AOÛT
DE 15 H 30 À 18 H 30
(sauf mention contraire)

INSCRIPTIONS OBLIGATOIRES À L'OFFICE DE TOURISME
Ouverture des inscriptions le vendredi 4 août à 9h.
· Sur place : 32, quai de l'Hôtel-de-Ville
Une permanence sera assurée par le service Événementiel les vendredi 4 et samedi 5 août 2023
· Par téléphone : au 04 50 58 04 25
ATTENTION : aucune inscription ne sera acceptée par e-mail

1 PÊCHE AU BORD DE LA SALLANCHE

Avec Axel Mugnier
Uniquement les mardi 8 et jeudi 10 août (2 jours)
Découvre la pêche de la truite et l'environnement de la rivière au travers de jeux et activités divers. Matériel de pêche fourni.
De 6 à 13 ans
2 séances de 1 h 30 : à 15 h 30 et 17 h.

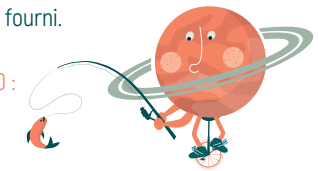

2 LES LABOS DU CHÂTEAU

Proposés par Le Château des Rubins
Uniquement les mardi 8 et vendredi 11 août (2 jours)
· Mardi 8 : **Et que ça tisse !**
Réalise ton métier à tisser circulaire avec des végétaux et apprends à tisser avec de la laine.
· Vendredi 11 : **Potion magique !**
Découvre les propriétés cachées, et parfois surprenantes, des plantes et réalise ta potion parfumée.
À partir de 6 ans
2 séances de 1 h : à 15 h 30 et 17 h.

3 INITIATION À LA COUTURE

Avec Solange (en partenariat avec la mercerie Au Fil d'Or)
Uniquement les mercredi 9 et vendredi 11 août (2 jours)
Niveau débutant – À partir de 9 ans
1 séance de 2 h (de 15 h 30 à 17 h 30)

4 INITIATION AU CROCHET

Avec Florence (en partenariat avec la mercerie Au Fil d'Or)
Uniquement du mardi 8 au jeudi 10 août (3 jours)
Niveau débutant – À partir de 9 ans
1 séance de 2 h (de 15 h 30 à 17 h 30)

5 LES ATELIERS DES DÉGOURDIS

BRICOLAGE – CRÉATION - ILLUSTRATION – DESSIN
Sandra Gravier, « Le Cœur des montagnes », spécialisée dans l'arthérapie, **Hervé Laidebeur,** illustrateur de « Les Gumignons » et **Mylène Fournier,** éducatrice spécialisée de formation, t'invitent à découvrir leurs univers, différents mais complémentaires, lors d'un après-midi tout entier ! Au programme : dessin et illustration, création et bricolage (attrape-rêve, planète en papier, tête à pousser, fleur en origami…), chaque jour, sur une thématique différente : les étoiles, les abeilles, le jardin, les fleurs.
À partir de 6 ans
Durée 3 h de 15 h 30 à 18 h 30 (1 h par atelier)

6 PEINTURE 100 % NATURELLE

Avec Couleurs Carmin
Viens découvrir la peinture à l'œuf et crée le panneau de ton choix : pour ton potager, panneau de bienvenue pour ta maison, etc.
À partir de 3 ans (si accompagné d'un adulte) ou dès 6 ans (en autonomie)
3 séances de 45 min. : à 15 h 30, 16 h 30 et 17 h 30

7 DESSINE TON MANGA

Avec Myriam Allard
Viens t'initier à l'illustration manga avec Myriam. Les débutants apprendront à réaliser des personnages, pendant que les plus expérimentés s'essaieront à la création d'une planche de BD .
De 8 à 14 ans
2 séances de 1 h 30 : à 15 h 30 et 17 h

8 DÉCOUVERTE DE L'ASTRONOMIE

Avec Ciel Des Alpes
L'astronomie n'aura plus de secret pour toi grâce aux ateliers de Ciel des Alpes. Chaque jour sur une thématique différente : réalisation d'un cahier de la lune et des constellations, d'une carte du ciel mobile, d'un éventail du système solaire, etc.
· 8, 9 et 10 août : pour les 6 à 12 ans
· 11 août : pour les 4 à 6 ans
2 séances de 1 h 30 : à 15 h 30 et 17 h

9 INITIATION À LA CALLIGRAPHIE

Avec Karen Depoisier « Au temps des pigments »
Découvre le plaisir de la belle écriture. Tu apprendras à utiliser un calame et les encres en réalisant, avec différentes techniques, une création personnalisée (chaque jour différente) : marque-page, calligraphier ou carte personnalisée…
À partir de 7 ans
3 séances de 1 h : à 15 h 30, 16 h 30 et 17 h 30

+++

Mercredi 9 août uniquement, sous le chapiteau (place du Pré de Foire)

INITIATION À LA MAGIE, avec Sébastien Drecq

Avant son spectacle sur scène, **le magicien Sébastien Drecq** te propose d'apprendre quelques tours de magie !

À partir de 7 ans
1 séance de 1 h (de 15 h 30 à 16 h 30)

10 LES ATELIERS CRÉATIFS DE L'ILLUSTRATRICE JEUNESSE XAVIÈRE DEVOS

Découpe, colle, dessine, colorie et crée ton objet illustré à rapporter à la maison.

L'illustratrice jeunesse Xavière Devos t'accompagne chaque jour sur un atelier différent : création d'un imagier accordéon, de portraits d'animaux, des carnets « Les transformouilles » (d'après l'album « Lili Bouille la grenouille »)…
À partir de 6 ans
1 séance de 1 h 30 (de 15 h 30 à 17 h)

++

De 17 h à 18 h 30, Xavière Devos sera également présente à la librairie Livres en Tête pour des rencontres et dédicaces

11 AMIDOUX, MÉDIATION PAR L'ANIMAL

Nadine Sermet propose des ateliers de médiation par l'animal ludiques et originaux. L'occasion de passer des moments 100 % douceur en compagnie de cochons d'inde et de lapins.
À 15 h 30 pour les 6-12 ans
À 17 h pour les 3-5 ans
Durée : 1 h

12 LA RADIO DES ENFANTS D'ABORD

Uniquement du mardi 8 au jeudi 10 août (3 jours)
Création de contenus pour la radio (interviews, annonces agenda, messages publicitaires, etc.), **avec l'équipe de Radio Mont-Blanc.**
À partir de 10 ans
1 séance de 3 h (de 15 h 30 à 18 h 30)

LES ATELIERS EN ACCÈS LIBRE

DU 8 AU 11 AOÛT DE 15 H 30 À 18 H 30
(sauf mention contraire)

AUCUNE INSCRIPTION N'EST NÉCESSAIRE POUR PARTICIPER À CES ATELIERS

13 INITIATION À L'ORIGAMI

avec Sayaka Hodoshima (Studio Origami)

Découvre l'art du pliage japonais et familiarise-toi aux différentes techniques artistiques. Tu auras le plaisir de repartir avec tes créations personnelles.
· Les 8, 9 et 11 août : **à partir de 7 ans**
(une thématique de pliage origami ou de kirigami différente chaque jour)
· Le jeudi 10 août : séance spéciale « petit pliage »
pour les enfants de 4 à 6 ans

14 CRÉATION D'OBJETS VOLANTS

avec Ballons Pirates
mardi 8 : les éoliennes
mercredi 9 : les cerfs-volants
jeudi 10 : les parachutes
vendredi 11 : boomerangs/hélicoptères

15 DÉCOUVERTE DE LA « LUCETTE » (TRICOTIN)/ TISSAGE DE LA LAINE

avec Les petits mondes de Luciolle et Lucifer

Viens t'initier au tissage de la laine avec l'ancêtre du tricotin. Les participants repartiront avec leurs petites créations à l'issue de l'animation.
À partir de 6 ans (accompagnés d'un adulte)

16 ATELIERS NATURE

avec le Centre de la Nature Montagnarde

Viens créer un moulage en argile de ton animal préféré ! L'occasion d'en savoir plus sur les animaux de montagne.

À partir de 3 ans

17 LES RIGOLADES SCIENTIFIQUES

avec les Savants Fous

Des expériences et des défis pour découvrir les sciences de façon ludique, éducative, interactive et spectaculaire !

À partir de 6 ans

18 LES ARTS DU CIRQUE

avec L'Oiseau de Passage

L'occasion de tester ton sens de l'équilibre, de te découvrir des talents de jongleur ou de trapéziste.

À partir de 3 ans

+++

Vendredi 11 août, de 15 h 30 à 16 h 30 uniquement, place du Pré de Foire

LE BAL DES BULLES – version atelier
avec la Cie Samamuse

Qui n'a jamais rêvé de faire s'envoler des bulles géantes ?! **La compagnie Samamuse** te propose de t'essayer à « l'art des bulles » le temps de quelques minutes... Un exercice enthousiasmant mais parfois plus complexe qu'il n'en a l'air !

LES ANIMATIONS & ACTIVITÉS EN ACCÈS LIBRE

19 LE PARCOURS AVENTURE

avec le Bureau des guides de Sallanches

Tyrolienne, pont népalais et filet de pirate sont installés au-dessus et autour de la Sallanche pour les plus audacieux et intrépides festivaliers !

À partir de 4 ans

20 LEARN-O

LEARN-O est un système pédagogique innovant, ludique, éducatif et dynamique. Une animation, qui allie orientation, prise de décision, mémorisation, observation, collaboration, et qui permet d'apprendre en s'amusant.
Seul ou en équipe, viens résoudre les défis proposés !

À partir de 3 ans

21 THE CAVE, PARCOURS DE SPÉLÉOLOGIE

Avec The Cave, **Ludik Aventure** te propose de te mettre dans la peau d'un authentique spéléologue : ajuste ta lampe frontale et engouffre-toi dans ce boyau sinueux, moulé de manière à imiter les galeries souterraines, au parcours surprenant.

À partir de 3 ans

22 LE GRAND PRIX DE LA MOULINADE

Une course de slot-car déjantée, dans laquelle 8 joueurs s'affrontent sans pitié sur une musique folle, le tout commenté avec fougue par un ancien pilote de course.
Il te suffit de tourner la manivelle, et c'est parti !

À partir de 8 ans

23 CRAZY PONG

Le Crazy pong te permet de découvrir le tennis de table d'une manière originale et ludique : table à trous, table en pente, table biscornue, trop haute ou trop basse... de drôles de tables pour s'amuser au ping pong !

À partir de 5 ans

24 LES JEUX GÉANTS

avec Terre de jeux

Jeux d'adresse ou de réflexion, en bois, aimantées, modernes ou anciens...

À partir de 3 ans

25 MAQUILLAGE POUR ENFANTS

Avec Be Makeup (25 a)
Avec Mam'zelle Pastel (25b)

Attention, inscription sur place possible selon l'affluence

À partir de 3 ans

26 TATOUAGES PAILLETÉS

avec la Clown Confetti

Viens te parer de mille paillettes ! Ton tatoo éphémère te permettra de briller pendant le festival !

Attention, inscription sur place possible selon l'affluence

À partir de 3 ans

MARDI 8 AOÛT

©drobotdean - freepik

Tous les spectacles sont gratuits mais le nombre de places est limité (selon les jauges règlementaires). Les réservations sont donc fortement conseillées **[ouverture des inscriptions le 4 août 2023]**

NOUVEAU ! Cette année vous pouvez réserver vos places pour les spectacles (sous chapiteau, à la médiathèque ou au Château des Rubins) directement en ligne sur le site **LEA2023.eventbrite.com** ou via le Qr code ci-contre.

À la Médiathèque Ange Abrate

HISTOIRES DE POCHES

par la Cie IREAL

De 18 mois à 3 ans / Durée : 35 min.

La conteuse a tellement ramassé d'histoires que ses poches sont pleines, mais par où commencer ? Grâce aux choix du public, elle passe d'une histoire à une autre à l'aide d'objets nichés dans sa robe. Contes, chansons, devinettes se suivent et se répondent de manières aléatoires offrant une racontée à chaque fois différente.

CONTES

©Billy Billard

L'AVENIR C'ÉTAIT MIEUX AVANT !

par la Cie Les Vils Brequins

Tout public dès 5 ans / Durée : 45 min.

Dans un univers poétique et décalé, où les vinyles, les rires et les rimes s'envolent au tempo du jazz comme à celui du hip-hop, Filipon et son bon Cissous vont devoir travailler de concert pour accomplir les dernières volontés de Feu Hildegarde.

THÉÂTRE - CIRQUE

Sous chapiteau (place du Pré de Foire)

MERCREDI 9 AOÛT

Réservez vos places pour les spectacles (sous chapiteau, à la médiathèque ou au Château des Rubins) directement en ligne sur **LEA2023.eventbrite.com** ou via le Qr code ci-contre.

©cookie_studio - freepik

LILIPUCE

par Lydie Dupuy

De 6 mois à 3 ans / Durée : 35 min.

Lilipuce raconte sa rencontre avec Bobo... Le tout, en musique, avec 7 chansons originales. Un spectacle interactif pour les tout-petits et leurs parents.

Lauréat du Grand Prix SACEM 2022 pour le répertoire Jeune Public.

À la Médiathèque Ange Abrate

SPECTACLE MUSICAL

Sous chapiteau (place du Pré de Foire)

LA BWAT MAGIQUE

par Sébastien Drecq

Tout public / Durée : 60 min.

La chose merveilleuse avec une boite, c'est de savourer le moment juste avant de l'ouvrir pour découvrir ce qu'elle contient ! Que trouverons-nous à l'intérieur ? Un objet ? Un secret ? Ou encore un peu de magie ?
Après avoir ouvert une boite, tout peut arriver ! Ouvrons donc « la bwat » pour découvrir son contenu. Peut-être y découvrirons-nous de la magie, des surprises, de l'émotion et beaucoup de rires ! Les boites nous livrent leurs secrets !

COMÉDIE MAGIQUE

Prolongez les festivités avec la NOCTURNE DES ENFANTS D'ABORD [infos p.16]

JEUDI 10 AOÛT

Réservez vos places pour les spectacles (sous chapiteau, à la médiathèque ou au Château des Rubins) directement en ligne sur **LEA2023.eventbrite.com** ou via le Qr code ci-contre.

©master1305 - freepik

POM
PETITES OREILLES MUSICALES

par l'association Violon en montagne
De 6 mois à 3 ans / Durée : 30 min.

Un vrai concert de musique classique (violon et violon alto) par des artistes de haut niveau, Kaori YOKOYAMA et Sonia LAZIZ.
Quand les tout-petits découvrent la musique classique dans une ambiance décomplexée et le respect de leurs besoins de mouvement et d'expressions vocales !

SPECTACLE MUSICAL

Au Château des Rubins

À 16H ET À 17H (2 SÉANCES)

À 19H

Sous chapiteau (place du Pré de Foire)

D'ACCORD, PAS D'ACCORD

par la Cie Lézards dorés
Tout public / Durée : 45 min.

Tout se joue sur le fil : les pieds graciles, les notes subtiles. Lui, se laisse parfois emporter, tente de s'élever, se fait souvent mener par le bout du nez. Elle, défie les lois de la gravité, dialogue avec la légèreté et se délecte de quelques envolées. Quatre mains, deux pieds et une flopée de notes les maintiennent en équilibre.
C'est beau, tendre, drôle, impressionnant, touchant. Pour rire de tout, de rien. Pour rêver surtout.

PIÈCE MUSICALE, CLOWNESQUE ET ACROBATIQUE

VENDREDI 11 AOÛT

Réservez vos places pour les spectacles (sous chapiteau, à la médiathèque ou au Château des Rubins) directement en ligne sur **LEA2023.eventbrite.com** ou via le Qr code ci-contre.

©stockking - freepik

VAS-Y DANSE !

par la Compagnie des Dindons
De 6 mois à 3 ans / Durée : 35 min.

La tolérance, le respect de l'autre, l'acceptation des différences, l'amitié, la passion et le travail jusqu'à la réalisation de ses rêves... sont les fils conducteurs de ce spectacle interactif.
Chaussez vos baskets : Mia, Bob et Gus vous attendent ! Un spectacle pour danser, rire, s'amuser et partager...

À 17H

Au théâtre de verdure (haut du Pré de Foire)

SPECTACLE MUSICAL

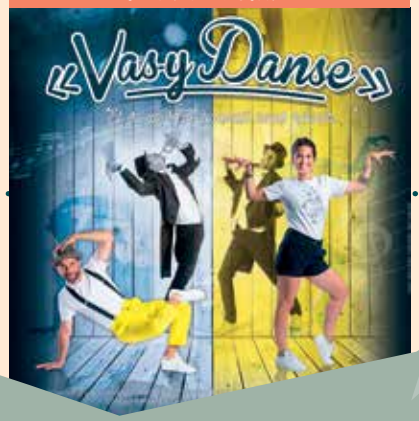

Sous chapiteau (place du Pré de Foire)

À 19H

LES AVENTURIERS DE L'IMAGINAIRE PERDU

par Benji Chatelin
Tout public dès 3 ans / Durée : 50 min.

Embarquez avec les mini-vengeurs pour un vrai voyage direction le pays magique... Les personnages sont tous plus loufoques les uns que les autres et les musiques entrainantes à souhait pour de vrais aventuriers en culotte courte !
Un véritable concert pour notre jeune public qui voyagera également à travers les différents styles musicaux : ska, rock, rap, swing, etc.

CONCERT INTERACTIF

LES PLUS !

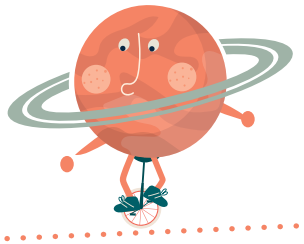

CONCOURS

À QUOI RESSEMBLE TA PLANÈTE DES ENFANTS D'ABORD ?

Gratuit – Ouvert aux enfants de 5 à 12 ans
Du 12 juin au 12 août 2023

« Sur ma planète des Enfants d'Abord pousseraient toutes sortes de confiseries »

« Ma planète à moi, prendrait la forme d'un immense jardin rempli de fleurs et de fruits »

« Sur ma planète des Enfants d'Abord, nous serions tous des personnages de jeux vidéo »

...

Et toi, à quoi ressemblerait TA planète des Enfants d'Abord ? Dessine, colle, découpe, colorie… et montre-nous à quoi ressemble la planète de tes rêves.

Toutes les créations sont acceptées (dessins, collages, constructions, etc.) et seront classées par catégorie d'âge (5 et 6 ans / 7 à 9 ans / 10 à 12 ans).

Les créations devront être déposées à la médiathèque Ange Abrate jusqu'au samedi 12 août 2023 inclus (aux horaires d'ouverture de l'établissement).

Tous les participants seront récompensés. Un GRAND gagnant sera sélectionné dans chaque catégorie et repartira avec des lots offerts par la Ville de Sallanches.

©asier_relampagoestudio - freepik

1 VŒU = 1 CHANCE DE GAGNER !

À l'image de l'arbre à vœux, la **« passerelle des Enfants d'Abord »** te permet de laisser un souhait, une idée, une pensée, un dessin…

RDV au point d'information, place Grenette, pour récupérer ton papier et accroche-le sur la passerelle qui mène au Pré de Foire.

En échange de ta contribution, reçois un ticket pour participer au tirage au sort qui aura lieu le vendredi 11 août à 18 h 30 devant le chapiteau.

De nombreux lots sont à gagner !

CACHE-CACHE CHOUETTE

Vendredi 11 août de 15 h à 16 h, Tac'inette la chouette t'invite à jouer à cache-cache sur le festival (au centre-ville). Tu as 1 heure pour la retrouver.

Une petite surprise t'attend sur place.

Récupère la fiche du jeu de piste au Point info avant de te lancer.
Un indice, dissimulé dans le livret d'activités*, t'aidera également à la trouver plus facilement… À toi de jouer !

*UN CAHIER D'ACTIVITÉS AUX COULEURS DES ENFANTS D'ABORD

Non non, ce n'est pas un cahier de vacances, mais bien un livret de jeux pour t'amuser avant, pendant et après le festival… « Mots mêlés » et origami, « cherche et trouve » et coloriage, sont au programme !

Tu ne l'as pas encore récupéré ? Pas d'inquiétude, tu peux le trouver à l'accueil de la mairie, à l'office de tourisme de Sallanches ou au Point info (place Grenette – pendant le festival).

27

LE MANÈGE SPACE TOON

Installé sur la place Charles-Albert, il fera le bonheur des plus petits pendant et après le festival (du 5 au 27 août).

LA NOCTURNE

En accès libre

Mercredi 9 août, prolongez les festivités jusqu'à la tombée de la nuit !
Au programme de la « nocturne » : parade, spectacle de jonglerie et découverte des étoiles.

Rendez-vous à 20 h à la fin du spectacle « La Bwat Magique » (cf. page 11), à la sortie du chapiteau (place du Pré de Foire). Les artistes en déambulation mèneront la parade autour des quais et jusqu'à la place Grenette où vous attend Antony Pruvot pour le spectacle « Jongle à la belle étoile ».

À 20 h 30
sous la Grenette

JONGLE À LA BELLE ÉTOILE

Tout public – 40 min

Un voyage rythmé et féérique à travers des numéros de jonglerie. Balles, diabolos… s'illuminent au rythme de la musique.

Entre 21 h et 22 h
parking Grenette

LE PLANÉTARIUM

Avec Ciel des Alpes
Dès 4 ans / 3 séances de 20 min.
25 personnes par séance

Entrez sous le dôme et laissez-vous guider au milieu des étoiles. Partez à la découverte du système solaire, de la lune et des constellations… L'occasion d'en savoir davantage sur l'espace et les merveilles du ciel d'été.

LE CHOUETTE MARKET

LA BOUTIQUE DES ENFANTS D'ABORD

La boutique souvenirs des *Enfants d'Abord* ouvre ses portes cet été : gourdes, sacs, lunettes, porte-clés, boîtes à goûter, etc.

Adopte la chouette attitude !

©Holiak - freepik

L'ensemble des articles sera en vente :

PENDANT LA DURÉE DU FESTIVAL
sur le stand de notre boutique éphémère (Point info - place Grenette)

JUSQU'À LA FIN DU MOIS D'AOÛT
à l'office de tourisme de Sallanches

PLAN

INFOS PRATIQUES

INSCRIPTIONS

Toutes les inscriptions et réservations débuteront le vendredi 4 août 2023.

S'INSCRIRE À UN ATELIER

(parmi ceux mentionnés pages 6 et 7) : inscriptions obligatoires à l'office de tourisme

Sur place : 32, quai de l'Hôtel-de-Ville

Une permanence sera assurée par le service Événementiel les vendredi 4 et samedi 5 août 2023

Par téléphone : au 04 50 58 04 25

ATTENTION : aucune inscription ne sera acceptée par e-mail

RÉSERVER SA PLACE DE SPECTACLE

(mentionnés pages 10 à 13)

Tous les spectacles sont gratuits mais le nombre de places est limité (selon les jauges règlementaires).

Les réservations sont donc fortement conseillées.

NOUVEAU ! Cette année vous pouvez réserver vos places pour les spectacles (sous chapiteau, à la médiathèque ou au Château des Rubins) directement en ligne sur le site **LEA2023.eventbrite.com** (jusqu'à la veille du spectacle ou au point info le jour J).

LES ENFANTS D'ABORD SUR FACEBOOK !

Retrouvez toute l'actu du festival (le programme jour par jour, les coulisses, les aventures de Tac'inette la chouette, les jeux-concours, etc.) sur la page **@lesenfantsdabordSallanches.**

INFORMATIONS

Le programme est également disponible en ligne sur sallanchesmontblanc.com

ORGANISATION

Ville de Sallanches
Direction de l'Événementiel et de la Vie associative*
**en lien avec différents services municipaux (Centre technique municipal, police municipale, SIG-Cartographie, médiathèque, Château des Rubins, etc.)*

Tél. 04 50 91 27 27 (accueil mairie)
evenementiel@sallanches.fr

©rawpixel.com - freepik

les enfants d'abord

Sallanches

LA VILLE AU PAYS
DU MONT-BLANC

©kulyashinafoto - freepik

Création graphique de la brichure : shifumi - www.shifumi.com