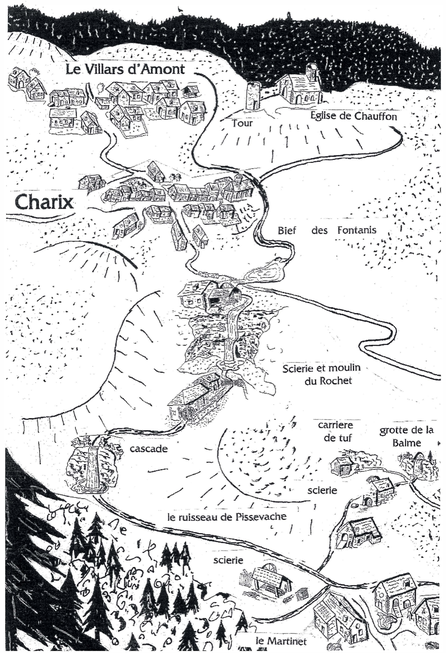


# La Fronde et ses cascades

## 5 cascades pour le prix d'une

Cascade du Moulin de Charix ou cascade de la Fronde, la littérature touristique et patrimoniale ancienne brouille les pistes. Savez-vous qu'il n'existe pas une, mais 5 cascades sur le ruisseau de la Fronde ? Cascade du Moulin de la Scie, cascade de la Camborne, une « troisième cascade », cascade de la Fronde, cascade de Pissevache, dite « cascade du Moulin de Charix ».

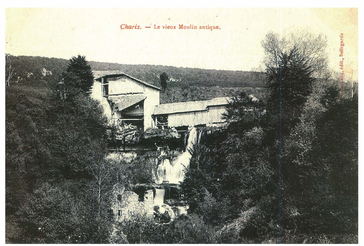


## La cascade du Moulin de la Scie

Face à vous, la cascade du Moulin de la Scie porte bien son nom. Jusque dans les années 1920, se dressait sur la partie supérieure une scierie, et sur la partie basse, un moulin : la scierie et le moulin du Rochet. Aujourd'hui, vous n'apercevrez que quelques traces.

## La carte postale du 20e siècle

Site Classé
Patrimoine national

Facilement visible depuis le bord de la RD1084 au Moulin de Charix, la cascade dite du « Moulin de Charix » est difficilement valorisable. Contrainte par son environnement immédiat, presque camouflée derrière des propriétés privées, cette cascade est pourtant classée depuis 1909 au patrimoine national pour son intérêt pittoresque.

Elle a inspiré la littérature et fait l'objet de nombreuses cartes postales au cours du 20e siècle et de lithographies, notamment celle du dessinateur imprimeur lithographe Godefroy d'Engelmann en 1825.



Ouvrez grand les yeux

*Jurassic Vélo Tours vous emmène à la découverte des lacs, rivières et cascades du massif jurassien. Retrouvez tous les parcours adaptés à la pratique du vélo électrique et les informations pratiques sur :*

**jurassicvelotours.fr**

Un projet porté par

Avec le soutien de

Conception : Bureau Francine - Crédit photo : © Godefroy d'Engelmann. | Source : Histoire de la Commune - Charix - Roger Mans - 2012.