

L'ÉQUIPE DE LA CRÈCHE DES CROÉS DE PRALOGNAN

A LE PLAISIR DE VOUS ACCUEILLIR



Nous trouver



PLAN DU VILLAGE

- | | | | | | |
|--------------------------------------|---------------------|-------------------------|--------------------------------|------------------|---|
| Arrêt bus (liaison gare) | Cabinet médical | Garage automobile | Office de Tourisme | Cinéma | Tél. d'urgence |
| Navette village Pralognan-la-Vanoise | Pharmacie | Distributeur de billets | Club enfants Garderie | Bowling | Tél. d'urgence |
| Parking | Toilettes publiques | Poste | Salle des associations | Centre bien-être | Tél. d'urgence |
| Parking camping car | WC | Boîtes aux lettres | N° hébergement dans l'annuaire | Point de vue | École du Ski Français Bureau des Guides |
| | | | | Piste de luge | Montgolfière |
| | | | | | Ski joering |
| | | | | | Aire d'atterrissage de parapente |
| | | | | | piétons et raquettes |
| | | | | | Mur d'escalade |
| | | | | | Chiens de traîneaux |

Cliquer sur le lien ci-dessous pour regarder la vidéo de présentation des locaux:

[Vidéo de présentation des locaux de la crèche de Pralognan la Vanoise - YouTube](#)

NOS LOCAUX

NOTRE ÉQUIPE

Elodie



Directrice

- Maquillage
- Activités manuelles
- Jeux de société
- Jeux d'extérieurs
- Jeux autour des émotions...

Agnès



Assistante éducatif
petite enfance

- Musique
- Activités manuelles
- Marionnettes
- Cuisine
- Histoires ...

Amandine



Auxiliaire de
puériculture

- Pâte à modeler
- Transvasement
- Chansons
- Jeux extérieurs
- Livre audio...

Simon



Assistant éducatif
petite enfance

- Parcours de motricité
- Histoires
- Musique/danse
- Jeux sportifs
- Activités sensorielles...

Assurer la sécurité
physique et affective de
l'enfant

Laisser l'enfant évoluer librement
(choix de ses activités, motricité
libre)

Respecter le rythme
et les besoins de
l'enfant

Accompagner
à la parentalité

Développer des
pratiques bienveillantes

NOS VALEURS

9h00 - 9h30 : Accueil des familles
9h30 - 10h00 : Jeu libre
10h00 - 10h30 : Activité dirigée (non obligatoire, proposée)
10h30 - 10h45 : Verre d'eau + change si besoin
10h45 - 11h30 : jeux extérieur et/ou jeu libre
11h30 - 12h00 : Temps calme

o

12h00 - 13h00 : Repas
13h00 - 13h15 : Temps de jeu libre + change
13h15 - 13h30 : Temps calme
13h30 /14h : Début de la sieste

oo

16h00 - 16h30 : Goûter
16h30 - 16h50 : Temps de jeu libre
16h50 - 17h : Retour des familles

NOTRE JOURNÉE TYPE

Pour les bébés/moyens (- de 18/24 mois environ), la journée se déroule selon le rythme individuel de chaque enfant (jeu libre, change, repas, sieste) !!!

o Arrivée liaison ESF (une personne de l'ESF amène à la crèche les enfants ayant participé aux cours de ski le matin)

oo Pour les enfants qui ne font pas la sieste et/ou qui se sont réveillés : jeu libre, activité dirigée, jeux extérieurs

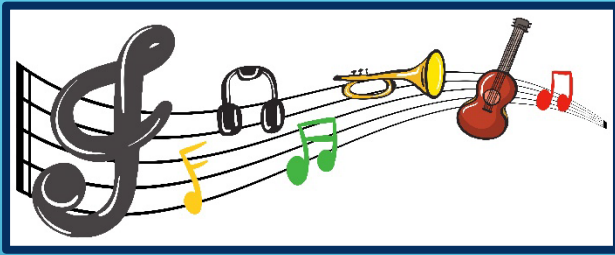

Musique (chansons, instruments, danses...)



Activités manuelles (dessin, peinture, collage, découpage...)



Activités autour du langage (livres, marionnettes, livres audio, imagiers...)

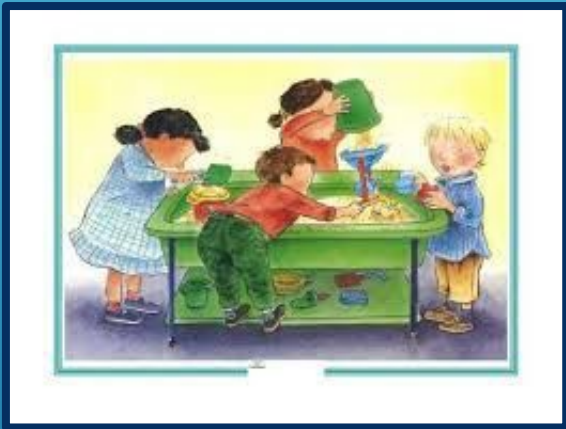

Activités de manipulation (patouille, jeux d'eau, pâte à modeler, transvasement...)

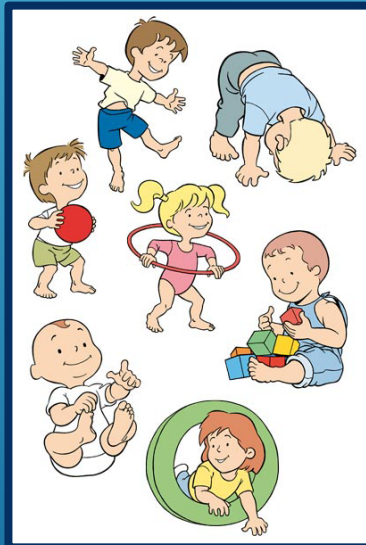

Motricité (parcours, jeu de ballon...)



Jardin (luge, trotteur, pelle/sceau...)



Atelier cuisine

NOS ACTIVITÉS DIRIGÉES



Il est possible de ramener une collation pour les enfants qui en ont besoin

LES PRATIQUES ALIMENTAIRES	
Consommation : ■ Oui ■ Parfois ■ Non	
Omnivore "Je mange de tout."	
Végétarien "Je ne mange pas de chairs animales."	
Végétalien "Je ne mange pas ce qui provient d'un animal."	
Flexitarien "Je mange parfois de la chair animale."	

La crèche respecte le régime alimentaire de chaque enfant



Exemple repas bébé



Exemple repas 24 mois et +

Le déjeuner est fourni par la crèche dès le plus jeune âge (produits bio) : plat (un féculent + un légume + un aliment protéiné) + un laitage + un fruit ou une compote.



Pour certaines allergies alimentaires plus sévères il sera demandé aux familles de fournir le déjeuner

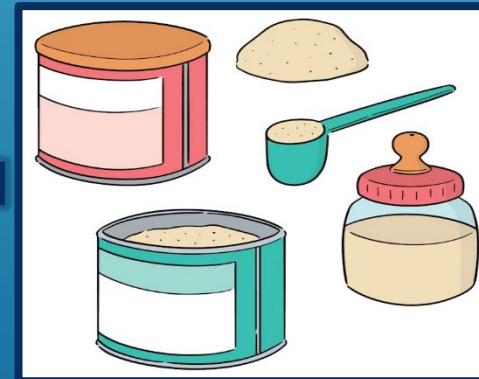

Les familles fournissent le goûter et le lait

NOS REPAS

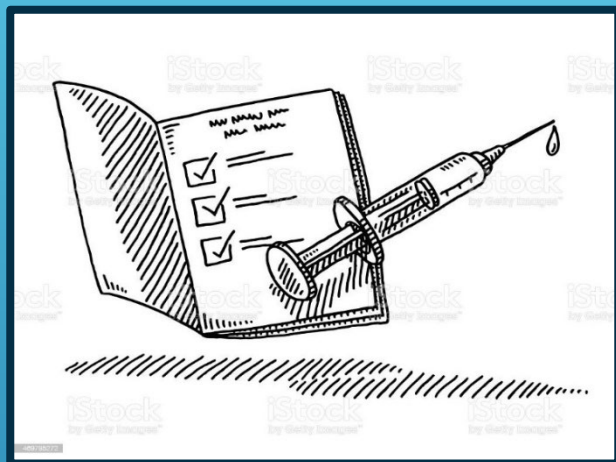

Vaccins de l'enfant à jour



Le personnel ne donne aucun traitement



Parents toujours joignables



L'enfant malade n'est pas accueilli : vomissements, fièvre (38,5°), diarrhées consécutives

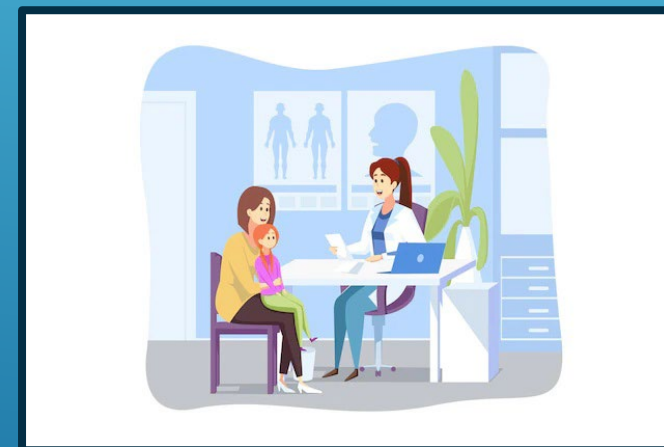

Consultation chez le médecin + application du protocole d'éviction en fonction de la maladie diagnostiquée

MÉDICAL

Le premier jour

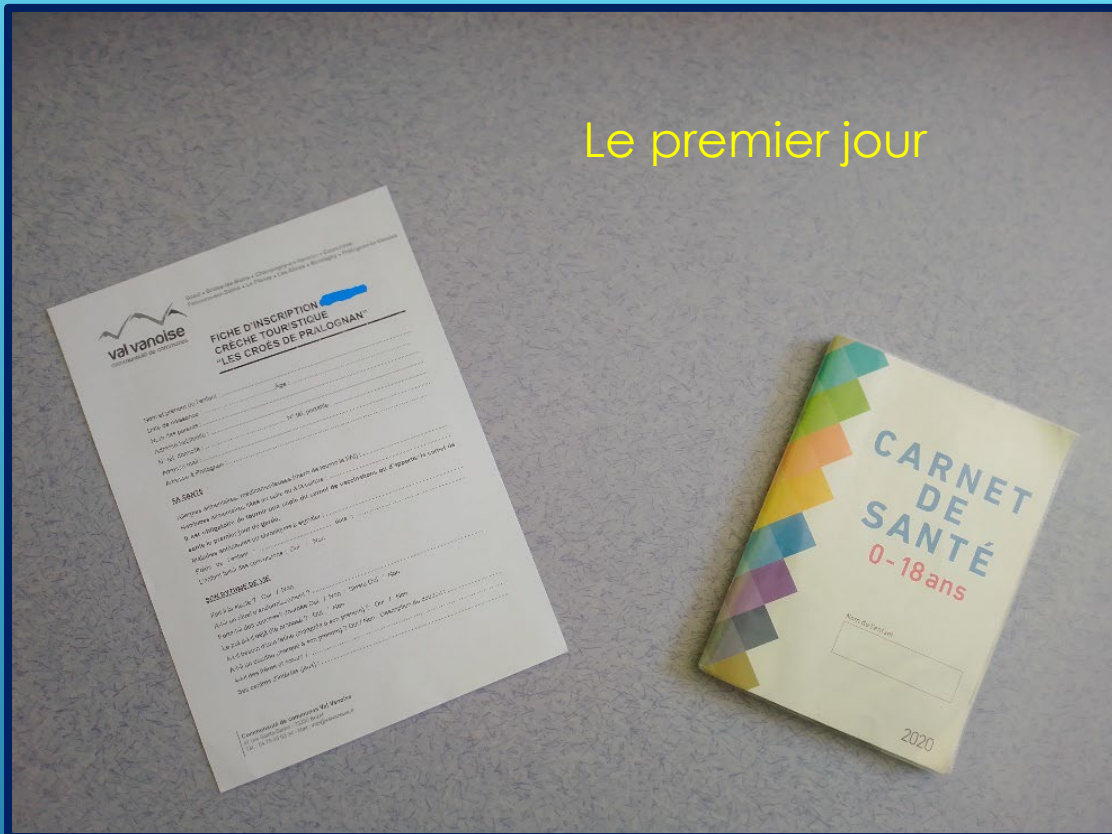

Pour télécharger la fiche d'inscription, voir le site internet de l'office du tourisme de Pralognan la Vanoise

AFFAIRES À RAMENER

Tout les jours (noter le nom de l'enfant)



Pour aller jouer dehors (noter le nom de l'enfant)





Un chèque d'arrhes de 42€ est demandé à l'inscription (rendu au moment du paiement)

Formules d'accueil proposées :

Matinée : 9h -12h

Matinée + repas : 9h -13h

Après-midi :13h -17h

Journée : 9h -17h

Repas + après-midi (pour les liaisons ski uniquement)

Voir le site internet de l'office du tourisme de Pralognan la Vanoise pour connaître les tarifs

LE PAIEMENT

Moyens de paiement :

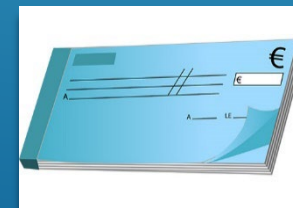
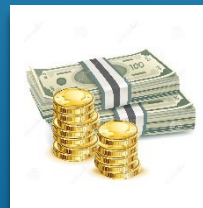

**AU PLAISIR DE FAIRE VOTRE
CONNAISSANCE...**

