NOUVEAU !

Retrouvez tous les samedis de juillet et août sur votre marché hebdomadaire de Saint-Jean-de-Maurienne

LE VILLAGE DES ARTISANS CRÉATEURS

MAURIENNE

Puis les premiers samedis de chaque mois de mai à octobre.

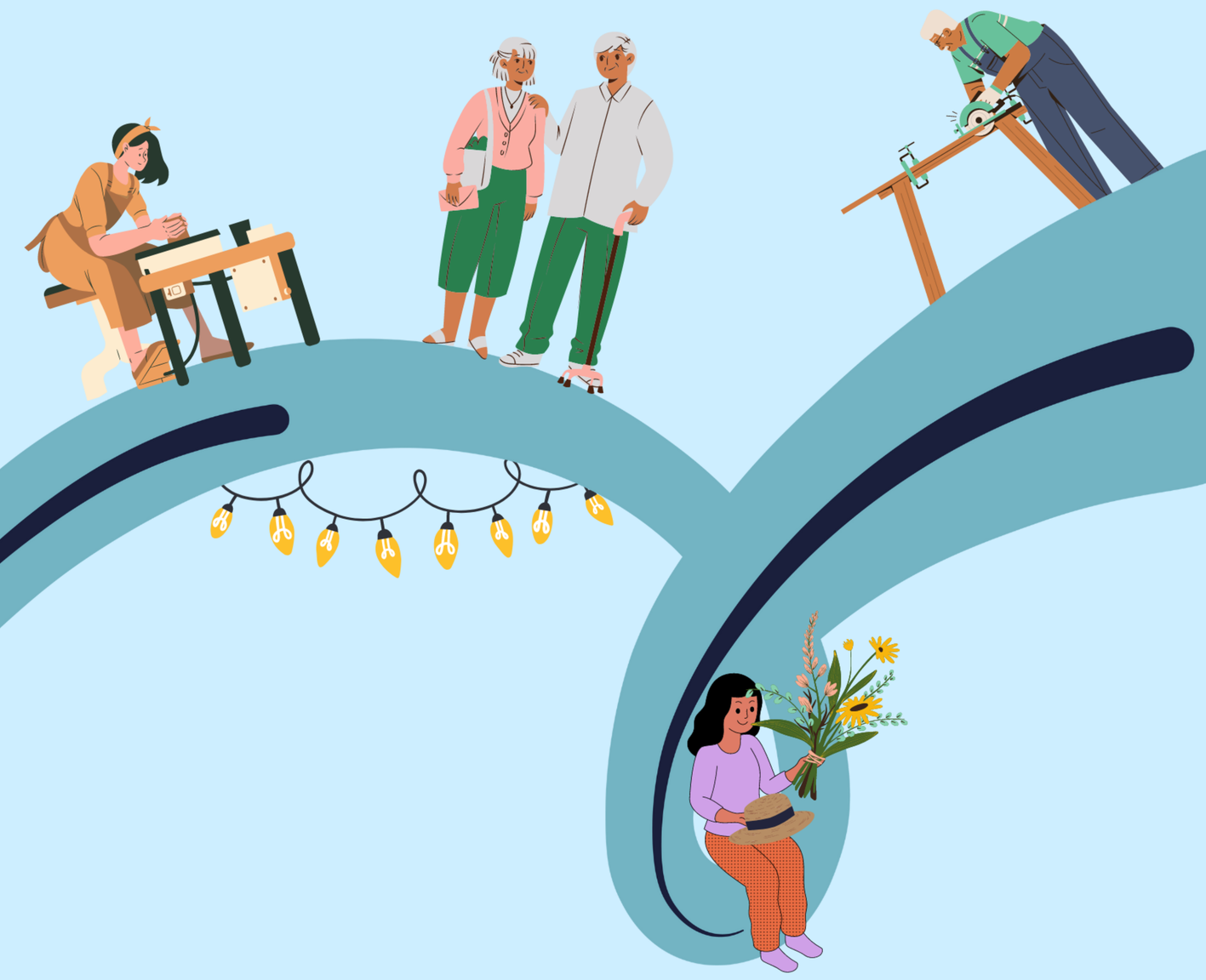

Projet porté et soutenu par la commission commerce conjointe Ville et 3CMA.

St Jean Maurienne

3CMA Communauté de Communes Cœur de Maurienne Arvan

Création : Service communication 3CMA, Canva.com