PONT-DU-FOSSÉ
Champsaur Valgaudemar

18ème édition

14 au 17 août 2023

SPECTACLES - ATELIERS - BALADES CONTÉES

www.festivalechodesmots.fr

Pont du Fossé

ÉDITO

Cela fait 18 ans que la commune porte le festival avec toujours la même ambition, « raconter des histoires » à travers l'art du conte sous toutes ses formes, et la même volonté de partage, d'accessibilité et de qualité. Ces quelques jours de plaisir demandent une année de préparation, un investissement énorme de nombreux bénévoles et un certain coût financier pour aboutir à une programmation de 22 compagnies, 43 représentations, avec certains spectacles gratuits et des ateliers ludiques et créatifs.
Ce festival est aussi l'opportunité pour les enfants de la vallée d'apprendre le « bénévolat », c'est en quelque sorte un creuset pour demain, une richesse pour le territoire.
Je terminerai ces quelques mots en remerciant nos bénévoles, partenaires, mécènes et bien évidemment vous qui nous donnez l'envie de toujours mieux faire.
Merci à tous et bon festival.

Rodolphe Papet, Maire de Saint-Jean Saint-Nicolas

Une année de travail pour organiser, trouver de nouveaux spectacles, peaufiner dans le but de vous proposer une édition toujours plus riche. C'est un grand plaisir que de travailler avec l'équipe de professionnels du festival, la commission culture, nos services techniques et l'ensemble des bénévoles qui se sont réunis à de nombreuses reprises pour faire avancer le festival. Nous avons cherché à améliorer l'organisation, à « professionnaliser » les équipes. Nous vous avons concocté une très belle édition.

Michel Preti, adjoint en charge de la culture

SOMMAIRE

SPECTACLES, BALADES ET SIESTES CONTÉES

Spectacles en 1 coup d'œil ..... 4 et 5
Compagnies et spectacles ..... 6 à 17

LE VILLAGE DU FESTIVAL

Animations 18
Ateliers créatifs ..... 19 et 20
Ateliers nature, jeux et détente ..... 21 et 22
Ateliers arts vivants / Buvette et restauration ..... 22 et 23

PARTENAIRES / REMERCIEMENTS / CONTACT 24

INFOS PRATIQUES

BILLETTERIE

OUVERTURE DÈS LE 10 JUILLET

- Sur www.festivalechodesmots.fr
- Dans les Offices de Tourisme de la vallée..

PENDANT LE FESTIVAL :

- Au point info/billetterie 10h-12h et 14h-18h *(jusqu'à 1h avant le début du spectacle)*
- Ticket dernière minute sur le lieu du spectacle dans la limite des places disponibles ! Pas de réservation par téléphone - Aucun remboursement ni échange.

RECOMMANDATIONS

- Les spectacles commencent à l'heure indiquée. Aucune entrée n'est tolérée après le lancement et aucun remboursement ne sera effectué en cas de retard.
- Se présenter 15' avant le début des spectacles (attention : prévoir le temps de trajet entre les différents lieux du festival, notamment pour la Scène Clairière).
- Pour le confort de tous et dans l'intérêt de vos enfants, nous vous remercions de respecter l'âge minimum préconisé pour chaque spectacle.
- Penser à la planète ! Présenter vos e-billets sur smartphone.

PARKINGS (gratuits)

- P1 : Musée • P2 : Rue de la Tournée • P3 : La Poste • P4 : École

BUVETTE ET RESTAURATION

Au cœur du festival à la base de loisirs du Châtelard, espace convivial et foodtrucks.

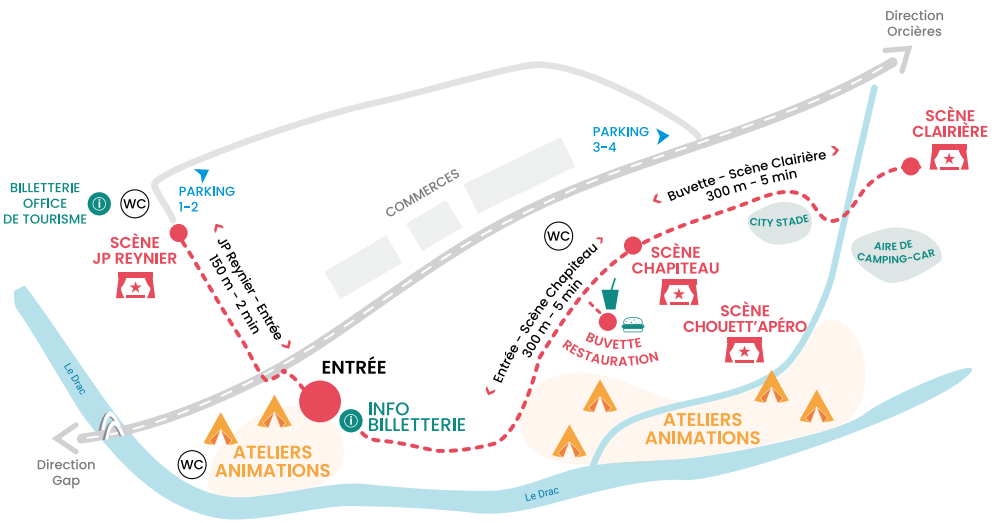

CONTACT

Mairie • Pont du Fossé • 05260 Saint-Jean Saint-Nicolas
contact@festivalechodesmots.fr ou Office de Tourisme 04 92 55 95 71

SPECTACLES EN 1 COUP D'ŒIL

LUNDI 14 AOÛT

	ÂGE	COMPAGNIE	SPECTACLE	GENRE		LIEU	TARIF	PAGE
18h	Pour tous	Cie J. Cambouis	Mlle Orchestra	Musique / humour	45'	St Bonnet	Gratuit	16
21h	Dès 7 ans	E.Afriyié / M.Arnaud / A.Galvani	L'Écho de la nuit	Conte	1h30	St Bonnet	6€	6

MARDI 15 AOÛT

	ÂGE	COMPAGNIE	SPECTACLE	GENRE		LIEU	TARIF	PAGE
9h30	Dès 6 ans	Lodoïs Doré	Balade contée plus ou moins historique	Balade contée	2h30	Ancelle	5€	12
10h/ 11h15	Dès 4 ans	Cie I.R.E.A.L / M. Arnaud	Histoires de poches	Conte	45'	Clairière	6€	15
10h15 / 11h30 / 15h30	Dès 1 an	Cie la Clinquaille	Dans ma maison	Marionnette / théâtre d'objets	30'	JP Reynier	5€	11
11h	Dès 7 ans	Cie Chamane	Le bureau des légendes	Théâtre / conte	50'	Chapiteau	7€	11
14h30	Dès 6 ans	Gilles Bougère	Balade de contes nature	Balade contée	2h30	Orcières Merlette	5€	10
11h45 / 14h	Pour tous	Cie l'Envers du Monde	Les chimères du vent	Déambulation	45'	Orcières Merlette	Gratuit	13
16h	Dès 12 ans	A. Garcia Sanchez	Elle et mon genre	Conte / récit	1h20	Chapiteau	7€	15
18h	Dès 6 ans	Cie la Folle allure	Petra	Cirque/ musique / poésie	35'	Clairière	5€	15
19h	Pour tous	Cie J. Cambouis	Mlle Orchestra	Musique / humour	45'	Chouett'apéro	Gratuit	16
21h	Dès 8 ans	Cie Rêve de Lune	Elle e(s)t moi	Théâtre / danse aérienne	50'	Chapiteau	7€	17

MERCREDI 16 AOÛT

	ÂGE	COMPAGNIE	SPECTACLE	GENRE		LIEU	TARIF	PAGE
9h30	Dès 6 ans	Ernest Afriyié	Pourquoi pas ?	Balade contée	2h30	Chaillol	5€	7
10h/15h30	Dès 3 ans	Cie la Parlote	Les enfants panés	Contes musicaux	45'	JP Reynier	6€	16
11h	Dès 8 ans	Cie Rêve de Lune	Elle e(s)t moi	Théâtre / danse aérienne	50'	Chapiteau	7€	17
11h30 / 14h45	Dès 5 ans	Cie l'Envers du Monde	Les petites casseroles …	Clown / marionnettes de savon	35'	Clairière	6€	13
14h30	Dès 6 ans	Fabrice Arbonnier et Laure Charrin	À la poursuite du diamant vert	Balade contée	2h30	Forest St Julien	5€	8
16h30	Dès 5 ans	Cie Autour de la voix	L'histoire de la princesse Turandot	Théâtre / art lyrique	55'	Chapiteau	7€	9
17h	Dès 4 ans	Cie El Pudú	Le cabinet de curiosité des animaux	Théâtre	55'	Ancelle	5€	12
17h15	Dès 6 ans	Cie Accord des on	Les Misérables	Théâtre de rue	1h15	Clairière	6€	7
18h30	Dès 2 ans	Cie du Fil à retordre	T'emmêle pas	Cirque	55'	Chouett'apéro	Gratuit	14
21h	Dès 7 ans	Cie 9 Thermidor	L'Île au trésor	Théâtre d'objets / musique	1h05	Chapiteau	8€	6
21h	Dès 10 ans	Cie Chamane	Le soir des ombres	Théâtre / conte	1h	Point info/ billetterie	6€	11

JEUDI 17 AOÛT

	ÂGE	COMPAGNIE	SPECTACLE	GENRE		LIEU	TARIF	PAGE
9h30	Dès 6 ans	Paul Cayrasso	La nature et des mots	Balade contée	2h30	Chabottes	5€	10
10h/11h15 /17h30	Dès 18 mois	Cie la Baleine cargo	Poulette crevette	Théâtre / musique	30'	JP Reynier	5€	9
10h / 17h	Dès 6 ans	Cie El Pudú	Tous en mousse	Dégustation théâtralisée	45'	Clairière	6€	12
11h	Dès 7 ans	Cie 9 Thermidor	L'Île au trésor	Théâtre d'objets / musique	1h05	Chapiteau	8€	6
13h30 / 14h45	Dès 6 ans	Cie la Parlote - Angélina Galvani	J'ai rêvé d'un rêve…	Sieste contée	45'	Clairière	Gratuit	16
16h	Dès 6 ans	Ernest Afriyié	Frag'ils	Conte	45'	Chapiteau	7€	7
17h	Dès 6 ans	Cie du Fil à retordre	Ravages à ratbord	Cirque théâtralisé	55'	Ancelle	Gratuit	14
18h30	Pour tous	Cie Per se	Trashedy	Cirque et clown	35'	Chouett'apéro	Gratuit	17
21h	Dès 5 ans	Cie Atoll K	Baraka	Cirque / théâtre d'objets	1h	Chapiteau	8€	8
21h	Dès 5 ans	Fabrice Arbonnier	Raconte-moi les étoiles	Conte	1h30	Point info/ billetterie	6€	8

Conte en déambulation nocturne

Dès 7 ans

© Mathilde Arnaud

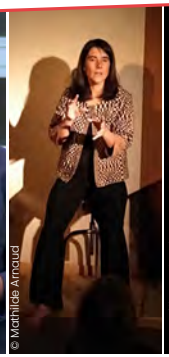
© Mathilde Arnaud

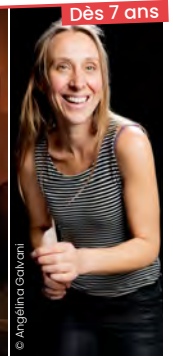
© Angélina Galvani

L'ÉCHO DE LA NUIT

ERNEST AFRIYIÉ / MATHILDE ARNAUD / ANGÉLINA GALVANI

3 contes dans 3 univers différents du village médiéval. Le public se laisse mener d'une scène à l'autre.

Ernest Afriyié
Avec l'appétit de mille vies, Ernest souhaite être comme ses contes, sans frontières, pour inventer, oser des passages imaginaires secrets. Il prête tour à tour son visage et sa gestuelle aux animaux, aux pierres, aux fleurs et aux autres êtres vivants. Il rentre dans le conte avec l'idée de ne pas en sortir indemne. Un spectacle d'une explosive douceur entre silences, chants et rires en couleur.

Mathilde Arnaud
Raconter l'homme, la femme et leur cruauté à travers la bête et le parcours initiatique de personnages à la recherche de leur identité.

Angélina Galvani
À l'image de son idole Fifi Brindacier, Angélina se dit chercheuse de choses. Quelles choses ? « Oh ! Toutes sortes de choses ! Des pépites d'or, des plumes d'autruche, des pétards, des vis minuscules, des clous… ». Autant de sources d'inspirations avec lesquelles elle invente ses histoires ! Des histoires que forcément tu n'as jamais entendues !

Lundi 14 août

21h 1h30 • 6€
SAINT-BONNET-EN-CHAMPSAUR
Rdv Place de Waldems (Mairie)
(repli : gymnase Rue de l'Enclos)

En partenariat avec la commune et le comité des fêtes de Saint-Bonnet

© Le Dandy Manchot

Théâtre d'objets et musique

Dès 7 ans

L'ÎLE AU TRÉSOR

CIE 9 THERMIDOR / Tarn

Le petit Jim Hawkins qui mène une vie tranquille, se retrouve par une série d'aventures en possession d'une mystérieuse carte au trésor. Embarqué à bord de l'Hispaniola, à la recherche de l'Île au Trésor, il se retrouve face à une bande de pirates menée par John Silver.
Jim et ses amis réussiront-ils à échapper aux pirates et à trouver le trésor ?
Une adaptation d'Ophélie Kern du chef-d'œuvre de R.L. Stevenson pour théâtre d'objets.

Prix du jury Coup de pouce 2022 Festival Au Bonheur des Mômes
Prix du jury 2021 du Off en salle du Festival de Charleville-Mézières

Mercredi 16 août

21h 1h05 • 8€ Chapiteau

Jeudi 17 août

11h 1h05 • 8€ Chapiteau

Théâtre de rue

Dès 6 ans

© Accord des on

LES MISÉRABLES

CIE ACCORD DES ON / Isère

Avez-vous déjà pensé être acteur d'une révolution ?
Ce spectacle propose une adaptation drôle, burlesque, décalée et très moderne du roman de Victor Hugo. Petits et grands, à vos chandeliers !
Dans un rythme effréné, les comédiens alternent narration et personnages, courses poursuites burlesques, scènes tragiques, barricade chorégraphiée et moments de sensibilité.

Mercredi 16 août

17h15 1h15 • 6€
Scène Clairière
(repli : gymnase lycée Poutrain)

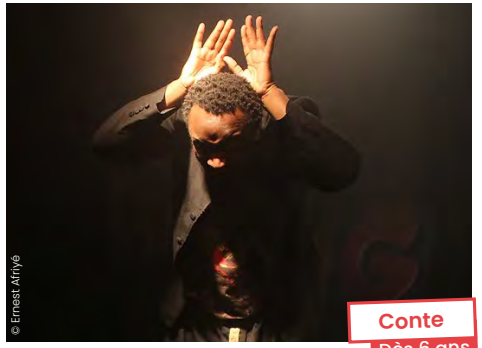
© Ernest Afriyié

Conte

Dès 6 ans

FRAG'ILS

ERNEST AFRIYIÉ - COLLECTIF ANANSSÉ / Rhône

Qu'il est bon de changer de point de vue pour découvrir la beauté fragile de notre monde…
Entre tradition et modernité, Frag'Ils propose un voyage en musique aux quatre coins du désert. C'est en ce lieu magique et au-delà que chaque personnage : enfants, oiseaux, fleurs, nous émerveillent et nous révèlent, d'une façon à la fois drôle et poétique, l'importance de cultiver des liens d'amitié et de fraternité.
Un spectacle rythmé qui aborde des thèmes actuels tels que la différence, la tolérance ou le respect.
À découvrir avec enchantement !

Jeudi 17 août

16h 45 min • 7€
Chapiteau

Balade contée

Dès 6 ans

© Jérôme Pavon

Mercredi 16 août

9h30 2h30 • 5€
CHAILLOL • Rdv télésiège de la Lauzière

POURQUOI PAS ?

ERNEST AFRIYIÉ - COLLECTIF ANAN SSÉ / Rhône

« Pourquoi pas ? » est une invitation à prendre le temps de flâner, de cheminer ensemble tout en se posant des questions sur la Nature et l'Humain.
Lors d'escales improvisées, Ernest, conteur facétieux, offre des réponses aux questions aux travers de contes d'animaux, contes étiologiques et autres contes de sagesse. Une balade contée singulière, poétique et drôle.

En partenariat avec la commune de Saint-Michel-de-Chaillol

Balade contée
Dès 6 ans

À LA POURSUITE DU DIAMANT VERT

F. ARBONNIER & L. CHARRIN / Hautes-Alpes

Suivez le conteur, votre guide dans cette nature accueillante et parfois mystérieuse.

Une découverte des plantes et des animaux avec des anecdotes, de jolies petites histoires et quelques légendes incroyables.

Et peut-être… rencontrerons-nous la muse de la sylve, qui saura nous charmer au son de sa voix… ?!

Une balade originale et multi-sensorielle pour nourrir l'émerveillement et la connexion profonde avec le Vivant !

Mercredi 16 août

14h30 | 2h30 • 5€

FOREST-ST-JULIEN • Rdv Église de Manse

En partenariat avec la commune de Forest-St-Julien

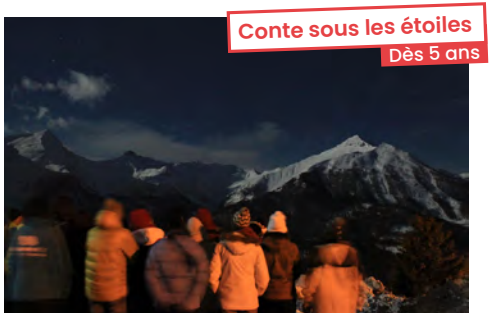

Conte sous les étoiles
Dès 5 ans

RACONTE-MOI LES ÉTOILES

FABRICE ARBONNIER / Hautes-Alpes

Le ciel est d'abord beau à regarder mais c'est aussi un laboratoire pour comprendre le monde dans lequel nous vivons et comment trouver le juste chemin de l'équilibre pour tous ses habitants !

Ne dit-on pas que la voûte céleste est le plus vieux livre de l'humanité ?

Une soirée, allongé dans un pré à l'abri de la pollution lumineuse, sous des couvertures pour les plus frileux, à contempler la voûte céleste pour un voyage à travers l'espace et à travers le temps.

Jeudi 17 août

21h | 1h30 - environ 15 min de marche • 6€

Rdv au point info/billetterie entrée du festival (repli : scène J.P. Reynier)

Cirque et théâtre d'objets
Dès 5 ans

BARAKA

CIE ATOLL K / Meurthe-et-Moselle

Porté par des musiques orientales, Baraka est un spectacle sans parole, tendre et malicieux. Deux personnages, tels des barmen désœuvrés, s'invitent à des jeux absurdes ou comiques, virtuoses ou simplistes.
Dans la pure tradition du burlesque, ils détournent les objets de leurs usages premiers : danses de verres, sucres en lévitation, sachets de thé qui ondulent comme le serpent du joueur de flûte…
Une invitation… à s'arrêter !
Juste le temps d'un instant thé…

Jeudi 17 août

21h | 1h • 8€ | Chapiteau

Théâtre et art lyrique
Dès 5 ans

L'HISTOIRE DE LA PRINCESSE TURANDOT

CIE AUTOUR DE LA VOIX / Haute-Garonne

Vous connaissez l'Opéra ?

C'est compliqué, long, ennuyeux… et surtout pas pour les enfants !

Pourtant une chanteuse lyrique désemparée, une princesse cruelle, un prince amoureux, un garde malin, une danseuse orientale, un dragon, vous entraineront, grâce à la magie du théâtre et du chant, dans le monde mystérieux et merveilleux de l'Orient.

Émotions, suspens et humour garantis dans cette adaptation de l'opéra de Puccini (lui-même inspiré d'un conte des Mille et une nuits), spécialement conçue pour un public familial.

Mercredi 16 août

16h30 | 55' • 7€

Chapiteau

Théâtre et musique
Dès 18 mois

POULETTE CREVETTE

CIE LA BALEINE CARGO / Charente-Maritime

Poulette Crevette ne parle pas. Toute la basse-cour est en émoi.
Ce spectacle, en musique, parle du handicap, de la différence et questionne la possibilité pour chacun de trouver sa place au sein du poulailler.
Le spectacle, chanté en une langue de mots inventés et aux sonorités du monde entier, est signé en Langues des Signes Françaises.
Poulette Crevette est inspiré de l'album jeunesse éponyme écrit par Françoise Guillaumond.

Jeudi 17 août

10h | 11h15 | 17h30 | 30 min • 5€

Scène J.P. Reynier

Balade contée
Dès 6 ans

BALADE DE CONTES NATURE

GILLES BOUGÈRE / Hautes-Alpes

Laissez-vous porter par des contes autour de la nature :
Un chemin qui s'enfuit vers la forêt,
Une petite rivière inattendue,
Un grand chêne, le roi de la forêt,
Le passage d'un oiseau, une belle plante, un rocher envoûtant…
Il y a toujours une bonne raison de s'arrêter conter des histoires qui font voyager.

Mardi 15 août

14h30 | 2h30 • 5€
ORCIÈRES MERLETTE 1850
Rdv télémix de Rocherousse
En partenariat avec l'Office de Tourisme d'Orcières-Merlette 1850

Balade contée
Dès 6 ans

LA NATURE ET DES MOTS

PAUL CAYRASSO / Hautes-Alpes

Après avoir collecté pendant plus de vingt ans auprès des anciens montagnards un riche patrimoine oral, à son tour Paul colporte la vie de ces hommes et femmes de nos hautes vallées.
Les diables, les fées, les colporteurs et les ramoneurs, tous ces sujets sont contés comme lors des veillées d'autrefois, sans oublier de savoureux contes comme celui de l'edelweiss, le berger soleil, le loup de point Ravier, la mine d'or, la soupe aux pierres…
Bref, une balade où l'on s'instruit autant que l'on se distrait avec un conteur amoureux de ses montagnes.

Jeudi 17 août

9h30 | 2h30 • 5€
CHABOTTES • Rdv base de loisirs
En partenariat avec la commune de Chabottes

Théâtre et conte
Dès 7 ans

LE BUREAU DES LÉGENDES

CIE CHAMANE / Nord

Le Bureau des Légendes est une institution chargée de référencer personnages de contes, légendes et autres histoires du monde et de conserver d'authentiques objets leur ayant appartenu.
Jean et Félix, deux conservateurs drôles et extravagants, sont chargés de parcourir les routes du monde à la rencontre des gens de passage qui douteraient encore de la réelle existence de ces personnages.
Alors n'ayez pas peur ! Approchez-vous et partez à la découverte d'un monde dont vous ignoriez la véritable existence…

Mardi 15 août

11h | 50 min • 7€
Chapiteau

Théâtre et conte
Dès 10 ans

LE SOIR DES OMBRES

CIE CHAMANE / Nord

Sous un arbre éclairé de simples lanternes, venez vivre un voyage unique et singulier au cœur de la nuit, à la rencontre de ses ombres et de ses lumières.
À la lueur des flammes suspendues, deux porteurs d'histoires vous conteront des histoires sombres, fascinantes, inquiétantes, envoûtantes et donneront vie à des personnages venus d'ailleurs…
Puisant ses origines dans la pratique traditionnelle du conte, « Le Soir des Ombres » est un instant suspendu où l'étrangeté rapproche du rêve, un moment intemporel volé à la nuit.

Mercredi 16 août

21h | 1h - environ 15 min de marche • 6€
Rdv au point info/billetterie entrée du festival (repli : Salle du Mille-club)

Marionnette et théâtre d'objets
Dès 1 an

Mardi 15 août

10h15 | 11h30 | 15h30 | 30 min • 5€
Scène J.P. Reynier

DANS MA MAISON

CIE LA CLINQUAILLE / Isère

La maison complice, la maison heureuse, la maison-coquille, la maison pain d'épices, la maison-danger aussi…
Nous oscillons entre le monde intérieur et le monde extérieur, entre le noir et le blanc, entre le rêve et la réalité. Entre la maison réelle et la maison imaginée.
La maison dans laquelle l'enfant va évoluer, grandir et faire ses expériences.

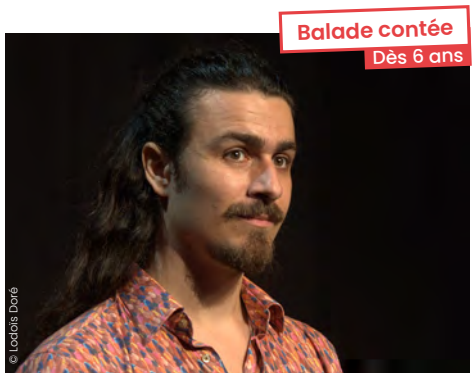

BALADE CONTÉE PLUS OU MOINS HISTORIQUE

LODOÏS DORÉ / Rhône

Une balade cocasse et poétique ponctuée de contes et de légendes. Les pieds sur le chemin et la tête dans les étoiles, vous découvrirez ou redécouvrirez la région à travers les yeux plein d'étoiles d'un rêveur professionnel. Venez donc en prendre plein les mirettes !

Mardi 15 août

9h30 | 2h30 • 5€

ANCELLE • Rdv col de Moissière

En partenariat avec la commune d'Ancelle

TOUS EN MOUSSE

CIE EL PUDÚ / Hautes-Alpes

Savourez les mots, touchez, respirez les couleurs, regardez !
La recette de la mousse au chocolat est en réalité une métaphore de l'histoire de l'humanité : elle nous rappelle que pour trouver un peu de douceur il faut mixer les couleurs et les textures.
Lorraine et Rosa vont dévoiler l'histoire cachée du cacao et comment sa découverte au Mexique a permis de créer un des produits le plus consommé au monde : le chocolat.

Jeudi 17 août

10h | 17h | 45 min • 6€

Scène Clairière (repli : Salle du Mille-club)

LE CABINET DE CURIOSITÉS DES ANIMAUX

CIE EL PUDÚ / Hautes-Alpes

Au-delà des fourrures, des griffes, des trompes, des cornes, les animaux cachent un monde singulier.
Rêvent-ils ? Sont-ils jaloux ou honteux ? Ont-ils peur ?
Nous les M.O.F (Membres de l'Organisation Forestière), nous invitons le public à partir à la rencontre du règne animal en racontant la vie de deux figures emblématiques de nos montagnes haut-alpines.

En partenariat avec la commune d'Ancelle

Mercredi 16 août

17h | 55 min • 5€

ANCELLE Moulin Bresson
(repli : Salle de la Coupa)

LES CHIMÈRES DU VENT

CIE L'ENVERS DU MONDE / Haute-Garonne

Les muses des vents, accompagnées d'un poisson volant, partent à la recherche des origines du vent. Elles dansent à travers les nuages, poussées par les éléments célestes et guidées par des bulles de savon géantes comme des chimères du vent.
Elles bravent des tempêtes de vent, des marées imaginaires, entre air et eau.
Déambulation aventureuse, performance de bulles de savon géantes et poésie onirique.
Librement inspiré de « La Horde du Contrevent » d'Alain Damasio.

Mardi 15 août

11h45 | 14h | 45 min • GRATUIT

ORCIÈRES MERLETTE 1850

Rdv devant l'Office de Tourisme

En partenariat avec l'Office de Tourisme d'Orcières Merlette 1850

LES PETITES CASSEROLES... QUE TU TRIMBALLES

CIE L'ENVERS DU MONDE / Haute-Garonne

Une clown-vagabonde trimballe une casserole.
Guidée par le vent, son errance l'amène jusqu'à un lieu abandonné où les objets témoignent d'une vie passée.
De la mousse de savon déborde et se transforme en petites créatures marionnettiques, des vieilles casseroles qui ressemblent à la sienne tremblent. Le lieu semble être habité.
Les souvenirs de sa vie passée ressurgissent quand les objets s'animent et la plongent en quête d'identité.
Spectacle sans parole, accessible aux malentendants.

Mercredi 16 août

11h30 | 14h45 | 35 min • 6€

Scène Clairière (repli : Salle du Mille-club)

T'EMMÊLE PAS

CIE DU FIL À RETORDRE / Savoie

Dans un décor kitch et vieillot, allant de la grand-mère bourgeoise à l'agriculteur rupestre, la Cie du Fil à Retordre présente un spectacle intimiste, clownesque et décalé.
Une petite blonde aussi maniaque que peste et un grand barbu passionné mais pataud et à concentration limitée.
Sont-ils en couple ? Amis ? Frère et sœur ? C'est tout au long du spectacle que cette relation va évoluer pour laisser place à des situations incongrues.
Un spectacle de cirque dans lequel les prouesses d'acrobatie et de jonglerie se mêlent à la danse, le théâtre, le mime et le music-hall.

Mercredi 16 août

18h30 | 55 min • GRATUIT
Scène Chouett'apéro
(repli : Scène J.P. Reynier)

RAVAGES À RATBORD

CIE DU FIL À RETORDRE / Savoie

Elle a tout vu, tout vécu et elle sort enfin la tête de l'eau. Parce qu'entre ses années de cabaret, son Marcel et toutes ses bêtes, elle a eu la vie dure. Mais maintenant, accrochez-vous bien, parce que tout ça, elle va vous le raconter. Et en humour s'il vous plaît !
De la contorsion au trapèze en passant par l'escabeau, Simone risque de vous impressionner, parce qu'après tout, c'est plus de son âge tout ça !
Un personnage haut en couleurs, Simone, nous présente un univers cynique et décalé, des instants de vie rares, drôles et poétiques.

Jeudi 17 août

17h | 55 min • GRATUIT
ANCELLE Place du village
(repli : Salle de la Coupa)
En partenariat avec la commune d'Ancelle

PETRA

CIE LA FOLLE ALLURE / Drôme

Fable aérienne et chantée pour une femme en chemin.
Un spectacle hybride pour deux artistes au plateau, alliant acrobatie sur corde lisse, brassage de pierres, performance vocale et musicale, autour d'un travail basé sur la matière brute et organique.
Une invitation au voyage mythologique, un retour à nos origines primitives raconté avec force et poésie qui parle de l'exil et de la recherche d'identité, de ces embuches qui nous font grandir, ces horizons qui nous invitent à nous échapper.
Une route qui traverse l'espace, 30 pierres, 30m de corde pour le raconter.

Mardi 15 août

18h | 35 min • 5€
Scène Clairière
(repli : Gymnase du lycée Poutrain)

ELLE ET MON GENRE

ALBERTO GARCIA SANCHEZ / Belgique

Une nuit, l'obsession cède à l'angoisse et il rêve qu'il échange son corps avec celui de sa femme. C'est le début d'un récit à plusieurs histoires : celle de la femme qui rencontre l'enfant qu'elle a décidé de ne pas avoir, celle de cette jupe qui cherche désespérément quelqu'un qui puisse la raccommoder… Autant de légendes et d'histoires vraies qui ressurgissent au moment où la réalité des droits des femmes interroge notre société.

Mardi 15 août

16h | 1h20 • 7€
Chapiteau

Mardi 15 août

10h | 11h15 | 45 min • 6€
Scène Clairière (repli : Salle du Mille-club)

HISTOIRES DE POCHES

CIE I.R.E.A.L – MATHILDE ARNAUD / Drôme

La Conteuse a tellement ramassé d'histoires que ses poches sont pleines, mais par où commencer ? Grâce aux choix du public, elle passe d'une histoire à une autre à l'aide d'objets nichés dans sa robe. Contes, chansons, devinettes se suivent et se répondent de manières aléatoires offrant une racontée à chaque fois différente.

Musique et humour
Tout public

MLLE ORCHESTRA

CIE JACQUELINE CAMBOUIS / Maine-et-Loire

Ras le pompon du quotidien !
Sous l'impulsion de Mme Liénard, leur cheffe de file, sept voisines déterminées ont sorti de leurs placards des valses et des tangos, des rocks, des funks et des discos afin de poursuivre sans relâche leur objectif : devenir de vraies femmes d'extérieur !
Autant dire que cette lubie est bel et bien devenue réalité !

Lundi 14 août

18h | 45 min • GRATUIT
SAINT-BONNET • Place du Chevréril
(repli : gymnase Rue de l'Enclos)
En partenariat avec le comité des fêtes de Saint-Bonnet

Mardi 15 août

19h | 45 min • GRATUIT
Scène Chouett'apéro (repli : Scène J.P. Reynier)

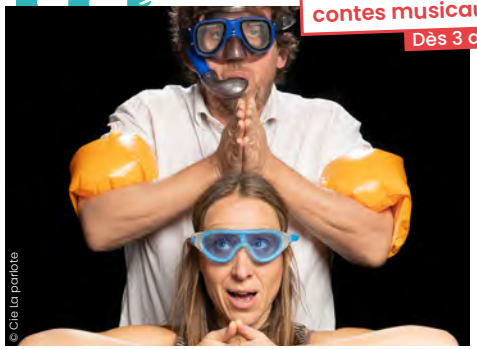

contes musicaux
Dès 3 ans

LES ENFANTS PANÉS

CIE LA PARLOTE / Isère

– Mais, où on était avant ?

– Comment ? Tu ne te souviens pas ? Tu étais dans le ventre de ta maman !

– Oui mais avant ? Avant avant ?

– Alors là, pour te répondre il va nous falloir une guitare, un ukulélé, un sac en papier, un coussin, un tabouret, un verre d'eau et une paille. On va prendre une conteuse à grands bras et un musicien à casquette.

Et avec tout ça, normalement, même tes parents devraient tout comprendre à ce grand mystère !

Mercredi 16 août

10h | 15h30 | 45 min • 6€
Scène J.P. Reynier

Sieste contée
Dès 6 ans

J'AI RÊVÉ D'UN RÊVE...

CIE LA PARLOTE - ANGÉLINA GALVANI / Isère

- J'ai rêvé de toi
- De moi ?
- Oui et dans mon rêve tu étais en train d'écouter quelqu'un te raconter une histoire à l'ombre d'un arbre, c'était l'été. Tu n'étais pas seul, il y en avait d'autres qui écoutaient en rêvant et leurs rêves s'envolaient au milieu des montagnes... Dans chaque rêve il y avait une histoire différente, seule la morale était la même...

Jeudi 17 août

13h30 | 14h45 | 45 min • GRATUIT
Scène Clairière (repli : Salle du Mille-club)

Cirque acrobatique et clownesque
Tout public

TRASHEDY

CIE PER SE / Espagne

Une graine de folie, un sourire radieux et la performance bien réelle disparaît au profit de l'élégance et de la grâce du geste.
Deux personnages s'entrelacent en un jeu acrobatique et clownesque.
Un spectacle où l'interaction avec le public et la connexion des protagonistes garantissent dynamisme et attention constante.
Une combinaison en parfaite synchronisation entre plaisir, joie et cascades à haut risque.
Adrénaline garantie !

Jeudi 17 août

18h30 | 35 min • GRATUIT
Scène Chouett'apéro
(repli : Salle du Mille-club)

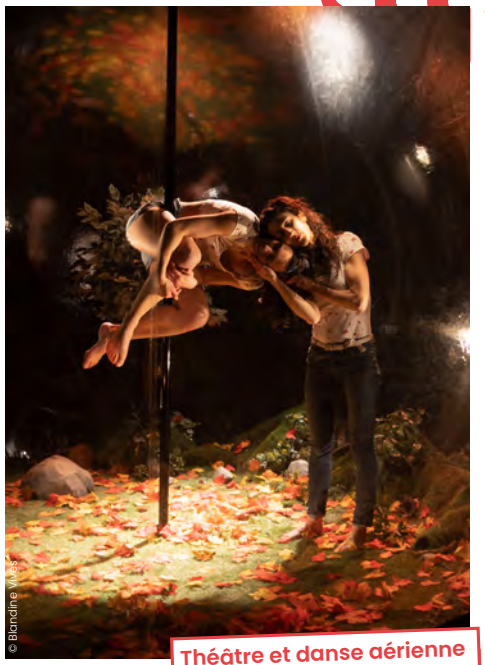

Théâtre et danse aérienne
Dès 8 ans

ELLE E(S)T MOI

CIE RÊVE DE LUNE / Ain

« Eh toi ! Que fais-tu là ? Et moi... Qu'est-ce que je fais là ? Tu peux m'aider ? De toute façon je suis là maintenant, tu ne peux plus faire comme si je n'existais pas. Laisse-moi rire, pleurer, crier, chanter, danser, laisse-moi être, laisse-moi prendre ma place ».
Et si, dès tout petit, l'enfant rencontrait l'adulte qu'il deviendra ?
Bouquet de sensations pour les plus petits, retour en enfance pour les plus grands, ce spectacle touche toutes les générations. Faites le plein de douceur, de poésie et de tendresse pour (re)trouver votre âme d'enfant. À partager en famille

Mardi 15 août

21h | 50 min • 7€ | Chapiteau

Mercredi 16 août

11h | 50 min • 7€ | Chapiteau

LE VILLAGE DU FESTIVAL

Les 15, 16 et 17 août Pont-du-Fossé

Déambulez dans le village du festival et retrouvez les ateliers à partager en famille de 10h à 12h et de 14h à 18h,
Et aussi les animations, les espaces détente et la restauration.

ATELIERS GRATUITS *

ANIMATIONS

LE CADAVRE À SKI

CIE DES 4 VENTS

Il descend de sa montagne non pas en combinaison de ski mais avec des combinaisons de mots tirés au hasard. Elles sont souvent incohérentes ou inattendues, parfois charmantes ou prophétiques. Avec des mots de l'écho tirés au sort, nos trois comédiens improvisent des histoires. Surfant sur le bide, ils tenteront d'en extraire cohérence, comique et poésie.
En déambulation sur le festival.

LIBRAIRIE LA LOUPIOTE

Une large sélection de livres en lien avec le conte et les spectacles invités. Pour emporter chez soi des images et des mots pour toutes les générations, rendez-vous sur l'espace de La Loupiote !

LIBRAIRIE RIONS DE SOLEIL

Albums, romans, BD, chinez la perle rare d'occasion sur l'étal de l'association Rions de Soleil.

MANÈGE ÉCOLO-RIGOLO

LA BELLE ROUE

Hop tous sur le manège et c'est parti pour une aventure écolo-rigolo inoubliable !

Avec sa surface de 6 mètres de diamètre et 6,5 mètres de hauteur, la Belle Roue est un manège en bois pas comme les autres !

Ici, on met les muscles à contribution pour une approche écologique et solidaire qui a du sens, mais surtout qui est ultra amusante !

MAQUILLAGE

TEAM PALACE PAILLETTES

Deux maquilleuses professionnelles, hautes en couleurs (et en paillettes !), chaleureuses, et pleines d'imagination vous offriront des maquillages festifs très travaillés, en quelques minutes seulement.

RANDO DES MOTS

ROBERT, DANIEL & CO

Challenge familial ludique et convivial, par équipe avec ateliers et recherche de balises,... qui permettront de gagner des entrées au spectacle de clôture du festival.

Inscription à l'Office de Tourisme ou à l'entrée du festival.

Jeudi 17 août

13h45 3h

En famille

LE SALON D'ÉCOUTE

CIE I.R.E.A.L

Confortablement installé dans un canapé, un casque sur les oreilles, laissez-vous emmener dans un voyage immobile à l'intérieur d'une maison aux multiples histoires. À la manière d'un conte dont vous êtes le héros, choisissez de monter l'escalier, de vous arrêter pour découvrir ce qui se cache derrière une porte, de soulever le couvercle de la cocotte qui mijote dans la cuisine,... Vos choix vous mènent à l'écoute d'un conte, d'un chant, d'une anecdote puis vous ramènent en douceur jusqu'à la réalité.

Dès 7 ans – Durée : 20 min

© Mairie

ATELIERS CRÉATIFS

AQUARELLE

MARIE & CO

Viens découvrir les bases de la peinture à l'eau sur papier.

Pas besoin d'être un artiste peintre, des modèles sont à ta disposition.

ARGILE ET MOSAÏQUE

ISABELLE, BRIGITTE & CO

Fabrique une petite chouette en argile et participe à l'œuvre collective alliant argile et mosaïque qui reflétera l'univers du festival.

ART POSTAL

MARIE-CLÉMENTINE & CO

Crée une œuvre graphique sur d'anciennes enveloppes à partir de tampons, timbres de collection, caractères typographiques et imagine la destination la plus folle pour ta création.

CALLIGRAPHIE

CHRISTINE & CO

Viens t'essayer à l'écriture à la plume et créer de façon élégante un marque-page artistique.

Les pleins et les déliés n'auront plus de secret pour toi !

CRÉATION D'AFFICHE

PATRICIA, JACQUELINE & CO

Dessin, collage, gommettes, pochoirs, à chacun de créer son affiche qui valorisera le festival.

En famille dès 2 ans

JOUETS BUISSONNIERS

TERRE D'EDEN

Avec patience et dextérité, réalise des jouets buissonniers en toute sécurité avec les outils mis à disposition.

Branches de sureau, de peuplier, de saule, tiges de renouée, de cardère, écorces et bois flotté deviendront poisson, moulin, maracas, appeau ou kazoo...

À partir de 4 ans accompagné d'un adulte

MENUISERIE*

LES BAMBINS DES BOIS

Avec des scies à chantourner, graveurs et ponceuses, chaque enfant peut fabriquer sa propre œuvre en bois.

*** Participation 2 €.**

Dès 8 ans (ou 6 ans si accompagné d'un adulte)

OBJETS FLOTTANTS NON IDENTIFIÉS

TERRE D'EDEN

Fabrique des O.F.N.I. au gré de ton imagination à l'aide des éléments naturels mis à ta disposition. Écorces de mélèze et de sapin, saule, bois flotté... deviendront des voiliers ou des bateaux de course. À toi de jouer et bon vent !

Dès 4 ans accompagné d'un adulte

ŒUVRE COLLECTIVE

L'OUORT DE BENEVÈNT

Participe à l'œuvre collective en matériaux de récup' qui sera installée à l'Ouort à Benevènt, un jardin de liens et de rencontres intergénérationnelles !

Dès 4 ans accompagné d'un adulte

RELIURE

ATELIER RELIURE & CIMES

Découvre la reliure japonaise sans colle et crée un vrai carnet personnalisé à partir de différentes feuilles et matières colorées.

Atelier en famille dès 7 ans

VANNERIE

ATELIER AMARINE

Découvre l'osier en fabriquant un petit objet en vannerie et réutilise des gestes qui ont traversé les âges.

Dès 7 ans

ATELIERS NATURE

LA CHASSE À LA GOUTTE D'EAU

HORTENSE NATURE

Mini chasse au trésor pour retrouver des gouttes d'eau disparues. Et plusieurs défis d'eau : bac sensoriel, défi glacial, défi O peinture.

L'eau n'aura plus de secret pour vous. Moment de fraîcheur garanti.

Dès 6 ans

MOULAGES D'EMPREINTES D'ANIMAUX

OLIVIER ARIEY-JOUGLARD

Découvrons ensemble les différents modes de locomotion des animaux de la forêt et réalisons un moulage d'empreintes de patte en argile.

Même les adultes peuvent mettre la main à la pâte !

Dès 4 ans accompagné d'un adulte

LE SECRET DE LA HAIE

PARC NATIONAL DES ÉCRINS

Va à la rencontre de la biodiversité qui se cache derrière la haie.

Grâce à des activités ludiques, découvre des petites bêtes, grosses ou minuscules, leurs milieux de vie, leurs cycles de vie.

Dès 6 ans ou plus jeune si accompagné

DÉTENTE ET JEUX

BIBLIOTHÈQUE SUSPENDUE

LES ARBORIGÈNES

Envie de lire un instant, tranquillement installé dans un arbre suspendu à plusieurs mètres du sol ?

Sécurisé tout au long de l'aventure et accompagné d'un éducateur grimpe d'arbres professionnel, savoure un instant de détente dans cet univers insolite et confortable, après avoir appris les techniques de remontée sur corde.

⌛ Attention prévoir 1h15 à minima.

À partir de 7 ans

LA BULLE

Espace de détente parents-enfants pour discuter, changer bébé, se « pauser ». Une parenthèse pour les plus jeunes dans le rythme endiablé du festival.

LES CABANES INFINIES

EBULLARIUM & CO

Grand atelier de construction en plein air. Tuyaux PVC, gaines électriques et tissus.

Bâtis seul ou en groupe une super cabane, voire un véritable village !

L'ESPACE JEUX

LUDAMBULE & CO

Un chouette espace de jeux merveilleux pour tous les âges, du symbolique pour les plus jeunes, aux grands jeux en bois pour se détendre en famille.

JEU DE CONSTRUCTION

Avec ou sans modèle, empile les planchettes de bois pour former château, tour, escalier…

TENTE À LIRE

Bibliothèque hors-les-murs

Une pause lecture à l'ombre des arbres.

TIPI À HISTOIRES

ANNE & CO

Anne vous raconte au fil de la journée des histoires tirées de sa malle de voyage.

ARTS VIVANTS

CIRQUE

T'ES RIEN SANS LA TERRE

Venez jongler avec toutes sortes d'objets, grimper sur trapèzes ou tissus, faire des sauts, des acrobaties et monter sur des objets quelque peu bancals ! Il y aura du cirque mais pas que. La question de la protection de la vie et de notre environnement est aussi au rendez-vous, abordée de manière ludique et créative.

Tous les âges sont les bienvenus !

HANDPAN

SIDDHARTHA HANDPAN

Viens t'initier à cet instrument de musique à percussion mélodique et réalisé en acier.

Découvre ses sons magiques.
Aucune connaissance musicale n'est exigée.

Dès 5 ans - Sur inscription sur place

STRUK.TURES – JONGLAGE ASSERVI

CIE ATOLL K

Du jonglage pour tous sans savoir-faire.

6 installations coopératives pour découvrir une discipline de jongle très peu connue.

Retrouvez du jonglage asservi dans le spectacle BARAKA.

Dès 3 ans

ZOOTROPE CIRCUS

LES ANIMALICES

Un thaumatrope, un zootrope, un phénakistiscope, mais qu'est-ce donc cela ?

Bienvenue dans le monde du cinéma d'animation.

Viens fabriquer un de ces instruments qui permet de mettre en mouvement des dessins ou des objets.

Tranche d'âge conseillée : de 6 à 11 ans

BUVETTE RESTAURATION

Besoin d'une pause rafraîchissante ou d'un encas pour reprendre de l'énergie durant le festival, l'espace buvette et snacking salé/sucré est à votre disposition. Au menu : bières et jus de fruits locaux, boissons originales, planches apéritives, snacking salé, crêpes, glaces…

Et en complément, pour vos repas du midi et soir, retrouvez une offre de plats variés, cuisine du monde et régionale au sein de l'espace foodtrucks.

PARTENAIRES INSTITUTIONNELS

Hautes-Alpes le département

CHAMPSAUR VALGAUDEMAR HAUTES ALPES

Liberté • Égalité • Fraternité
RÉPUBLIQUE FRANÇAISE
PRÉFET DE LA RÉGION PROVENCE-ALPES CÔTE D'AZUR

COMMUNES ET STRUCTURES PARTENAIRES

Ancelle

Saint-Bonnet en Champsaur

Orcières MERLETTE 1850

Chabottes

Chaillol HAUTES-ALPES

Forest-Saint-Julien

Comité des Fêtes de Saint-Bonnet

POUTRAIN

MÉCÈNES

biocoop Scop La Juncha

LA CONFISERIE ALPINE

GAVRAL REYNIER

Vival by Casino 05260 Pont-du-Fossé

ACQUA SCORRE

ADCO Publicité

L'Alp'Vêtements Pont-du-Fossé Prêt-à-porter / Articles et vêtements de sport

Ephisens

SATP

REMERCIEMENTS

Un grand MERCI aux services municipaux de la commune de St-Jean St-Nicolas, à l'Office de Tourisme Intercommunal du Champsaur Valgaudemar et bien évidemment à l'ensemble des bénévoles qui offrent leur temps et leur passion et sans qui le festival ne pourrait exister !

CONTACTS

Mairie • Pont-du-Fossé
05260 Saint-Jean Saint-Nicolas
contact@festivalechodesmots.fr | www.festivalechodesmots.fr
ou
Office de Tourisme 04 92 55 95 71

Graphisme : Marion Bertrand-Reynier - Impression : ADCO publicité - PLATESV-R-2022-012622 et PLATESV-R-2022-012623