

Ville de
PalavaslesFlots

www.palavaslesflots.com

DOSSIER DE PRÉSENTATION

Association des commerçants Les Deux Rives

Organisée par l'association des commerçants Les Deux Rives, la Brocante des Lutins invite les Palavasiens et les visiteurs à partager quatre journées placées sous le signe de Noël, de la convivialité et de la solidarité.
Une manifestation familiale qui rassemble commerçants, associations locales, écoles, partenaires institutionnels et artistes autour d'un même objectif : faire vivre Palavas-les-Flots tout en soutenant de belles causes.

À L'ORIGINE DU PROJET : LES DEUX RIVES

L'association des commerçants Les Deux Rives est à l'initiative de la Brocante des Lutins.
Son ambition est de dynamiser la vie locale, de créer des rendez-vous qui rassemblent et de faire vivre les commerces de Palavas-les-Flots tout au long de l'année.
La Brocante des Lutins est une nouvelle occasion de faire vivre l'esprit de partage et de solidarité.

DES PARTENAIRES LOCAUX MOBILISÉS

La Ville de Palavas-les-Flots

La Ville de Palavas-les-Flots est un partenaire incontournable de cette manifestation.
Son soutien et l'implication de ses différents services sont indispensables à la réalisation de cet événement. Accompagnement logistique, matériel, services techniques, service Animation et mobilisation des équipes municipales.

Le Casino de Palavas-les-Flots

Le Casino de Palavas-les-Flots accompagne la Brocante des Lutins en tant que partenaire financier et matériel.

Un soutien précieux qui participe directement à la réalisation de la manifestation et à la mise en place des animations proposées au public.

Le Comité Reines de Cœur

Les Reines de Cœur participent activement à la vie associative et solidaire de Palavas-les-Flots.
À travers leurs défilés et leur engagement, elles apporteront une touche festive et élégante à la manifestation.
Elles seront présentes les deux samedis, de 17 h à 18 h, et participeront également aux actions solidaires des deux week-ends.

Les Képis Pescalunes

Les Képis Pescalunes sont une association solidaire issue de la famille de la Gendarmerie nationale.
Leur engagement est tourné vers les enfants malades et les orphelins de la Gendarmerie.
L'association œuvre notamment pour réaliser des rêves d'enfants, apporter du réconfort aux familles et soutenir des actions en faveur de l'enfance.
Le premier week-end de la Brocante des Lutins permettra de mettre cette association à l'honneur grâce à la mobilisation des bénévoles et au soutien de la buvette.

Le Téléthon

Le deuxième week-end sera placé sous le signe du Téléthon.
Les 5 et 6 décembre, la Brocante des Lutins s'associera à cette grande mobilisation nationale en faveur de la recherche sur les maladies rares et de l'accompagnement des familles.
Une occasion de faire de ce rendez-vous festif un véritable temps de solidarité et de générosité.

LES TROIS ÉCOLES DE PALAVAS À L'HONNEUR

La Brocante des Lutins souhaite donner une place toute particulière aux enfants de Palavas-les-Flots.
Les trois établissements scolaires de la commune sont associés à cette initiative.
Le principe est simple : permettre aux enfants de participer à une véritable brocante de Noël, de tenir leurs propres petits emplacements et de vivre une expérience collective.

Une initiative qui encourage l'économie circulaire en donnant une seconde vie aux jouets, livres, objets, tout en sensibilisant les enfants au réemploi.
Les bénéfices des emplacements de brocante et des stands seront destinés aux associations de parents d'élèves des trois écoles.

LE PROGRAMME DES QUATRE JOURNÉES



La manifestation se déroulera sur deux week-ends, avec une programmation familiale et festive.
Un animateur sera présent tout au long des quatre journées pour donner du rythme à la manifestation, animer les puces des enfants, présenter les participants, accompagner les animations et faire vivre le site.

PREMIER WEEK-END — Samedi 28 et dimanche 29 novembre 2026

Samedi 28 novembre — 11h à 21h
• Ouverture de la Brocante des Lutins.
• Brocante et puces pour enfants.
• Stands et animations familiales.
• Jeux gonflables et jeux en bois.
• Animation permanente avec notre animateur.
• 17 h à 18 h : défilé des Reines de Cœur.
• 18 h à 21 h : concert de GAYA, variété française et internationale
• Buvette et petite restauration au profit des Képis Pescalunes et des Reines de Cœur.

Dimanche 29 novembre — 11h à 18h
• Brocante et puces pour enfants.
• Stands et animations.
• Jeux gonflables et jeux en bois.
• Animation permanente avec notre animateur.
• Buvette et petite restauration.
• Journée familiale et conviviale.

DEUXIÈME WEEK-END — Samedi 5 et dimanche 6 décembre 2026

Samedi 5 décembre — 11h à 21h
• Ouverture de la deuxième édition.
• Brocante et puces pour enfants.
• Stands et animations familiales.
• Jeux gonflables et jeux en bois.
• Animation permanente avec notre animateur.
• 17 h à 18 h : défilé des Reines de Cœur.
• 18 h à 21 h : concert de Marakay, musique latine.
• Buvette et petite restauration au profit du Téléthon et des Reines de Cœur.

Dimanche 6 décembre — 11h à 18 h
• Brocante et puces pour enfants.
• Stands et animations familiales.
• Jeux et animations.
• Animation permanente avec notre animateur.
• Buvette et petite restauration.
• Poursuite de la mobilisation solidaire autour du Téléthon.

LES GROUPES DE MUSIQUE

Deux univers musicaux différents pour deux samedis placés sous le signe de la fête !

GAYA — Samedi 28 novembre, de 18h à 21h

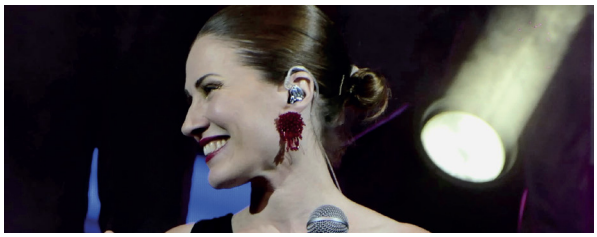

GAYA, chanteuse au répertoire jazz et variété internationale, proposera une animation musicale élégante et chaleureuse.
Une belle occasion de profiter d'une soirée musicale dans une ambiance conviviale.

MARAKAY— Samedi 5 décembre, de 18h à 21h



Place aux rythmes latino avec Marakay, un duo argentin de salsa particulièrement connu dans la région.
Une formation festive et entraînante qui promet une soirée pleine d'énergie et de convivialité.

INFORMATIONS PRATIQUES
Lieu : Rive Droite - Promenade port de plaisance
Horaires : Samedis : 11h à 21h
Dimanches : 11h à 18h
Inscriptions : Emplacement 5€/jour

Les places étant limitées, les inscriptions sont à effectuer au préalable au Parc du Levant , manège du Pétoulet ou au 06 61 07 32 23.

Contacts presse :

Mélanie MASSOT, Association des commerçants Les Deux Rives
07 82 58 67 22

Martine BOURSAULT, Communication ville
04 67 07 73 05 ou communication@palavaslesflots.com