

Modalités d'inscriptions

Inscriptions: Clôture une semaine avant.

Règlement à la réservation.

Lors de l'inscription annuelle munissez-vous du carnet de santé, votre numéro d'allocataire CAF ou MSA, votre numéro d'assuré social et une attestation de responsabilité civile au nom de l'enfant.

N'hésitez pas à demander à bénéficier de certaines aides auprès des comités d'entreprise.

Administratif : **ATLEB** « Pôle multiservice 4B »

6 Route de Montmoreau Blanzac-Porcheresse 16250 Coteaux du Blanzacais

Lundi de 14 h à 17 h

Mardi & mercredi de 9 h à 12 h et de 14 h à 17 h

Jeudi de 9 h à 12 h sur RDV et de 14 h à 17 h

Vendredi de 9 h à 12 h sur RDV

Accueil de loisirs : de 3 ans à 13 ans

1A rue du 19 mars 1962 16250 Val des Vignes
Dans les locaux de l'école primaire de Jurignac.

Toute annulation sauf motif médical sera facturée.

Tarifs 2025	CDC 4B*		HCDC 4B**	
Adhésion familiale annuelle	12.00 €		16.00 €	
Tarif dégressif en fonction des QF	8.00€	20,00€	8,50€	20,50€
*Communauté De Communes 4B ** Hors Communauté De Communes 4B				

Imprimé par nos soins, ne pas jeter sur la voie publique

Accueil de Loisirs

Vacances Noël

2025

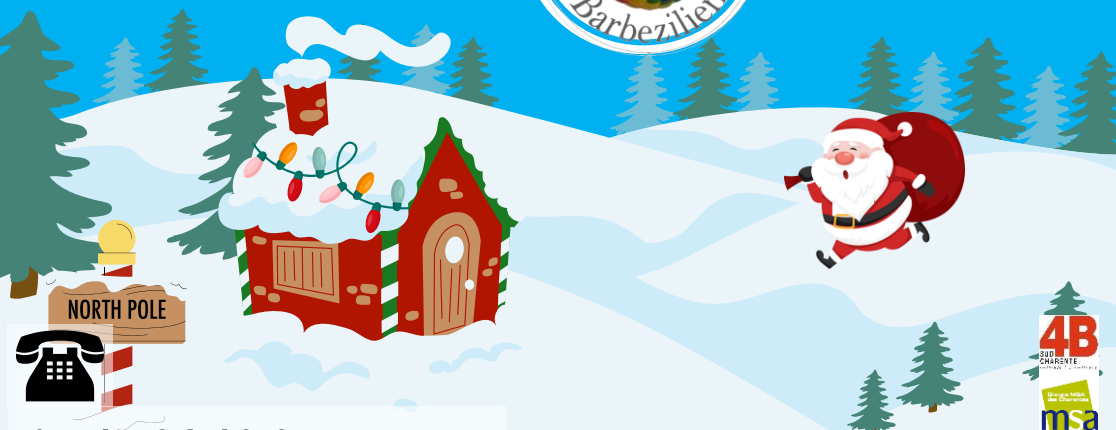

05 45 64 10 95 Bureau
07 67 91 14 85 Corentin
07 67 39 67 48 Emmanuelle

 enfance.jeunesse@atleb.fr
animateur@atleb.fr

www.atleb.fr  [atleb](https://www.facebook.com/atleb)



Vacances de Noël

- 6 ans

DESSINER C'EST
GAGNÉ DE NOËL

MA BOULE DE NOËL

Lundi 22 décembre

CARTE DE NOËL

COURONNE DE
NOËL

Mardi 23 décembre

GATEAU AU YAOURT
SMARTIES

ACTIVITÉ AUX
CHOIX

Mercredi 24 décembre

+ 6 ans

PICTIONNARY DE
NOËL

BONNET DE NOËL
EN LAINE

Lundi 22 décembre

SABLÉ DE NOËL

CRÉATION BOULE
DE NOËL

Mardi 23 décembre

CARTE DE NOËL

ACTIVITÉ AUX
CHOIX

Mercredi 24 décembre