

# HÉBERGEMENTS

**Hôtel des Iris**  
21 rue Général de Gaulle  
01 30 37 79 18

**Le Bateau Daphné's**  
25 rue Marcel Martin  
06 09 26 80 58

**Gîte les 2 Vignes**  
6 rue Victor Hugo  
06 30 36 88 86

**La Glycine**  
8 rue Victor Hugo  
06 63 23 55 95

**La Villa Fleurie**  
34 rue Rémy  
06 66 07 46 60

**Au Bord de l'Oise**  
30 chemin de Bellerive  
06 37 70 67 62

**Gîte du Valambourg**  
69 rue Daubigny  
06 85 11 64 67

**La Chérielle**  
8 rue de la Chérielle  
06 03 96 16 18

**Gîte les Tournesols**  
76 bis rue Boucher  
06 72 36 26 91

**La Chambre d'Édith**  
4 rue Alphonse Calle  
06 10 69 88 79

**Les Gîtes d'Auvers**  
10 rue du Montcel  
07 84 81 67 26

**L'Atelier**  
2 Chemin des Berthelées  
06 65 18 84 03

**Gîte aux écuries d'Auvers**  
5 bis rue de la Bourgogne  
06 84 81 67 52

**La Maison du lac**  
49 rue de la Bourgogne  
06 62 87 30 74

**La Maison des Mésanges**  
10 rue des Mésanges  
06 60 92 66 70

**Le Panoramique**  
9 rue Simone le Danois  
06 13 56 59 69

**Chez Nanou et Bibou**  
66 rue de Pontoise  
06 21 05 85 77

**L'App'Art d'Auvers**  
3 rue de Paris

# RESTAURANTS

**Le Chemin des Peintres**  
3 bis rue de Paris - 01 30 36 14 15

**Relais des Peintres**  
6 rue Général de Gaulle  
01 30 36 70 74

**L'Elysée d'Auvers**  
20 rue Général de Gaulle  
01 34 48 02 11

**Atelier Gourmand**  
11 rue Général de Gaulle  
01 75 81 24 02

**Café de la Paix**  
11 rue Général de Gaulle  
01 30 36 73 23

**Auberge Ravoux**  
52 rue Général de Gaulle  
01 30 36 60 60

**Sous le Porche**  
35 rue du Pois - 01 30 37 77 19

**Lucy**  
5 rue Marceau - 01 30 37 11 06

**Handi**  
74 rue Général de Gaulle  
01 30 39 26 08

**Au pied de l'Eglise** - Rue Daubigny

**La Maison** - 68 rue Rémy

**Auvers de Vin**  
41 rue Général de Gaulle  
01 30 36 01 52

**La Halte de Chaponval**  
1 rue de Pontoise - 01 30 36 12 72

**Le Balto**  
21 rue Général de Gaulle  
01 30 36 70 33

**Roux Lette à Pizza**  
28 rue Callé - 09 86 51 97 89

**Elite Pizza**  
2 rue François Villon  
01 30 36 10 00

**Le coin des peintres**  
2 rue Montmaur - 07 49 86 97 38

**Hôtel des Iris (salon de thé)**  
21 rue Général de Gaulle  
01 30 37 79 18

**La Guinguette des peintres**  
rue Marcel Martin  
06 61 83 97 61

**Le Cadran**  
24 rue Victor Hugo - 06 18 81 35 43

**Le Palais d'Auvers**  
70 rue Général de Gaulle  
01 30 36 17 99

# Auvers-sur-Oise

## Un Musée à ciel ouvert !

Auvers-sur-Oise, ville historique et culturelle, classée Site Patrimonial Remarquable, rejoint les villes et villages de France les plus admirables.

Seule commune d'Ile-de-France, à l'exception de Paris, à réunir neuf lieux classés « Monument Historique » dont trois labellisés « Maisons des Illustres » et un « Musée de France ».

Le village, tout en longueur, est un véritable Musée à ciel ouvert, vous pouvez le découvrir à pied ou à vélo.

*Auvers-sur-Oise, a historical and cultural town, classified as a Remarkable Heritage Site, joins the most admirable towns and villages of France.*

*It is the only town in the Ile-de-France region, except for Paris, to have nine sites classified as « Historic Monuments », three of which have the « Maisons des Illustres » label and one « Musée de France ».*

*The village is a real open-air museum and is best explored on foot or by bicycle.*

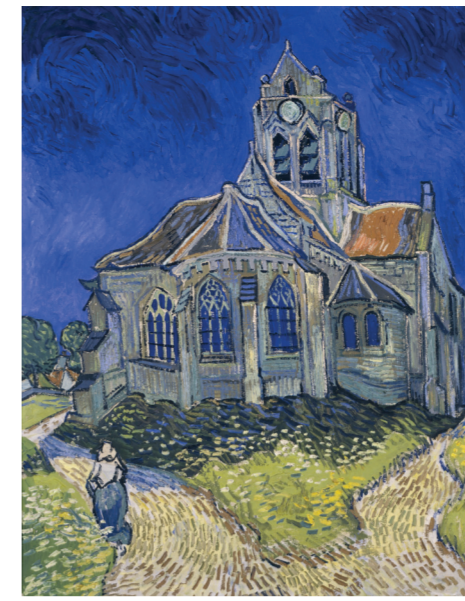

## Chemin des peintres

Le Chemin des Peintres est un itinéraire historique et culturel qui met en regard le patrimoine paysager d'Auvers et les œuvres des plus grands peintres du XIXe siècle. Réparti en 8 secteurs sur l'ensemble de la commune, ces sites préservés invitent à un ressenti intemporel. Le Chemin des Peintres est l'expression concrète et palpable du véritable musée à ciel ouvert qu'est devenu Auvers au fil du temps.

*The painter's pathway is a historic and cultural route that compares Auvers landscape heritage with the works of the greatest 19th century painters. Divided into 8 sectors throughout the commune, these preserved sites invite you to a timeless experience. The painter's pathway is the concrete and palpable expression of the veritable open-air museum that Auvers has become over the years.*

## Les peintres | The painters

Le village a toujours constitué une grande source d'inspiration pour les artistes, et notamment, pour les peintres du XIXe siècle.

*The village has always been a great source of inspiration for artists, and in particular, for painters of the 19th century.*

En 1857, le peintre Charles François Daubigny amarre son bateau-atelier, « Le Botin », sur les berges de l'Oise. Très vite, ses amis peintres viennent lui rendre visite.

*In 1857, the painter Charles François Daubigny moored his boat-studio, « Le Botin », on the banks of the Oise. Very quickly, his painter friends came to visit him.*

La ville s'enorgueillit ainsi d'avoir accueilli, dans la seconde moitié du siècle, Cézanne, Pissarro, Daubigny, Corot, Gauguin, Daumier, et bien sûr Van Gogh, dont le court et tragique séjour en 1890 fut éclatant.

*The city is proud to have welcomed, in the second half of the century, Cézanne, Pissarro, Daubigny, Corot, Gauguin, Daumier, and of course Van Gogh, whose short and tragic stay in 1890 was brilliant.*

# Les sites incontournables | Must-see sites

Ouverts toute l'année du mardi au dimanche | Open all year round from tuesday to sunday



MUSÉE DAUBIGNY



CHATEAU D'AUVERS

Ouverts en haute saison d'avril à octobre | Open in high season from april to october

• Du mercredi au dimanche | from wednesday to sunday



MAISON VAN GOGH



MAISON DU DR. GACHET

• Samedi et dimanche | Saturday and sunday



MAISON ATELIER DAUBIGNY



MAISON ATELIER BOGGIO



MUSÉE DE L'ABSINTHE

AUVERS-SUR-OISE

VILLAGE D'ARTISTES

# PLAN TOURISTIQUE TOURISTIC MAP

les voyages impressionnistes  
VISTANTS DE BONHEUR



GRATUIT  
FREE



## VENIR À AUVERS-SUR-OISE How to get there

**EN TRAIN**  
De la gare de Paris Nord, ligne H : rejoindre Valmondois, puis correspondance pour Auvers-sur-Oise.

De la gare de Paris St Lazare, ligne J : rejoindre Pontoise, puis correspondance ligne H pour Auvers-sur-Oise.

**TRAIN DES IMPRESSIONNISTES**  
D'avril à octobre  
Ligne directe depuis la gare du Nord les samedis, dimanches et jours fériés (départ 9h38 et retour 18h15).

**EN VOITURE**  
Direction Cergy-Pontoise A15, puis A115 direction Amiens-Beauvais, sortie Méry-sur-Oise centre direction Auvers-sur-Oise.

**BY TRAIN**  
From Paris Nord station, line H : Change at Valmondois for the correspondence to Auvers-sur-Oise.

From Paris St Lazare, Line J : Change at Pontoise for the correspondence to Auvers-sur-Oise.

**IMPRESSIONNIST TRAIN**  
From April to october  
Direct line from Gare du Nord on Saturday, Sunday and public holidays (departure 9.38 am, return 6.15 pm).

**BY ROAD**  
Direction Cergy-Pontoise A15, then A115 direction Amiens-Beauvais, exit Méry-sur-Oise centre direction Auvers-sur-Oise.

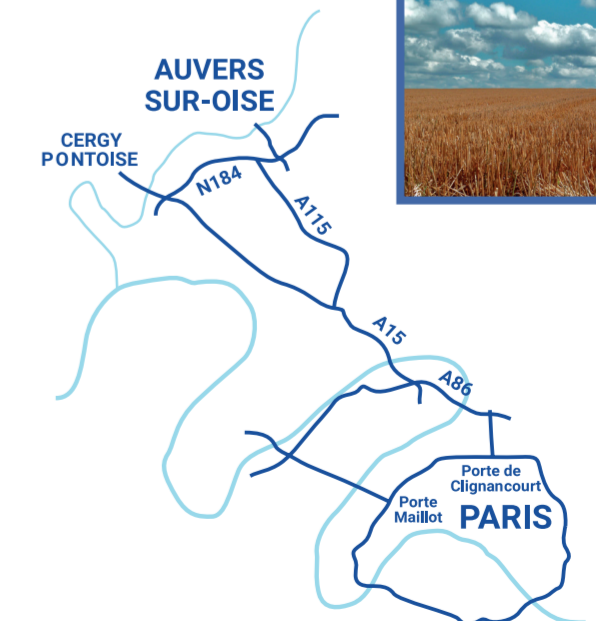

## OFFICE DE TOURISME

Parc Van Gogh - 38 rue du Général de Gaulle

95430 AUVERS-SUR-OISE

01 30 36 71 81

contact@tourisme-auverssuroise.fr

www.tourisme-auverssuroise.fr

f ot.auverssuroise

Instagram Auvers Tourisme

Pour préparer votre séjour en individuels ou en groupes, notre équipe de professionnels est à votre écoute.

D'avril à octobre du mardi au vendredi de 9h30 à 13h et de 14h à 18h.  
Samedi et dimanche de 9h30 à 18h.

De novembre à mars du mardi au vendredi de 10h à 13h et de 14h à 16h30.

To organize your visits individually or as a group, our team of professionals are at your service.

From april to october, tuesday to Friday from 9.30 am to 1.30 pm and from 2.00 pm to 4.30 pm.  
Saturday and Sunday 9.30 AM to 6.00 PM.

From November to march from Tuesday to Sunday 10. AM to 1.30 PM and 2.30 PM to 4.30 PM.

Photos © Office de Tourisme et lieux culturels.  
Ne pas jeter sur la voie publique.

N°d'imprimeur : RC457 501 146.  
Imprimé sur papier PEFC.  
Pas d'utilisation de produits toxiques.

OFFICE DE TOURISME  
AUVERS - SUR-OISE  
SAUSSERON IMPRESSIONNISTES

# Chemin des peintres

## PARCOURS PLAQUES TABLEAUX PAINTINGS MAP ROUTE

- 1** La Mairie d'Auvers  
Vincent van Gogh
- 2** L'escalier d'Auvers  
Vincent van Gogh
- 3** Secteur  
Centre-ville
- 4** Secteur  
Église - Cimetière
- 5** Le champ de blé aux corbeaux  
Vincent van Gogh
- 6** Secteur  
Bords de l'Oise

- 7** La vigne  
Vincent van Gogh
- 8** Secteur  
Gare
- 9** Le jardin de Daubigny  
Vincent van Gogh
- 10** Secteur  
les Vallées
- 11** Autoportrait  
Vincent van Gogh
- 12** Secteur  
la Plaine

- 13** Portrait du Dr Gachet  
Vincent van Gogh
- 14** Secteur  
Les Rémys
- 15** Maisons à Auvers  
Vincent van Gogh
- 16** La maison du pendu  
Paul Cézanne
- 17** Maison d'Auvers  
Les Chaumes du Gré à Chaponval  
Vincent van Gogh

- 18** Secteur  
Valhermeil
- 19** La ferme en été  
Vincent van Gogh
- 20** Bords d'Oise à Chaponval  
Henri Rousseau dit Le douanier



## SITES REMARQUABLES

### PLACES OF INTEREST

-  **MAIRIE**  
17 rue du Général de Gaulle | Tél. 01 30 36 70 30  
**CITY HALL**
-  **L'AUBERGE RAVOUX (MAISON VAN GOGH)**  
52 rue du Général de Gaulle | Tél. 01 30 36 60 60  
www.maisondevangogh.fr  
**VAN GOGH'S HOUSE**
-  **LE MUSÉE DAUBIGNY**  
Rue de la Sansonne | Tél. 01 30 36 80 20  
www.museedaubigny.com  
**THE DAUBIGNY MUSEUM**
-  **L'ANCIENNE PORTE MONTMAUR**  
Rue de la Sansonne  
**OLD MONTMAUR DOOR**
-  **L'ÉGLISE**  
Place de l'Église  
**THE CHURCH**
-  **LE CIMETIÈRE (TOMBES DES FRÈRES VAN GOGH)**  
Avenue du cimetière  
**THE CEMETERY**
-  **LE BUSTE DE CHARLES FRANÇOIS DAUBIGNY**  
Rue de Paris  
**CHARLES FRANÇOIS DAUBIGNY'S BUST**
-  **LE BOTIN**  
Belvédère | Rue Marcel Martin
-  **LES WAGONS ANCIENS**  
Place de la Gare  
**THE OLD WAGONS**
-  **STATUE DE VAN GOGH**  
Parc Van Gogh  
**VAN GOGH'S STATUE**
-  **LA PORTE CRÉNELÉE DU XVIIÈ SIÈCLE**  
Rue Daubigny  
**THE 17TH CENTURY CRENELLATED DOOR**
-  **LES RACINES DE VAN GOGH**  
46 rue Daubigny  
**VAN GOGH'S ROOTS**
-  **LA MAISON ROSE**  
59 rue Daubigny  
**THE PINK HOUSE**
-  **LA MAISON ATELIER DE DAUBIGNY**  
61 rue Daubigny | Tél. 01 34 48 03 03  
www.atelier-daubigny.com  
**DAUBIGNY'S HOUSE-STUDIO AND GARDEN**
-  **LE MUSÉE DE L'ABSINTHE**  
44 rue Alphonse Callé  
www.musee-absinthe.com  
**THE ABSINTHE MUSEUM**
-  **LE CHÂTEAU D'AUVERS-SUR-OISE**  
Rue Léry | Tél. 01 34 48 48 45  
www.chateau-auvers.fr
-  **LA MAISON DU DR GACHET**  
78 rue Gachet | Tél. 01 30 36 81 27  
**DOCTOR GACHET'S HOUSE**
-  **LES ATELIERS BOGGIO**  
47 rue Émile Boggio | Tél 06 10 33 24 71  
**BOGGIO STUDIO'S (Émile and Xavier)**
-  **LE CASTEL VAL (Maison privée Hector Guimard)**  
4 rue des Meulières  
**PRIVATE HOUSE BUILT BY HECTOR GUIMARD**
-  **LES VESTIGES DE LA CHAPELLE SAINT NICOLAS**  
Rue Simone le Danois  
**THE REMAINS OF THE CHAPEL OF SAINT NICOLAS**

-  **Accueil Vélo**
-  **Dépose-minute**
-  **Stationnement automobiles**
-  **Aire de pique-nique**
-  **Point de vue**
-  **Stationnement autocars**
-  **Location vélos électrique**
-  **Lignes TRANSDEV**
-  **Lignes TRANSDEV**