

▶ JOUEZ AVEC...

LA FERME de Champ Chabert

Testez vos connaissances !

VOUS AVEZ DIT FRELON ?

Frelon asiatique ou européen ? Qui est qui ?



CHERCHEZ L'INTRUS...

Parmi ces 5 insectes lequel n'est pas un pollinisateur ?

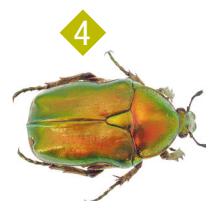
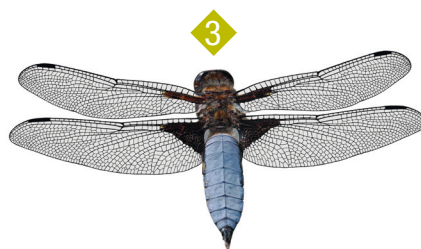

QUIZZZZZ...

« DES ABEILLES ET DES CHIFFRES »

1 Quelle est la durée de vie d'une ouvrière ?

- 1 semaine
- 1 mois et demi
- 6 mois

2 Combien de kilomètres doit parcourir une colonie pour récolter l'équivalent d'un kilo de miel ?

- 500 - 10000 - 40000

3 Avant la fermeture de sa cellule, la larve se transforme rapidement et multiplie en 5 jours son poids par :

- 5 - 100 - 500

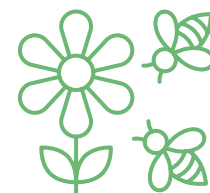

RÉBUS

Découvre quel est le mot savant pour désigner le mode de partage de nourriture utilisé par les abeilles :

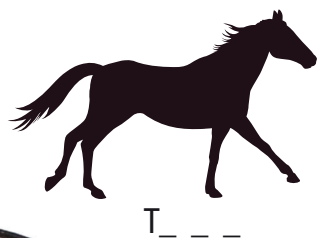

DEVINETTES

QUE FONT LA REINE ET LE FAUX-BOURDON APRÈS S'ÊTRE REPRODUITS ?

COMMENT LES ABEILLES COMMUNIQUENT-ELLES ?

NEW DEAL- RC Grenoble - Photos/Illustrations: Peuples et Nature, Ô Rucher de Julie, Shutterstock

www.paysvoironnais.com

Peuples & Nature

Pays Voironnais
Communauté du Pays Voironnais