LES TARIFS

- Tarif plein ..... 6,50 €
- Tarif réduit* ..... 6,00 €
- Tarif enfant (-14 ans) ..... 4,00 €
- Abonnement Adulte** : ..... 31, 20 €
- Abonnement Enfant*** : ..... 20,00 €
- Les Jeudis du cinéma : ..... 5,00 €
- Tarifs spéciaux : Pass Région, Chèques Jeunes, CE, Vacances ...

** + de 60 ans, famille nombreuse, ...*
*** + 14 ans - 6 places - valable 1 an*
**** - 14 ans - 6 places - valable 1 an*

LE CINÉMA Le CARTUS, C'EST ....

Un cinéma géré exclusivement par **40 BÉNÉVOLES**.
Alors si vous êtes tenté par l'aventure du cinéma et de son fonctionnement (caisse, projection, affiches, confiserie...),

N'HÉSITEZ PAS À REJOINDRE NOTRE ÉQUIPE DYNAMIQUE !

MAIS C'EST AUSSI...

ESPACE CONFISERIE — ACCÈS HANDICAPÉ — 179 PLACES — ÉCRAN GEANT — DOLBY DIGITAL

+ DE FILMS ACCESSIBLES À TOUS

Le cinéma Le Cartus souhaite garantir un accès plus large au cinéma pour toutes et tous. Des dispositifs sont disponibles sur certains films.

- AD : Audio-Description permettant aux personnes aveugles et malvoyantes de suivre le film grâce à ce commentaire audio complétant la bande son du film pour décrire les images dans un casque individuel avec l'application **AUDIO EVERYWHERE.**

- T : Dispositif qui signale un **renforcement sonore du film** pour mettre en valeur les dialogues et recevoir ce son dans un casque individuel avec l'application **AUDIO EVERYWHERE.**

- ST-SME : Version sous-titrée (visible par tous) pour personnes sourdes et malentendantes.

ET ENFIN...

JEUNE PUBLIC — ART ET ESSAI — Ecole & Cinéma

Pour plus d'informations, demandez aux bénévoles du cinéma !

Mail : cinema.cartus@wanadoo.fr
95 Place de l'Église, 38380 Saint-Laurent-du-Pont

PARTENARIAT AVEC RCC

Document imprimé par des bénévoles et plié par l'EAM LES ALPAGES - ne pas jeter sur la voie publique

Du 2 au 8 déc.	Mer 2	Jeu 3	Ven 4	Sam 5	Dim 6	Lun 7	Mar 8
IL FAUT BRULER MAMAN	14h30			20h30	17H00		20h30 STSME
SCROOGE	20h30		20h30		20h30		
15/18 (+12)		20h30				20h30	
LE CHAT CHAPEAUTE (AVP)					14h30		

Du 9 au 15 déc.	Mer 9	Jeu 10	Ven 11	Sam 12	Dim 13	Lun 14	Mar 15
HUNGER GAMES LEVER DE SOLEIL SUR LA MOISSON (+12)	20h30			20h30	17H00		
CAMEMBERT			20h30		14h30		
JUPITER				17H00	20h30		20h30
LES BRAVES		20h30				20h30	

Du 16 au 22 déc.	Mer 16	Jeu 17	Ven 18	Sam 19	Dim 20	Lun 21	Mar 22
ERNEST ET CELESTINE	14h30	CINE NOEL		14h30	10h30	14h30	
BILLIE A LA CROISEE DES MONDES	17h00			20h30		17h00	17h00
ASTERIX ET LE ROYAUME DE NUBIE			20h30	17h00	14h30		14h30
UN BON PETIT SOLDAT					20h30		20h30
PAPER TIGER		20h30 (VO)				20h30 (VF)	
DEMAIN JE TOMBE AMOUREUX	20h30				17h00		

AVANT PREMIERE DIMANCHE 6 DEC. 14H30



LE CHAT CHAPEAUTE

Durée : 1H54
Genre : Comédie, Animation, Aventure / Public : Tout public
De : Alessandro Carloni, Erica Rivinoja | Avec Bill Hader, Xochitl Gomez, Matt Berry
Résumé : Le Chat se voit confier sa mission la plus difficile jusqu'à présent... aider deux frères et sœurs qui ont du mal à s'installer dans une nouvelle ville.

PROCHAINEMENT



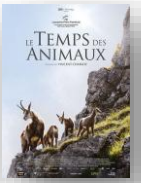





CINÉMA Le CARTUS DEPUIS 1927
www.cinemalecartus.com

LE PROGRAMME

DU 2 AU 22 DEC 2026

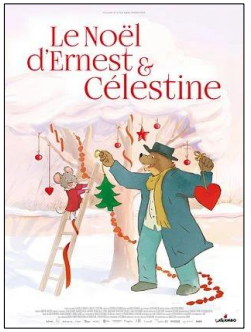



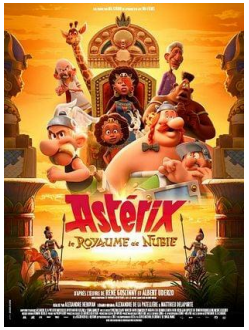



ART ET ESSAI



LES BRAVES

Durée : 2h07 AD

Genre : Drame, Historique, Romance / Public : Avec avertissement

De : Lukas Dhont | Avec Emmanuel Macchia, Valentin Campagne,

Résumé : Le jeune soldat Pierre veut faire ses preuves sur le front pendant la Première Guerre mondiale. Derrière les lignes, il rencontre Francis, chargé de remonter le moral des troupes.



PAPER TIGER

Durée : 1h54 VF VO AD

Genre : Drame, Policier / Public : Tout public avec avertissement

De : Joel Crawford, Januel P. Mercado | Avec Manon Bresch, H.E.R.

Résumé : Deux frères que tout oppose s'unissent pour une affaire douteuse liée à la mafia russe. Mais ce qui devait être une opportunité devient un cauchemar, mettant en péril leur famille, leur intégrité, et leur lien fraternel.



UN BON PETIT SOLDAT

Durée : 1h42 AD

Genre : Drame / Public : Tout public

De : Stéphane Brizé | Avec Alba Rohrwacher, Vincent Lindon

Résumé : Nouvellement embauchée dans le département des Ressources Humaines d'une grande compagnie d'assurances, Carla Moretti doit travailler à réconcilier le bien-être des salariés avec les objectifs de performance de l'entreprise



15/18

Durée : 1h44 +12 AD

Genre : Drame / Public : Tout public avec avertissement

De : Cédric Kahn | Avec Zoé Monpart, Malou Khebizi, Kenji Peyran

Résumé : Lucia, 17 ans, est amenée par la police dans une unité de soins pédopsychiatriques de l'hôpital public. Ici tous les patients ont entre 15 et 18 ans. Lucia connaît l'endroit, elle y a fait de nombreux séjours. Elle retrouve son amie Eloïse, en hospitalisation longue durée,



DEMAIN JE TOMBE AMOUREUX

Durée : 1h47 AD

Genre : Comédie / Public : Tout public

De : Martin Provost | Avec Fabrice Luchini, Emmanuelle Devos

Résumé : Le jour de son départ à la retraite, Émile, professeur de lettres à Dieppe, donne à ses jeunes élèves un dernier cours sur la littérature et l'amour, les encourageant à devenir les poètes de leurs propres existences. Une fois rentré chez lui, Émile découvre que sa femme l'a quitté. Le voilà contraint d'appliquer à lui-même ses propres préceptes.

A L'AFFICHE



HUNGER GAMES

Durée : 2h38 +12 AD

Genre : Drame, Thriller / Public : Interdit -12 ans avec avertissement

De : Francis Lawrence | Avec J. Zada, Whitney Peak, Mckenna Grace

Résumé : 24 ans avant les Jeux qui verront triompher Katniss Everdeen, Haymitch Abernathy, 16 ans, est tiré au sort pour participer aux 50e Hunger Games, les plus cruels jamais organisés. Il s'allie à Maysilee Donner et découvre qu'un autre combat se joue en coulisses : celui contre le Capitole et le président Snow.



IL FAUT BRULER MAMAN

Durée : 1h21 ST-SME AD

Genre : Comédie / Public : Tout public

De : Albert Dupontel | Avec Louise Coldefy, Julia Piaton, Artus

Résumé : Dans une famille de croque-morts, deux sœurs et un frère se retrouvent pour les funérailles de leur mère. Le personnel étant en grève, ils doivent accomplir le protocole funéraire par eux-mêmes. Comment s'accorder pour brûler Maman ?



SCROOGE

Durée : 1h56 AD

Genre : Drame, Aventure / Public : Tout public avec avertissement

De : Ti West | Avec Johnny Depp, Rupert Grint, Daisy Ridley

Résumé : Pour changer son futur, Scrooge va revivre son passé.



CAMEMBERT

Durée : 1h31 ST-SME AD

Genre : Comédie / Public : Tout public

De : Matthieu Rumani, Nicolas Slomka | Avec Kristin Scott Thomas

Résumé : Stan, trentenaire d'origine modeste, rencontre pour la première fois la famille de sa petite amie Cléo. Il découvre alors la tradition familiale : à chaque anniversaire de France, l'impressionnante maîtresse de maison, on lance une partie de Trivial Pursuit ©.



JUPITER

Durée : 1h27 AD

Genre : Drame, Thriller / Public : Tout public

De : Alexandre Smia | Avec D. Ménochet, A.Dussollier, R. Kateb

Résumé : Fraîchement élu, le président Paul Archambault doit affronter une crise sans précédent : son homologue russe, cible d'un attentat, brandit un ultimatum nucléaire menaçant un allié de la France. Face au risque d'escalade militaire, le président réunit son état-major dans le bunker de l'Elysée.

CINÉ NOËL



ERNEST ET CELESTINE

Durée : 1h11

Genre : Animation, Aventure / Public : Tout public

De : Aurélie Raphaël | Par Jean Regnaud, Jean-Louis Momus

Résumé : La vie d'Ernest et Célestine est toujours pleine de surprises et de fantaisie, les deux complices ne s'ennuient jamais. Et au moment de préparer Noël, tout devient encore plus palpitant ! Avec Ernest et Célestine, Noël est une célébration pleine de poésie, de douceur et de tendresse



ASTERIX LE ROYAUME DE NUBIE

Durée : 1h26 AD

Genre : Animation, Aventure / Public : Tout public

De : Alexandre Heboyan | Avec Christian Clavier, FX. Demaison

Résumé : Un village d'irréductibles Gaulois résiste encore et toujours à l'envahisseur... Mais pour combien de temps encore ? Un élixir de jouvence accidentellement versé dans la potion magique a transformé tout le village en enfants !

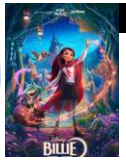

BILLIE A LA CROISEE DES MONDES

Durée : 1h46 AD

Genre : Animation, Aventure / Public : Tout public

De : Fawn Veerasunthorn, Jason Hand, Josie Trinidad

Résumé : Billie est une adolescente impulsive. Lorsque la jeune fille libère accidentellement des pouvoirs magiques dont elle ignorait l'existence, elle se retrouve propulsée bien au-delà de sa banlieue ordinaire, dans une aventure spectaculaire au cœur de Hexe, un vaste royaume magique.

L'AVANT-NOËL DU CARTUS

Tous les soirs, du 1er au 24 décembre, venez tenter de GAGNER ce que cache le cadeau du jour DU CALENDRIER DE L'AVENT du cinéma !

Les dimanches de décembre, tirage «spécial enfant».

Alors venez tenter votre chance !

Merci à tous nos partenaires.

