

BULLETIN DE SOUSCRIPTION

Soutien & Mécénat de l'Exposition
« Pierre Fertil : Un long cri silencieux »
Murat 2026

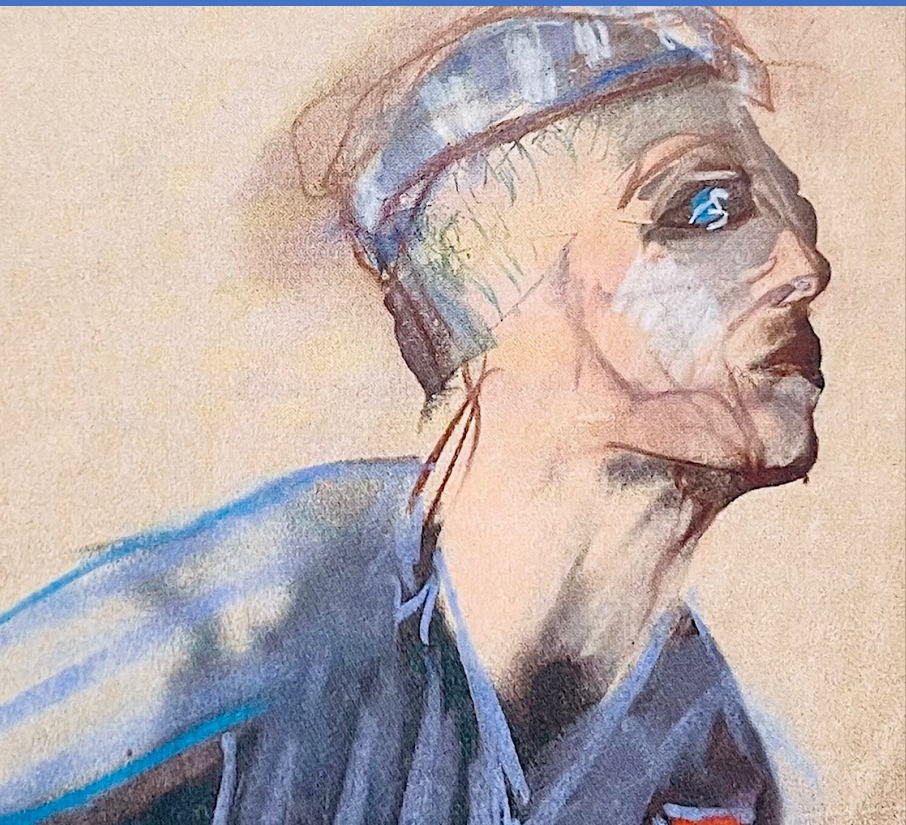

1. MES COORDONNÉES >>> *Merci d'écrire lisiblement en majuscules*

NOM PRÉNOM (particulier)
RAISON SOCIALE (entreprise)
Nom du contact (si entreprise)

Adresse 1

Adresse 2

Code Postal / Ville

Téléphone :

E-mail :

2. CONTRIBUTION >>> *Le reçu fiscal vous sera adressé dès réception et encaissement de votre don*

Soutien Particulier :

▪ Je fais un don pour un montant de : _____ €
Coût réel après déduction fiscale de 66 % : _____ €

Mécénat Entreprise :

▪ Nous soutenons l'expo à hauteur de : _____ €
Coût réel après déduction fiscale de 60 % : _____ €

3. MON RÈGLEMENT

FR76 1680 6048 2166 1390 1291 853
BIC: AGRIFRPP868

Chèque à l'ordre de *Mémoire(s) & Déportation du Cantal*)

Virement bancaire (RIB ci-joint) *mention EXPO FERTIL*

Je souhaite que mes noms et logo figurent sur les supports de communication (affiche, livret, dossier de presse).
Merci de transmettre votre logo haute définition par e-mail à l'association.

Je souhaite rester anonyme

4. MA VISIBILITÉ

Date :

Signature :

5. DATE ET SIGNATURE

N'oubliez pas de joindre votre règlement (chèque) ou la preuve de votre règlement (virement) avant envoi (postal) ou par e-mail

À retourner complété et signé à
Mémoire(s) & Déportation du Cantal
Hôtel de Ville - 15300 Murat
memoiresetdeportation15@gmail.com

Mémoire(s)
& déportation
du Cantal





Ce relevé est destiné à tout organisme souhaitant connaître vos références bancaires pour domicilier des virements ou des prélèvements sur votre compte.

CR CENTRE FRANCE
MURAT

19/10/2025

Tel: 0471200902

Intitulé du Compte :

ASSOC. MEMOIRE(S) & DEPORTATION DU CANTAL
MAIRIE
1 PLACE DE L HOTEL DE VILLE
15300 MURAT

DOMICILIATION

Code établissement	Code guichet	Numéro de compte	Clé RIB
16806	04821	66139012918	53

IBAN (International Bank Account Number)

FR76 1680 6048 2166 1390 1291 853

BIC (Bank Identification Code) **AGRIFRPP868**

Ne remettez ce document contenant vos données personnelles qu'à des personnes de confiance afin de prévenir tout risque de fraude.