



MINISTÈRE
DE LA CULTURE

Liberté
Égalité
Fraternité

PROGRAMME

Journées nationales de l'architecture

13—14—
15 octobre 2023

Architecture et
transition écologique

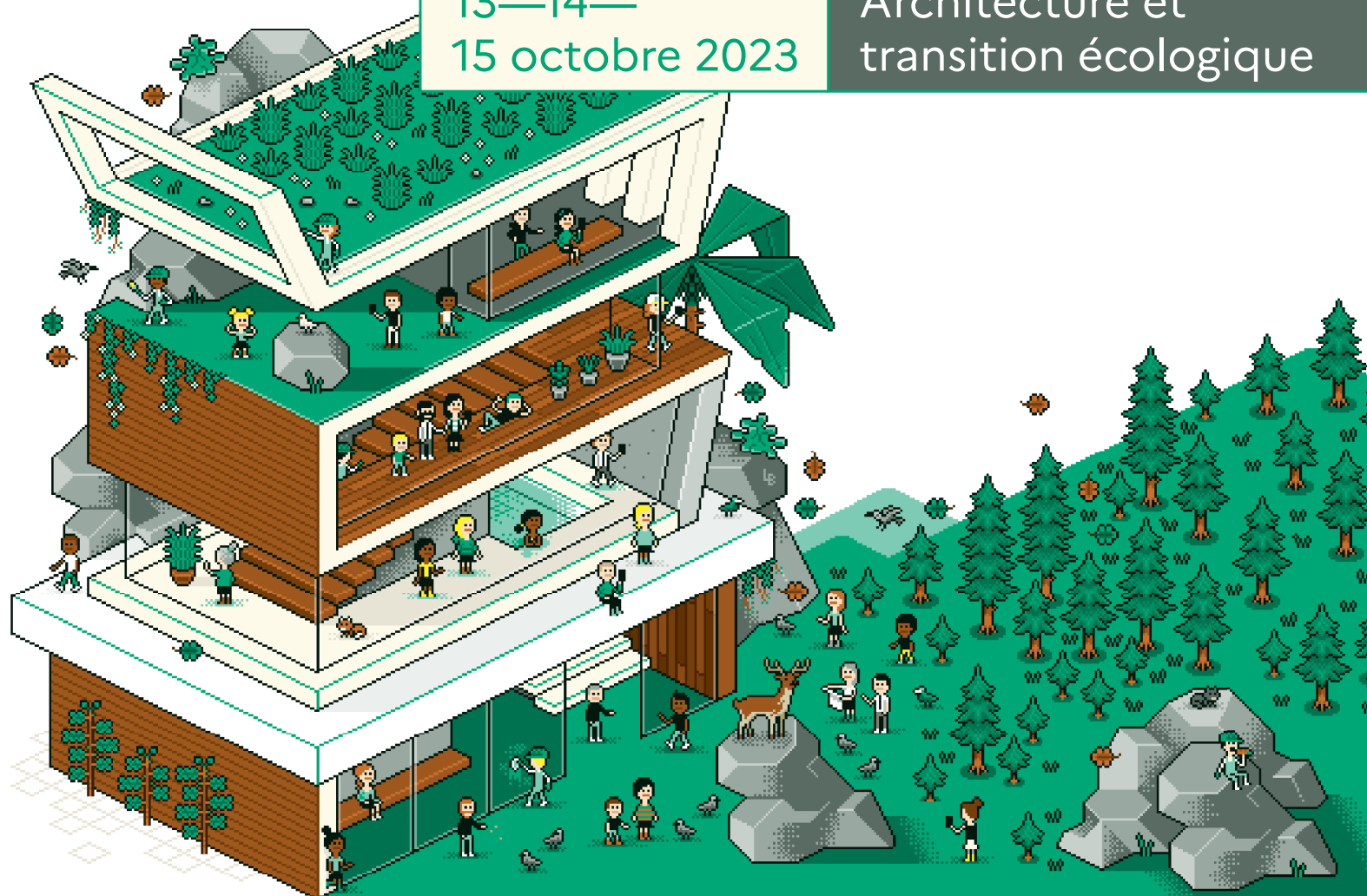

PAYS DU MONT-BLANC



FONDS NATIONAL
D'AMÉNAGEMENT
ET DE DÉVELOPPEMENT
DU TERRITOIRE
Massif des Alpes

Le temps d'un weekend, l'architecture, discipline à l'influence méconnue qui rythme pourtant notre quotidien, est mise à l'honneur. Des découvertes vous sont proposées pour raconter l'histoire passée et présente de bâtiments du pays du Mont-Blanc. Elles sauront éveiller votre curiosité !

Samedi 14 octobre



© Edmond Arvin-Berod

PRAZ-SUR-ARLY

13h30

L'architecture des fermes traditionnelles pralines

L'association *Praz Âtre Kou Vorandrè* vous propose de découvrir les fermes traditionnelles pralines en pénétrant dans l'une d'entre elles, avec explication sur la taille et le montage de la charpente. Pour prolonger la visite, vous découvrirez une exposition d'outils de charpente et de menuiserie, un diaporama sur le livre à venir des fermes de Praz-sur-Arly et une vidéo sur le montage d'une charpente pour la construction d'une ferme.

- 👤 Tout public
- 📍 Office de tourisme
54, Route du Val d'Arly
- € Gratuit
- 🕒 2h
- 📅 Inscription obligatoire avant la veille à 17h
- 📞 Office de tourisme : 04 50 21 90 57

COMBLOUX

14h

Des vaches et des plans : les fermes d'hier et aujourd'hui

Découvrez l'évolution de l'architecture agricole à travers deux exemples ! Tout d'abord, les secrets de l'architecture d'antan au service de l'agriculture vous seront livrés à la Ferme à Isidore, datant de 1832. Ensuite, au GAEC Val Mont Blanc vous rencontrerez les agriculteurs, découvrirez l'architecture actuelle, les nouveaux enjeux et ceux de demain ! De la tradition à l'innovation, cette visite vous montrera comment les bâtiments agricoles ont évolué pour répondre aux besoins du métier.

- 👤 Tout public
- 📍 Ferme à Isidore
109, Chemin de la Promenade
- € Gratuit
- 🕒 2h
- 📅 Inscription obligatoire avant la veille à 17h
- 📞 Office de tourisme : 04 50 58 60 49



© CCPMB/CCVCM

LES CONTAMINES-MONTJOIE

15h

« Le baroque intime » : Chapelle(s) et violoncelle

Découvrez la chapelle de Notre-Dame de la Gorge construite au début du XVIII^e siècle dans le style baroque. Un éclairage sur l'art et l'architecture baroque sera accompagné par le violoncelliste Jakob Calsen. Au programme, des suites de Bach, compositeur baroque contemporain de la chapelle à l'origine église de la paroisse de la Gorge et inscrite monument historique depuis 2015.

- 👤 Tout public
- 📍 Chapelle Notre-Dame de la Gorge
3782, Route de N-D de la Gorge
- € Gratuit
- 🕒 1h30
- 📞 Office de tourisme : 04 50 47 01 58



© Association Mémoire, Histoire et Patrimoine

MEGÈVE

10h

De l'habitat traditionnel à l'architecture contemporaine : l'évolution du village de Megève



© Simon Garnier

Du paisible village montagnard à la station de ski internationale, le visage de Megève n'a eu de cesse de se transformer depuis le développement du tourisme au début des années 1920 : un formidable élan économique et sociétal qui s'est traduit par une évolution spectaculaire de son paysage architectural.

Le parcours prendra la forme d'un voyage dans le temps : partant de la ferme traditionnelle, vous revisiterez les œuvres d'architectes tels que Fleury-Raillon, Le Même, Pierret... pionniers de talent qui ont, en leur temps, marqué l'urbanisation du village, pour ensuite découvrir les réalisations et réhabilitations plus contemporaines qui façonnent aujourd'hui notre paysage.

- 🕒 Tout public
- 📍 Devant l'office de tourisme
70, Rue Mgr Conseil
- € Gratuit
- ⏱ 1h
- 📅 Inscription obligatoire avant la veille
à 17h
- 📞 Sophie Blanchin : 06 82 30 48 40

PASSY

14h30

Quand l'Art Déco s'invite à Passy

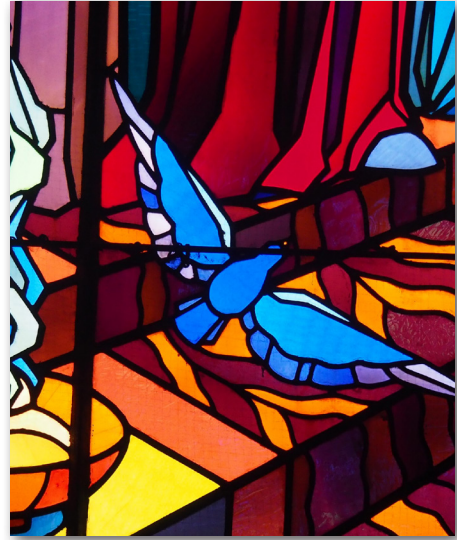

© Véronique Dive Michel

Les vitraux de style Art Déco de l'église Saint-Joseph de Chedde sont le fruit d'une histoire d'amitié entre le curé de l'église Francis Berger et le peintre-verrier Raphaël Lardeur. La présentation sera suivie d'un temps de croquis autour des vitraux aux crayons aquarellables pour ceux qui le souhaitent.

- 🕒 Tout public
- 📍 Parvis de l'église de Chedde
184, Rue Paul Corbin
- € Gratuit
- ⏱ 2h30
- 🛠 Matériel fourni
- 📞 Office de tourisme : 04 50 58 80 52

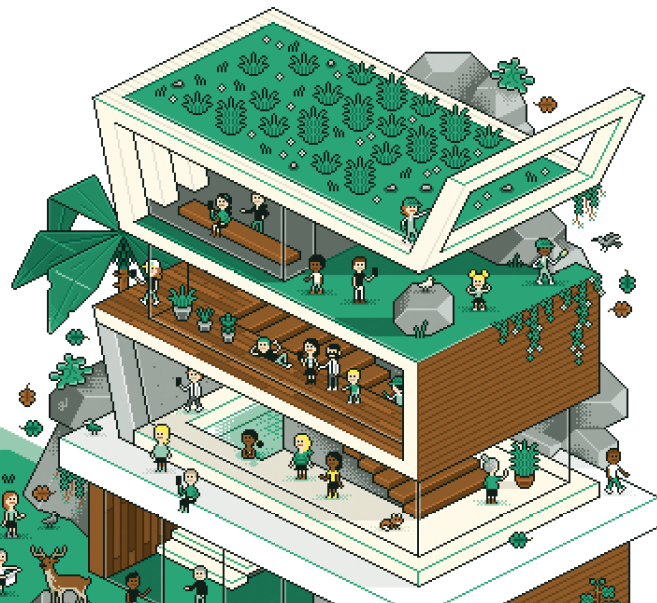



L'architecture est le grand livre de l'humanité, l'expression principale de l'homme à ses divers états de développement, soit comme force, soit comme intelligence.



Extrait de *Notre-Dame de Paris*, Victor HUGO

En route vers un Pays d'art et d'histoire

Depuis 2015, les Communautés de Communes Pays du Mont-Blanc et de la Vallée de Chamonix Mont-Blanc ont engagé une vaste réflexion sur la politique culturelle et patrimoniale du territoire. Celle-ci a conduit le territoire à entreprendre une démarche de labellisation Pays d'art et d'histoire.

Ce label est décerné par le ministère de la Culture depuis 1985 aux collectivités qui s'engagent dans une politique de connaissance, protection, valorisation des patrimoines et des paysages, et de soutien à la qualité de l'architecture et du cadre de vie. Aujourd'hui, 202 territoires bénéficient de ce label.

Le Pays du Mont-Blanc et ses patrimoines

Outre la reconnaissance de la richesse, de la qualité et de la variété des patrimoines, le label permettra de mieux les connaître, les conserver, les valoriser et les faire découvrir aux habitants comme aux visiteurs.

Ce programme illustre l'engagement des différents acteurs (Communes, associations, musées, guides...) en faveur du patrimoine. Les animations proposées vous permettront de (re)découvrir des pans méconnus de l'histoire locale, des trésors qui se cachent près de chez vous sans que vous le sachiez...

COMMUNAUTÉ DE COMMUNES PAYS DU MONT-BLANC

648, Chemin des Prés Caton
P.A.E. du Mont-Blanc - 74190 PASSY
04 50 72 12 10 - www.ccpmb.fr

COMMUNAUTÉ DE COMMUNES DE LA VALLÉE DE CHAMONIX MONT-BLANC

38, Place de l'église - BP 91
74400 CHAMONIX-MONT-BLANC
04 50 54 39 76 - www.ccvcmb.fr

Suivez-nous sur Facebook
[@CultureAuPaysDuMontBlanc](https://www.facebook.com/CultureAuPaysDuMontBlanc)



OFFICES DE TOURISME

Argentière 04 50 54 02 14
Chamonix 04 50 53 00 24
Combloux 04 50 58 60 49
Les Contamines-Montjoie 04 50 47 01 58
Cordon 04 50 58 01 57
Les Houches 04 50 55 50 62
Megève 04 50 21 27 28
Passy 04 50 58 80 52
Praz-sur-Arly 04 50 21 90 57
Saint-Gervais 04 50 47 67 08
Sallanches 04 50 58 04 25
Servoz 04 50 47 21 68
Vallorcine 04 50 54 60 71

Mise en page :
CCPMB

Impression :
???????????

Illustration de couverture :
Laurent Bazart

Ne pas jeter sur la voie publique.
Document non contractuel.