

Village expo & Animations

Place de l'école – Méthamis

Tout au long de la matinée, retrouvez un village expo avec :

- stands partenaires,
- informations touristiques,
- animations autour du vélo et du territoire.

📅 Temps festif sur la pause déjeuner
Un moment convivial pour échanger, se détendre et partager autour de l'événement.



ÉDITION 2026 - SAMEDI 30 MAI

DES TERRES AUX SOMMETS

VOS COLS RESERVÉS



Infos & Mises à jour

Scannez le QR code pour retrouver :

- les parcours,
- les conditions d'accès,
- les dernières informations pratiques.

www.destinationventoux.com

Nous contacter

📞 06 31 37 57 41

✉ destination.mvp84@gmail.com

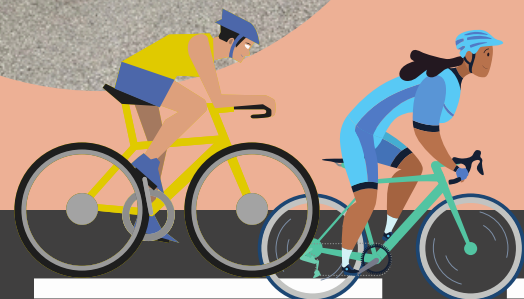



Une matinée vélo en toute sécurité

🕒 8H 13H 👤 OUVERT À TOUS 🚴 VÉLO DE ROUTE, VAE, GRAVEL

Une expérience vélo unique et sécurisée

Le temps d'une matinée, les routes du col de Murs et du col de la Ligne sont fermées à la circulation motorisée pour offrir aux cyclistes une expérience de montée en toute sécurité, au cœur du territoire du Ventoux.

Un événement gratuit, convivial et non chronométré, ouvert à toutes et tous.



🍏 Ravitaillements

Deux points de ravitaillement sont proposés :

- ➡ au sommet du col de Murs
- ➡ au sommet du col de la Ligne

Possibilité de louer un vélo au Village Expo de Méthamis

- ⚠️ Casque fortement conseillé
- 🌿 Respect de l'environnement



Les parcours et la boucle

Les cols réservés

Deux cols accessibles en simultanément, sans circulation motorisée :

- Col de Murs - Venasque
- Col de la Ligne - Méthamis

➡ Fermeture des routes de 8h à 13h

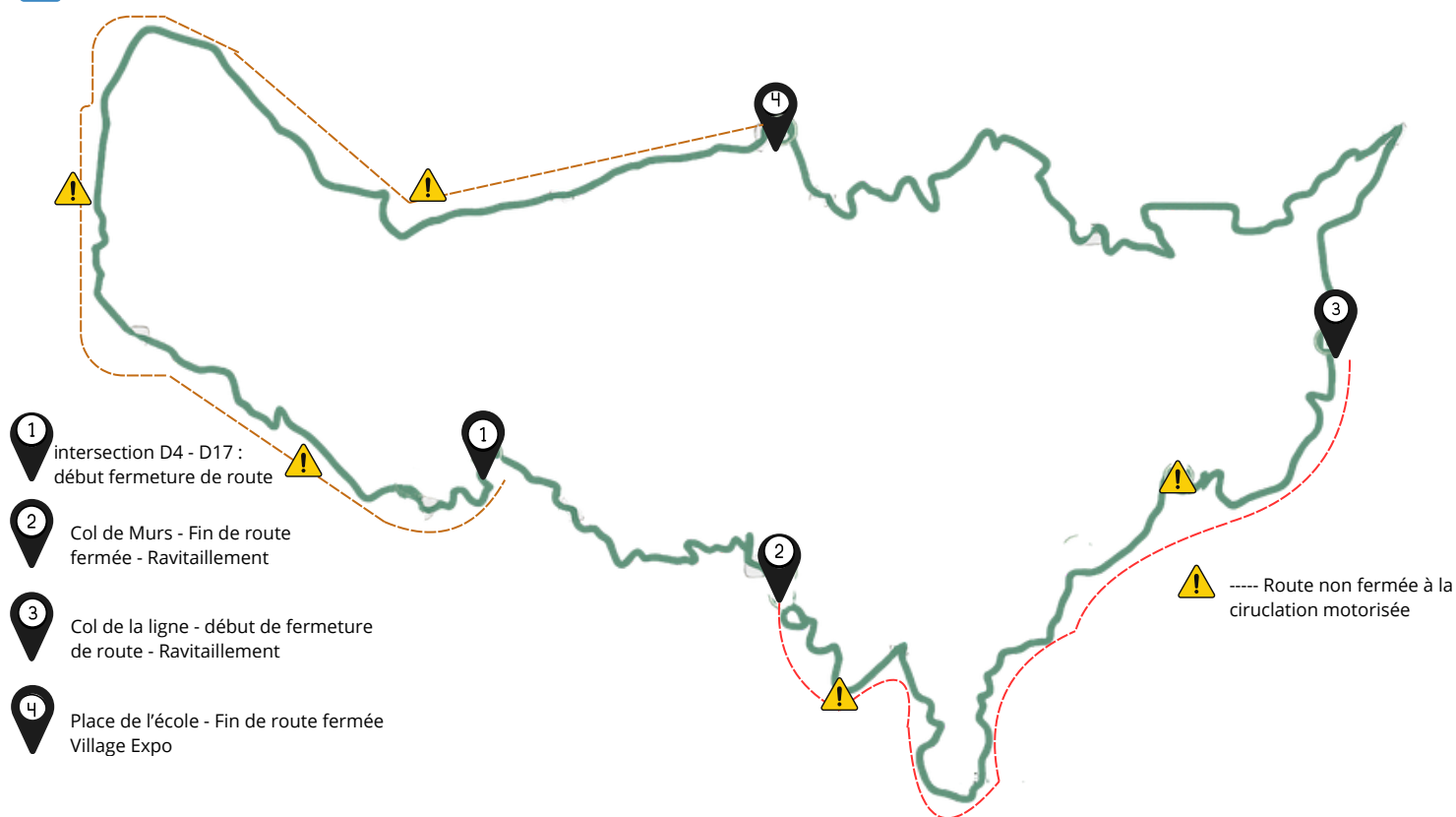

🔄 Envie de faire une boucle ?

Il est possible de relier les deux cols pour composer une boucle sportive et panoramique.

- 🏔️ **Dénivelé** : à titre indicatif
- 📏 **Distance** : environ 40 km
- ⚡ **Niveau** : intermédiaire à sportif
- ➡ **Circulation ouverte hors axes réservés** : prudence recommandée.