

🚶 Annot : Parcours patrimoine Pays d'art et d'histoire - Chapelle Notre-Dame de Vers la Ville



© Verdon Pictures - Chapelle Notre-Dame de Vers la Ville

Point de départ

📍 ANNOT
📍 Lat : 43.96573 Lng : 6.66746

Informations techniques

🚶 Marche

Très facile ⌚ 1h15m

↗ Deniv. pos. 68 m	↑ Alt. max. 754 m	↓ Alt. min. 689 m	↔ Distance 972 m
-----------------------	----------------------	----------------------	---------------------



Proposé par :

Communauté de Communes Alpes Provence Verdon

Ce document a été généré automatiquement grâce à Cirkwi, la solution de référence pour structurer, enrichir et diffuser vos données touristiques.

Description

Vous êtes invités à découvrir Annot à travers un parcours culturel et patrimonial.

Le parcours « La Chapelle Notre-Dame de Vers la Ville » vous fera traverser le village et emprunter le chemin de croix. La durée de ce parcours est d'environ 1h30.

L'itinéraire débute sur la place du Marché.

Nous vous souhaitons une excellente découverte !

Ce parcours patrimoine a été conçu par la Communauté de Communes Alpes Provence Verdon, en partenariat avec la commune d'Annot, dans le cadre du label Pays d'Art et d'Histoire.

Les autres parcours patrimoine des 41 communes du territoire sont en cours de réalisation.

Animaux

Oui.

Informations complémentaires

Contact

Communauté des Communes Alpes Provence Verdon
Service Art et Histoire
pays.art.histoire@ccapv.fr
04 92 83 68 99

<https://ccapv.fr/sport-culture-patrimoine/culture-patrimoine/patrimoine>



Dans le cadre du label "Pays Art et Histoire"



Légende (Carte et profil altimétrique)

 Point de départ  Point d'arrivée  Itinéraire

Profil altimétrique

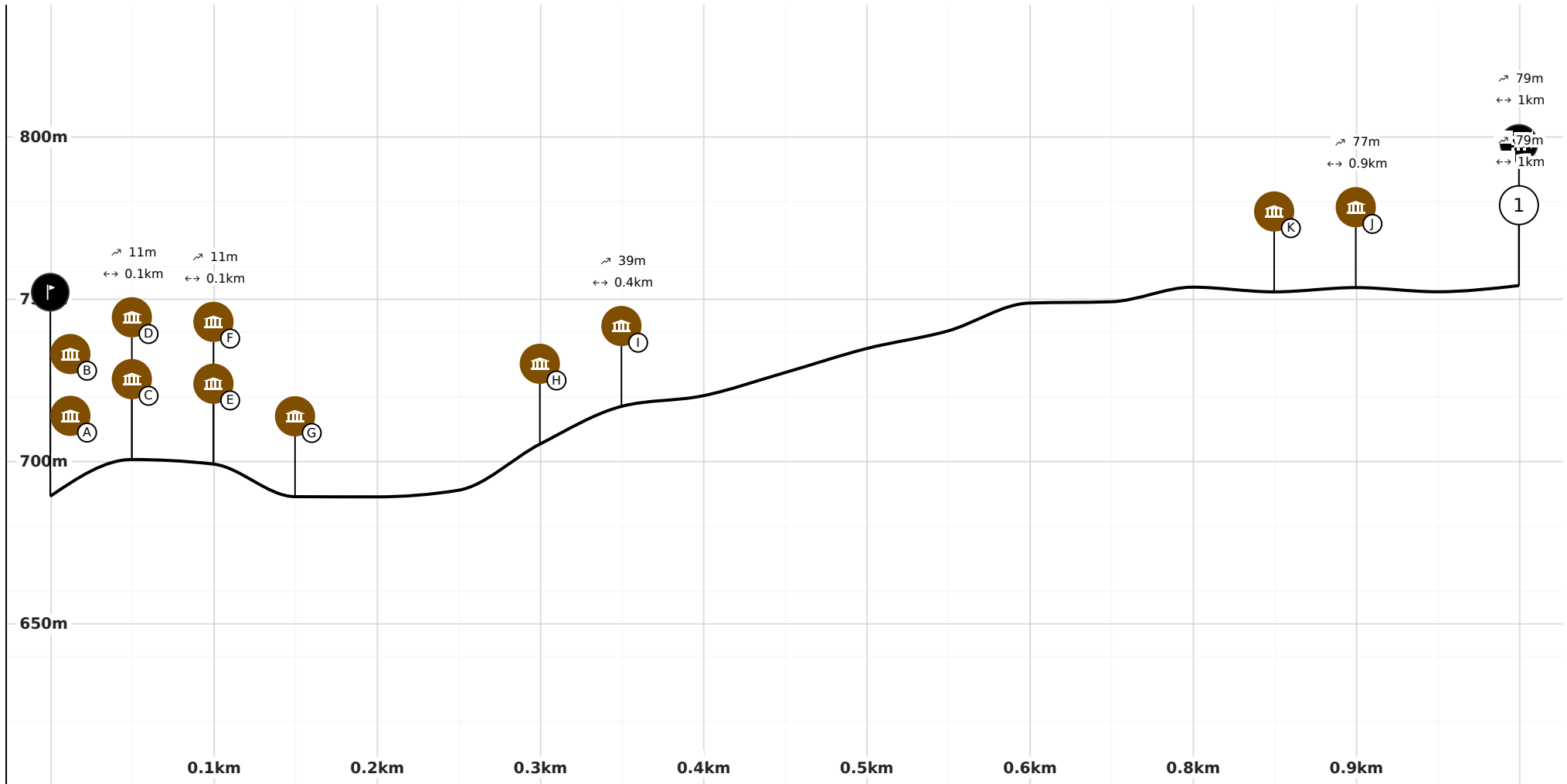

Infos parcours et Points d'intérêt

1

Envie d'en découvrir davantage ?

Information sur l'itinéraire



Vous venez de terminer le parcours patrimoine « Pays d'art et d'histoire » d'Annot, la chapelle Notre-Dame Vers la Ville. Le retour pour rejoindre le centre ancien se fait par le même chemin. Prenez le temps de flâner dans les ruelles. Nous espérons que cette balade découverte vous a plu et qu'elle vous a permis d'apprécier les richesses du village. Envie de prolonger l'expérience ?

Un autre parcours patrimoine Pays d'art et d'histoire vous permet d'en savoir plus sur Annot : le parcours la chapelle Notre-Dame de Vérimande. Départ sur la place.

https://board.cirkwi.com/circuits/mes_circuits/#cdf_id_circuit=1071061

D'autres parcours de découverte sont aussi disponibles tels que « Annot, cités des Grès, deux mille ans d'histoire », réalisé par l'association de Défense du Patrimoine d'Annot. Plus d'informations à l'accueil de l'Office de Tourisme intercommunal Verdon Tourisme.

Bonne visite !

📍 Chemin de Vers la Ville, 04240, ANNOT

📍 Lat : 43.9688665 Lng : 6.6715282

↗ Alt : 752 m



© CCAPV



Un peu d'histoire

Histoires et légendes

Par Communauté de Communes Alpes Provence Verdon

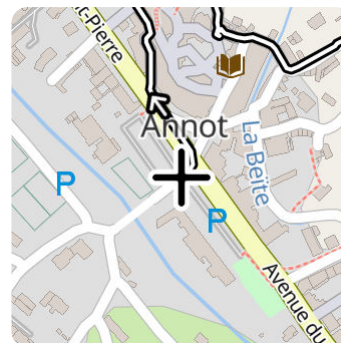

Le village d'Annot est niché au pied du site naturel des Grès d'Annot, entre le Parc National du Mercantour et les Gorges du Verdon.

La commune compte 1013 habitants (INSEE 2022) et occupe une superficie de 29,8 km² soit une densité de population de 34 habitants au km².

L'altitude s'étage entre 598 m pour le point le plus bas, 680 m pour le village, 1 617 m pour le Roncheret et 1638 m pour le point culminant avec la Colle Durand. Plus de 90% du territoire communal est couvert de forêts.

Le territoire est occupé par le village et deux hameaux : Rouaine et les Scaffarels.

La plus ancienne trace visible d'une occupation humaine d'Annot remonte à la fin de l'âge du Bronze (entre -1400 et -800 avant J.C.), attestée par la découverte d'un bracelet dans les années 1960.

Nommé pour la première fois dans les archives en 1042, le village d'Annot occupe tout d'abord le flanc de la montagne qui domine le village actuel, au quartier de "Vers-la-Ville". Il y reste jusqu'au XIIe siècle.

Après un temps de cohabitation entre une ville haute et une ville basse, le village d'Annot se fixe définitivement en bas. On appelle cela le phénomène de déperchement.

Plusieurs campagnes de fortifications ont lieu entre le XIVe et le XVIe siècles. Puis, la cité sort de son enceinte au XIXe siècle. On peut voir ses alignements de maisons aux façades colorées bordant la « grand place du marché ».

L'arrivée du chemin de fer, le « Train des Pignes », fait entrer Annot dans le XXe siècle et le village se tourne vers l'activité touristique tout en gardant son authenticité.



© CCAPV

Animaux

Oui.

📍 Lat : 43.9657295 Lng : 6.6674566

↗ Alt : 692 m



Le lavoir du Barri

Monuments et architecture

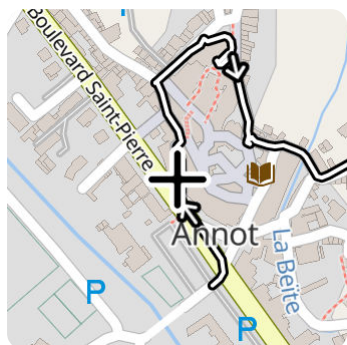

Par Communauté de Communes Alpes Provence Verdon

Le lavoir du Barri est construit au XVIII^e siècle, sur le tracé du canal communal.

Le nom « barri » fait référence non pas au cri de l'éléphant mais à un rempart ou chemin de ronde longeant des façades. Cela signifie que le lavoir est situé à proximité de l'ancien rempart, à l'entrée de la vieille ville et sur le tracé de la route qui traversait le village.

Le lavoir est couvert et se compose de deux grands bassins de pierre, l'un pour le lavage et l'autre pour le rinçage. Le bassin du rinçage est celui qui reçoit l'arrivée d'eau car pour bien rincer le linge, il vaut mieux que l'eau soit propre.

« Bugadiero soun cancaniero » veut dire « les lavandières sont mauvaises langues ». Il faut dire que le lavoir, c'était plus qu'un lieu de travail autrefois. Les femmes venaient y faire la lessive, et pendant qu'elles frottaient le linge, elles échangeaient les nouvelles, les rumeurs, les confidences... et parfois les cancans !

Pour tout savoir sur la bugado, mot d'origine provençale, qui désigne la grande lessive, et sur l'histoire d'Annot, réservez votre visite guidée avec une guide-conférencière. Plus d'informations à l'accueil de l'Office de Tourisme intercommunal Verdon Tourisme.

<https://www.verdontourisme.com/preparer-mon-sejour/activites/visites-guidees-et-decouverte/>

📍 Rue du Four, 04240, ANNOT
📍 Lat : 43.9665461 Lng : 6.6670865
➔ Alt : 697 m

© Archives Départementales 04 - En 1906

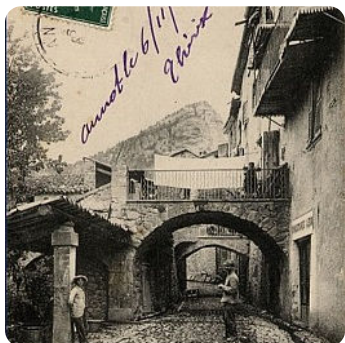

© Archives Départementales 04 - En 1906



© Archives Départementales 04 - En 1923



La Tour des Peintres

Monuments et architecture

Par Communauté de Communes Alpes Provence Verdon

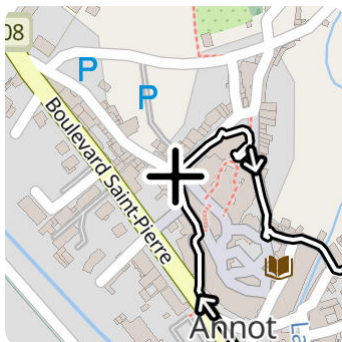

Vous venez de rentrer dans le centre ancien et vous avez sans doute remarqué les hautes maisons et les ruelles étroites. C'est le moment de se plonger dans l'histoire des fortifications d'Annot.

Pendant plusieurs siècles la ville est retranchée derrière ses murailles et ce n'est qu'au cours du XIXe siècle qu'elle se développe à l'extérieur des remparts.

En analysant la cité, on peut identifier au moins trois campagnes de fortifications successives du centre ancien.

Une 1ère enceinte au XIIIe siècle
Dans les documents d'archives du XIIIe siècle, on trouve la mention de castrum annoti. Castrum étant un mot latin qui signifie lieu fortifié. Cette première ligne de défense mesure environ 200 m de longueur et protège une surface d'à peu près 2500 m².

Une 2ème enceinte au XIVe siècle
Pendant la seconde moitié du XIVe siècle, toute la Provence connaît une période difficile avec de nombreux troubles et guerres. A Annot, comme partout, la population veut se protéger. Un document d'archive daté de 1381 nous indique que la communauté d'Annot entreprend une campagne de fortification. Le projet parle d'un rempart de 800 m de long. Aujourd'hui il n'est que de 400 m, le projet initial n'a donc pas abouti entièrement.

Une 3ème enceinte au XVIe siècle
Annot connaît une troisième phase de fortification au XVIe siècle, avec une extension du rempart pour protéger deux rues que sont la rue Basse et la rue Notre-Dame.

Vous vous tenez à proximité d'une ancienne porte d'entrée de la ville fortifiée. Celle-ci est démolie vers 1895 pour élargir l'accès à la ville et amener plus de lumière dans le centre ancien.

Mais pourquoi ce nom de Tour des Peintres ? Cette tour est ainsi dénommée car elle se retrouve sur les toiles de plusieurs artistes !

- 📍 Rue du Four, 04240, ANNOT
- 📍 Lat : 43.9672874 Lng : 6.6668719
- ➔ Alt : 704 m

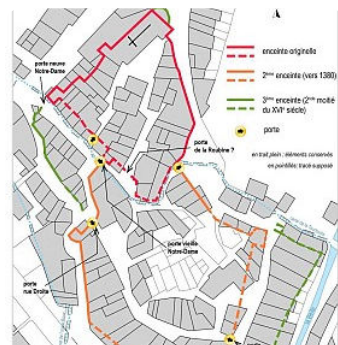

La Chapelle des Pénitents

Monuments et architecture

Par Communauté de Communes Alpes Provence Verdon



La chapelle des Pénitents est une extension de l'église Saint-Jean Baptiste, ajoutée vers 1641. La chapelle est ensuite agrandie entre 1789 et 1830.

Son nom complet est chapelle des Pénitents Blancs de Notre-Dame de la Miséricorde. Les confréries de pénitents sont des associations de laïcs très actives en Provence. Les Pénitents choisissent de vivre leur foi au travers de règles spécifiques. Leurs missions sont à la fois religieuses et caritatives : ils participent aux processions et aux enterrements, ils aident les malades et les pauvres. Ils portent une cagoule non pas en signe de pénitence mais de discrétion car ils veulent garder l'anonymat.

Nous vous proposons une visite virtuelle de cette chapelle avec des explications sur son mobilier religieux.
https://medias.ccapv.fr/VisitesVirtuelles/Annot_ChapelleDesPenitents/

- 📍 Rue des Vallasses, 04240, ANNOT
- 📍 Lat : 43.9675777 Lng : 6.6673332
- ➔ Alt : 705 m



L'église Saint-Jean-Baptiste

Monuments et architecture

Par Communauté de Communes Alpes Provence Verdon

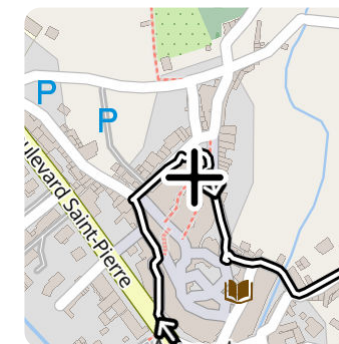

À Annot, l'eau est très présente avec de nombreux canaux, fontaines et lavoirs. Ce n'est peut-être pas un hasard si l'église paroissiale est dédiée à Saint-Jean-Baptiste, qui est lié au rite du baptême.

Le mot baptême vient du verbe grec baptô signifiant baigner, laver. Le baptême correspond à l'immersion partielle ou totale etc'est un rite de purification et de renouveau bien connu depuis l'Antiquité.

L'architecture de l'église est compliquée car l'édifice a connu une succession de transformations.

L'église primitive est probablement construite à fin du XIIe ou du XIIIe siècles. Elle se compose alors d'une nef unique. Au début du XVIIe siècle, elle est dédoublée avec la construction d'un vaste bas-côté grâce au percement du rempart.



© CCAPV

D'autres extensions telles que la chapelle des Pénitents et la sacristie sont encore réalisées aux XVIIe, XVIIIe et XIXe siècles.
 Nous vous proposons une visite virtuelle de cette église avec des explications sur son mobilier religieux.
https://medias.ccapv.fr/VisitesVirtuelles/Annot_EgliseStJeanBaptiste/

- 📍 Place de L'Eglise, 04240, ANNOT
- 📍 Lat : 43.9674612 Lng : 6.6675103
- ➔ Alt : 704 m



© Archives Départementales 04 - En 1917



© Archives Départementales 04 - En 1920

La rue des Moulins

Monuments et architecture

Par Communauté de Communes Alpes Provence Verdon

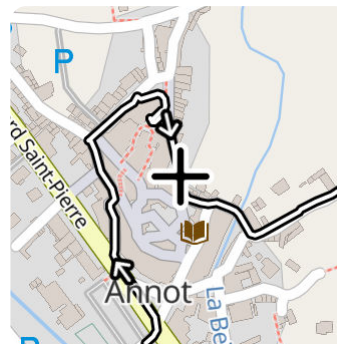

En longeant cette rue, vous êtes passés à côté de l'ancien tracé du rempart. Dans le mur, on peut encore deviner des ouvertures ayant servi d'archères, dont certaines sont aujourd'hui bouchées.

Prenez le temps d'écouter le bruit de l'eau qui court... Vous êtes ici dans l'ancien quartier des moulins. Le canal communal, dont on a parlé au lavoir, servait à alimenter les moulins, scieries et draperies, depuis le XIVe siècle.

Des moulins pour produire quoi ?
 Le territoire d'Annot se situe à la limite climatique où s'arrête la culture de l'olivier. En revanche, les noyers y poussent en abondance. La récolte des noix permet de produire une huile de qualité. Contrairement à l'huile d'olive, l'huile de noix craint la cuisson et rancit d'une année sur l'autre, mais elle peut être utilisée pour les lampes à huile.

Jusqu'au début du XXe siècle, les habitants produisent aussi une huile à partir des faînes de hêtre. Les faînes de hêtre sont les petites graines que l'on trouve dans les bogues des hêtres à l'automne. Après séchage et broyage, elles donnent une huile comestible, au goût délicat de noisette et capable de se conserver très longtemps et même de se bonifier avec le temps ! Cette huile sert d'abord en cuisine. Quand elle n'est plus bonne à consommer, elle peut servir à graisser les machines des moulins d'Annot car son extrême fluidité permet à la fois de lubrifier et de nettoyer les engrenages. Aujourd'hui, cette production s'est perdue. En bas de la rue des Moulins, se trouve un des plus anciens moulins à farine de la ville. Il est resté en activité jusqu'aux années 1950.

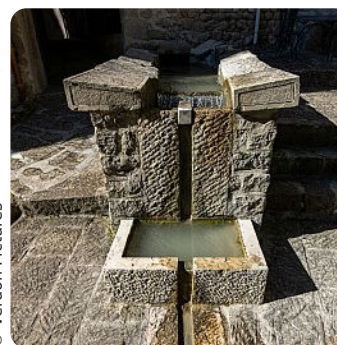

© Verdon Pictures

- 📍 Rue du Moulin, 04240, ANNOT
- 📍 Lat : 43.9670133 Lng : 6.6678321
- ➔ Alt : 702 m

La place du Coulet



Monuments et architecture

Par Communauté de Communes Alpes Provence Verdon

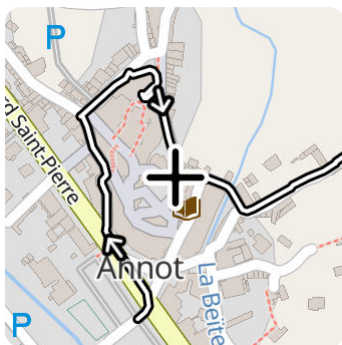

La place du Coulet est ouverte en amphithéâtre et offre une vue imprenable sur la chapelle Notre-Dame de Vers-la-Ville.

Mais cette place n'a pas toujours existé. Imaginez que cette place abritait autrefois des petites maisons serrées les unes contre les autres. Ce quartier s'est construit à partir du XVI^e siècle et se composait majoritairement de granges et d'écuries. Laissés à l'abandon à partir de la Première Guerre Mondiale, les bâtiments sont démolis en 1983 car devenus insalubres et dangereux.

La commune prend alors la décision de créer cette place, comme une respiration dans le cœur du village. On peut remarquer ici un processus de « retournement » c'est-à-dire que les façades à l'origine situées à l'arrière des maisons deviennent les façades principales donnant sur la place nouvellement créée. Ce projet urbain est une vraie réussite !

Sur cette place s'élève un grand rocher de grès. En s'approchant, on peut encore voir des traces d'anciens aménagements tels que des trous servant à recevoir des poutres, des niches creusées pouvant servir de petits placards, des escaliers ou encore des anneaux d'accroche. La place du Coulet est le lieu idéal pour faire une pause ou assister à un spectacle ! N'hésitez pas à demander le programme des animations à l'accueil de l'Office de Tourisme intercommunal Verdon Tourisme. Ecoutez Jean Fenouil et Jean Ballester nous parler de la place du Coulet.

- 📍 Rue du Moulin, 04240, ANNOT
- 📍 Lat : 43.9668202 Lng : 6.6678643
- ➡ Alt : 699 m



© Verdon Pictures



© Archives Départementales 04 - En 1920

Le chemin de croix



Monuments et architecture

Par Communauté de Communes Alpes Provence Verdon



Vous êtes devant la 2^{ème} station du chemin de croix qui vous mène à la chapelle Notre-Dame de Vers la Ville. Le chemin de croix d'Annot est aménagé à la fin du XIX^e siècle puis restauré dans les années 1950.

Traditionnellement les Chemins de croix comptent 14 stations qui correspondent aux épisodes de la Passion : condamnation de Jésus, portement de croix, chutes, crucifixion, mise au tombeau. Les fidèles avancent de station en station pour méditer la Passion, particulièrement pendant le Carême.

Les stations se présentent sous forme d'oratoires, c'est-à-dire des petites constructions religieuses en pierre de grès, placées le long d'un chemin comportant une niche, un petit toit, une croix au sommet et parfois une inscription rappelant le nom de la famille qui a participé à la construction.

- 📍 Chemin de Vers la Ville, 04240, ANNOT
- 📍 Lat : 43.9670866 Lng : 6.6698653
- ➡ Alt : 702 m



© Verdon Pictures



© Archives Départementales 04 - En 1912



Le chemin de fer

Patrimoine industriel Par Communauté de Communes Alpes Provence Verdon

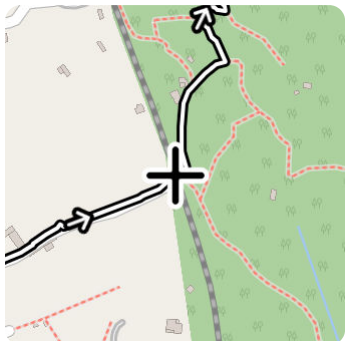

Le chemin de fer arrive à Annot en 1908. Le village est sur le trajet de la ligne reliant Nice à Digne soit 151 km. La création de cette ligne est décidée dès 1861 avec un tracé réalisé par l'ingénieur Alphonse Beau de Rochas, originaire de Digne-les-Bains. À l'origine, le projet vise à relier le littoral méditerranéen à Grenoble en passant par Gap et Digne. Le projet est finalement moins ambitieux mais il permet l'aménagement d'une voie ferrée métrique, c'est-à-dire que l'écartement entre les deux files de rails est d'1m, tandis que sur le réseau national, cet écartement est d'1m40. Le système métrique s'adapte mieux aux contraintes du milieu montagnard. Pour cette ligne, de nombreux viaducs, tunnels, ponts et gares sont construits, faisant appel à une haute technicité et à un grand nombre d'ouvriers. La ligne est terminée en 1911.



Pourquoi le nom de Train des Pignes ? Plusieurs explications sont possibles. Il faut préciser que la « pigne » en provençal c'est la pomme de pin. Le train traverse des zones très boisées, notamment des forêts de pins.

Une légende raconte ainsi que le train avançait si lentement, surtout dans les portions de montagne, que les passagers avaient le temps de descendre pour ramasser des pignes avant de remonter.

Pour revivre l'épopée de la construction de cette ligne, vous pouvez embarquer dans un train historique avec locomotive à vapeur pour un voyage authentique !

Plus d'informations : <https://www.traindespignes.fr>

Il y a 4 trains par jour, faites attention en traversant les rails.

A partir de ce point d'intérêt, il vous reste 10 min de marche pour arriver à la chapelle Notre-Dame de Vers la Ville. Vous avez un aperçu avec la vidéo !

📍 Chemin de Vers la Ville, 04240, ANNOT

📍 Lat : 43.967465 Lng : 6.6711044

↗ Alt : 717 m



DE FER DE PROVENCE - Arrivée d'un Autorail C.F.D à Annot

© Archives Départementales 04 - En 1920

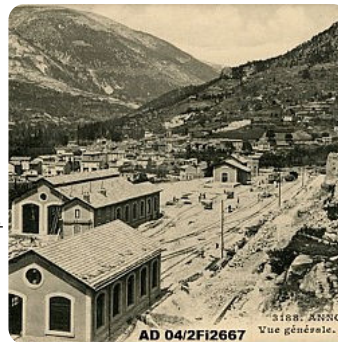

Chapelle Notre-Dame de Vers la Ville

 **Monuments et architecture**

Par Communauté de Communes Alpes Provence Verdon



La chapelle Notre-Dame-de-Vers-la-Ville est implantée sur ce qui est probablement le site primitif de la ville, niché au pied des falaises de grès. Vous pouvez même voir d'énormes rochers de grès qui affleurent dans les fondations de la chapelle.

L'édifice n'est pas mentionné dans les documents d'archives mais en analysant son style architectural, on peut faire remonter sa construction au XIIe ou début du XIIIe siècle au plus tard. L'ensemble de l'édifice est construit avec des pierres de taille, en grès bien évidement. Si vous regardez l'alignement des pierres, l'abside présente une mise en œuvre régulière et soignée. La chapelle connaît des transformations importantes au XIXe siècle telles que la surélévation de la nef et de l'abside, le déplacement du clocher et l'obstruction d'une porte. La cloche date de 1887.

L'intérieur de l'édifice est restauré dans les années 1980. La chapelle Notre-Dame De vers la Ville est protégée au titre des Monuments Historiques depuis 1967.

Lors de la fête patronale d'Annot, pour la saint Fortunat, pendant le week-end de Pentecôte, une procession est organisée jusqu'à la chapelle Notre-Dame de Vers la Ville. Nous vous proposons une visite virtuelle de cette chapelle avec des explications sur son mobilier religieux.

https://medias.ccapv.fr/VisitesVirtuelles/Annot_ChapelleDeVersLaVille/

📍 Chemin de Vers la Ville, 04240, ANNOT
📍 Lat : 43.9689746 Lng : 6.671319
↗ Alt : 754 m



© Archives Départementales 04 - En 1930

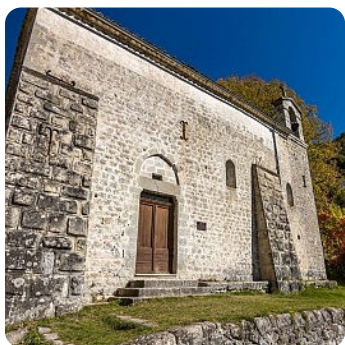

© Verdon Pictures

Lecture de paysage d'Annot

 **Points de vues et panorama**

Par Communauté de Communes Alpes Provence Verdon



Devant vous s'ouvre un magnifique panorama avec au premier plan, le village d'Annot. Vous pouvez repérer le clocher de l'église Saint-Jean-Baptiste et le centre ancien, avec ses maisons hautes et serrées, les toitures en tuiles et l'architecture qui utilise la pierre de grès. Cela donne un bel ensemble, homogène et caractéristique d'un village authentique, à la fois montagnard et provençal. Au second plan, se dessine la vallée de la Vaire qui descend vers l'est.

En arrière-plan, la montagne de Colle Basse sépare le terroir d'Annot de ceux d'Allons et Vergons.

Le paysage est très boisé avec des pins sylvestres, des hêtres et des mélèzes, typiques des étages montagnards, qui côtoient le buis et le chêne pubescent, montrant des influences méditerranéennes. La végétation nous raconte que nous sommes ici au carrefour de la Provence et des Alpes.

Mais ce paysage n'a pas toujours été celui que vous voyez !

Au milieu du XIXe siècle, il faut imaginer un territoire nu, sans arbre et entièrement cultivé ou pâturé. Les habitants ont aménagé la pente en créant des replats cultivables, appelés localement « restanques » ou « bancau ». Vous pouvez encore deviner des alignements de murs dans le paysage.

Au début du XXe siècle, ces versants sont progressivement abandonnés à cause de l'exode rural. Petit à petit, la végétation reprend ses droits.

Dans le grès, pousse un arbre bien spécifique d'Annot : le châtaignier. Cet arbre est exigeant et ne supporte pas les sols calcaires. Il ne se développe que dans des sols sableux et acides. A Annot, il se sent très bien !

Depuis toujours, les châtaignes ont nourri la population locale. Conservées dans le sable ou séchées, elles pouvaient nourrir les familles jusqu'au printemps. Aujourd'hui encore, la châtaigne est cultivée, récoltée et transformée localement.

N'hésitez pas à goûter l'excellente crème de châtaigne des producteurs du massif des grès d'Annot ! Plus d'informations à l'atelier de transformation du végétal et au point de vente de produits locaux, situés à proximité de la chapelle des Pénitents.

📍 Chemin de Vers la Ville, 04240, ANNOT
📍 Lat : 43.9689167 Lng : 6.6713887
↗ Alt : 753 m



© Archives Départementales 04 - En 1960

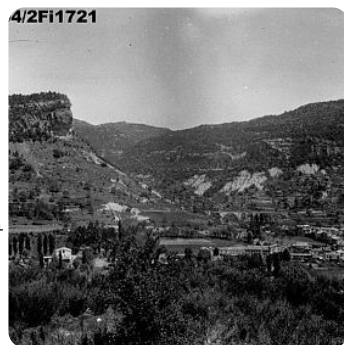

© Archives Départementales 04 - En 1933

