



mes pieds
sur Terre

Sorties pédagogiques
autour de Lyon
Ecoles & centres de loisirs

"Imaginez-vous..."

**C'est le matin, vous arrivez à l'école (ou au centre de loisirs)
et vous retrouvez les enfants.**

**Ils piaffent d'impatience,
sacs sur le dos et baskets aux pieds,
à l'idée de monter dans le car (ou le train)
et de découvrir le pique-nique préparé le matin même !**

**Le car (ou le train) arrive :
c'est la cohue mais tout ce petit monde est assis, ouf, c'est parti !**

**Vous arrivez à destination,
un village dont vous n'aviez jamais entendu parler
avant la préparation de cette sortie...**

et pourtant moins d'1h vous sépare de votre lieu de départ.

Les accompagnateurs se rassemblent pour activer le GPS de l'itinéraire :

« C'est par où ? Ah oui, par là... Allez les enfants, suivez-moi ! »

**Bien sûr, même en petits groupes, l'enthousiasme est sonore,
mais ce rythme plus lent, plus physiologique
invite les enfants à mieux profiter de ce qui les entoure
et vous saurez attirer leur attention sur
le chant des oiseaux ici,
l'eau fraîche d'une fontaine de village là,
ou encore l'odeur des sous-bois,
et un magnifique panorama...**

**Au cours de votre itinéraire,
vous aurez peut-être la chance de rencontrer
un bénévole passionné par le patrimoine de son village,
une boulangère engagée,
un artisan motivé par la transmission de son savoir-faire...**

C'est déjà l'heure de repartir...

**Avant de rentrer chez eux,
les enfants se verront glisser dans leur sac
un pot de miel ou de confiture, une terrine, un savon artisanal...
qu'ils auront la joie de partager avec leur famille,
tout en se remémorant les bons moments de la journée.**

**Le lendemain,
vos collègues viendront aux nouvelles,
curieux de votre escapade,
et à l'écoute de votre témoignage enjoué,
ils se promettent de tenter l'expérience à leur tour
dans les prochains mois..."**

<u>Pourquoi proposer une randonnée aux enfants ?</u>	04
<u>Une journée pédagogique “clé en main”</u>	05
<u>Des excursions à moins d’1h de Lyon (carte)</u>	06
<u>Monts & Vallons du Lyonnais</u>	07
<u>Beaujolais des Pierres Dorées</u>	13
<u>Beaujolais Vert</u>	17
<u>Dombes côtière et des étangs</u>	19
<u>Quais de Saône & Monts d’Or</u>	21
<u>Porte de l’Isère & Bugey</u>	24
<u>Vallée Rhodanienne</u>	27
<u>Nouveau : Lyon intra muros</u>	30
<u>Nos animateurs(trices) nature</u>	31
<u>Conditions Particulières de Vente (extrait)</u>	33
<u>Renseignements & réservations</u>	34



Pourquoi proposer une randonnée aux enfants ?

*"Le monde ne mourra jamais par manque de merveilles
mais uniquement par manque d'émerveillement"
(Gilbert Keith Chesterton)*



Nous prenons soin de ce(ux) que nous connaissons et de ce(ux) que nous aimons.

L'évolution de nos modes de vie, plus citadins, plus sédentaires, plus tournés vers le numérique, et au rythme soutenu, fait que nous sommes globalement tous en manque de Nature, et les enfants tout particulièrement.

Les possibilités de connexion régulière au vivant sont nombreuses heureusement, et la marche représente une activité simple, saine et idéale pour s'aérer et retrouver un rythme plus physiologique, propice à l'apaisement et au ressourcement.

Un itinéraire de randonnée est l'occasion de se laisser aller à la contemplation, de partager ses découvertes patrimoniales et naturalistes en toute convivialité, de renouer avec le rythme des saisons, d'admirer les savoir-faire locaux, de déguster des produits du territoire...

Il s'agit avant tout de proposer une expérience sensible et immersive aux enfants que vous encadrez...

Une journée pédagogique "clé en main"...

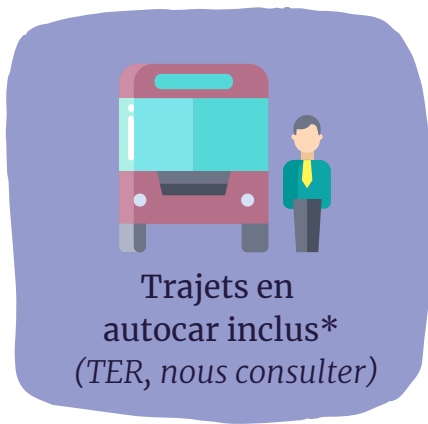

* sauf pour les programmes Lyon intra muros
** balade naturaliste, land art, bain de forêt..

- un programme original
- une sortie de proximité "au vert"
- un tarif tout compris



Tarifs (par enfant) :

Base 20 : 55 € – Base 30 : 45 € – Base 40 : 40 € – Base 50 : 35€

Le prix comprend : les trajets en autocar, l'itinéraire de randonnée sur application géolocalisée, les visites et dégustations mentionnées au programme. Le prix ne comprend pas : les repas, les visites non mentionnées au programme, l'accompagnement, tout élément non mentionné dans Nos prix comprennent. Conditions non valables pour le programme Lyon intra muros (voir page 30).

Retrouvez nos programmes ci-dessous

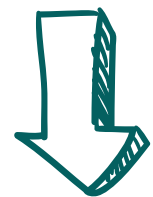

Le plus dur sera de choisir !

(il est bien sûr possible de les combiner pour un séjour en ☆ à Lyon)

Des itinéraires pédestres à moins d'1h de Lyon ...*

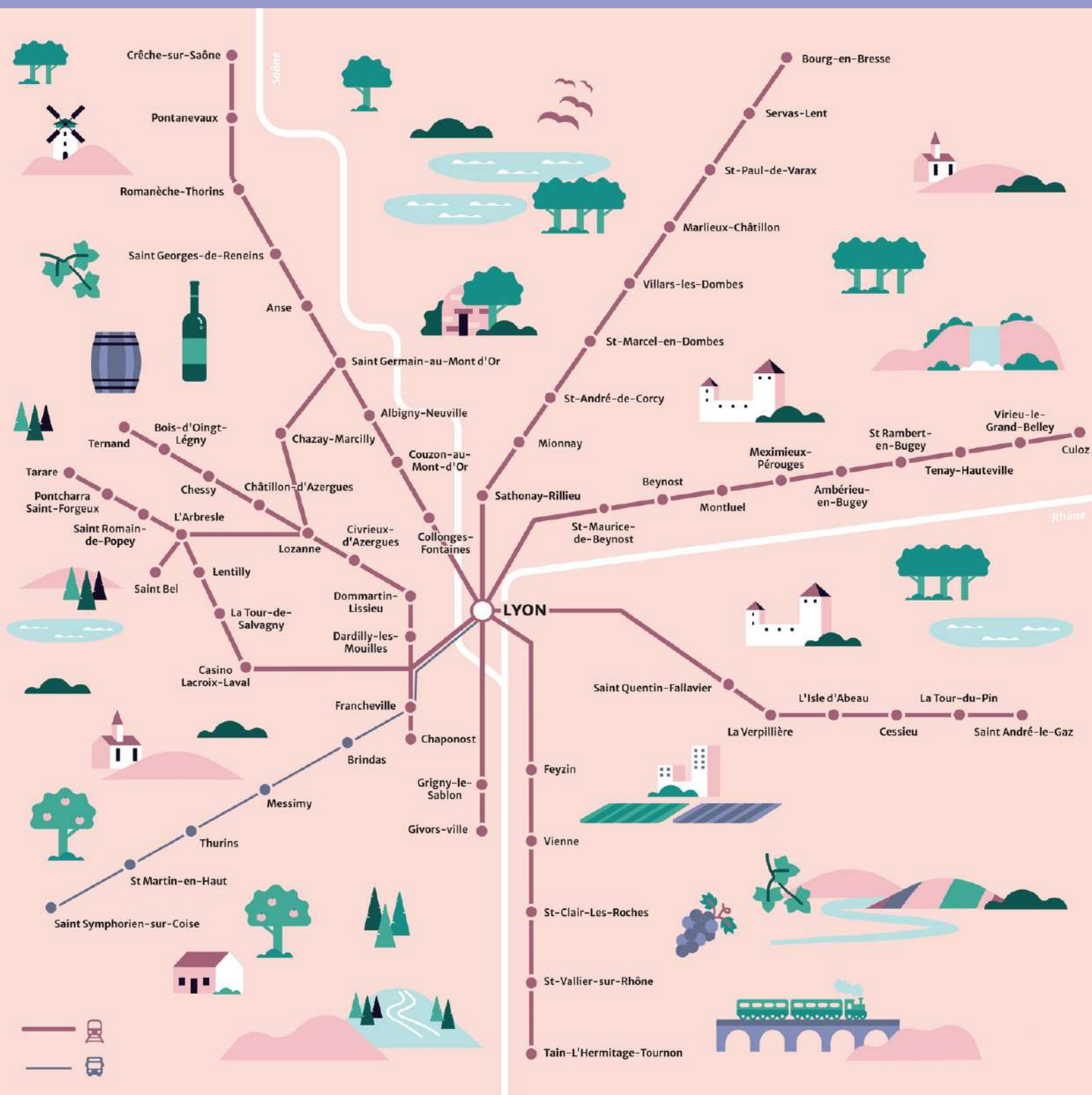

*en TER ou autocar

Retrouvez la liste actualisée des fiches descriptives :
www.mespiedsurterre.fr/randonnees-et-balades-lyon/

Rq : dans le cadre de sorties organisées avec enfants,
 les itinéraires sont adaptés (voir nos programmes ci-dessous)



Nos programmes dans les :

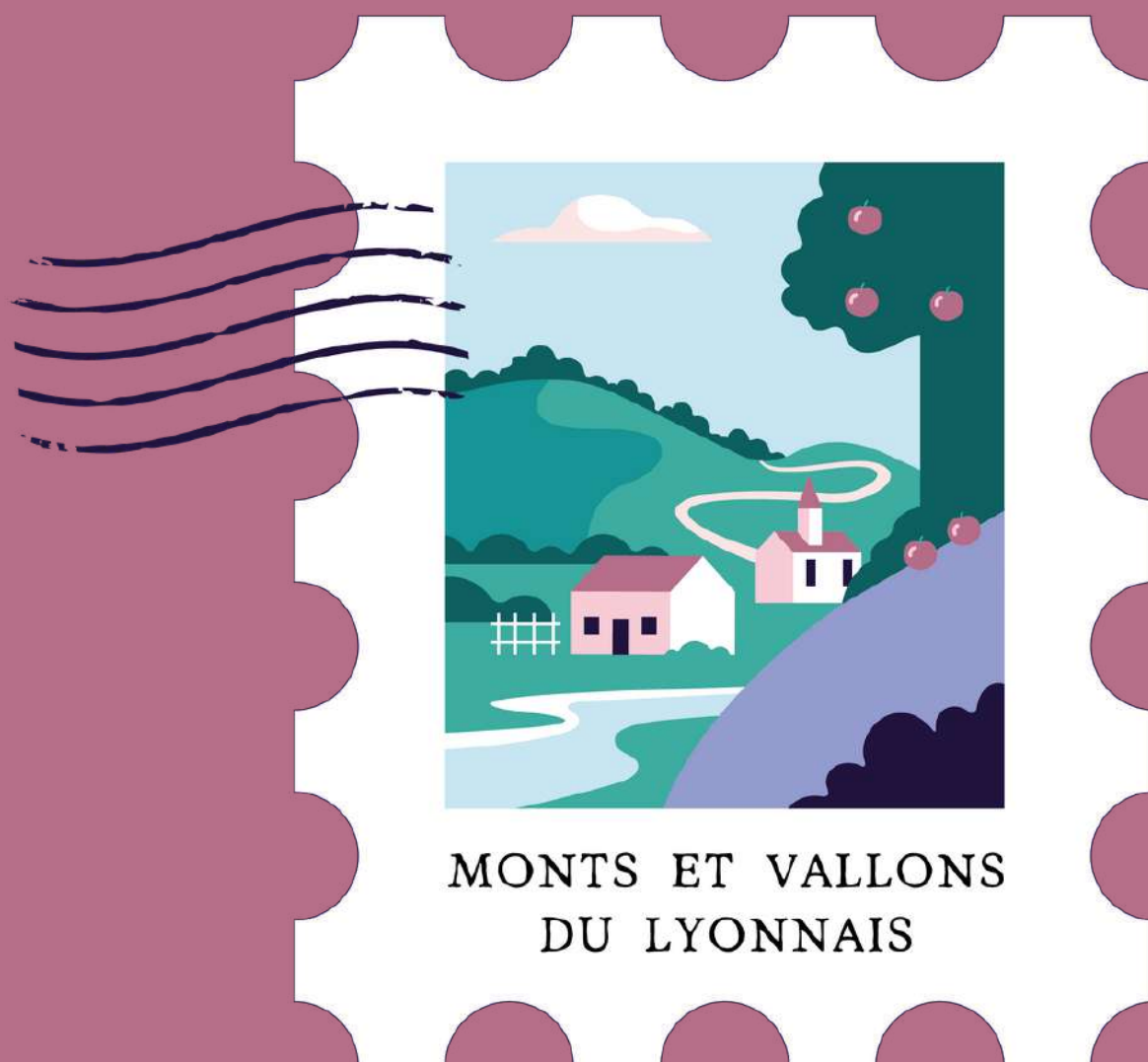

Activités thématiques :  Animation nature  Patrimoine  Savoir-faire  Dégustation



Casino-Lacroix-Laval

9h00 : départ de l'école / du centre en autocar

10h00 : arrivée au casino de Lacroix Laval, découverte des statues de Michel MOYNE et départ en balade dans les bois pour rejoindre votre animateur. trice nature (balade naturaliste, séance de land art, bain de forêt...)

Pique-nique au parc de Lacroix-Laval, avec vue sur le magnifique château et ses jardins et jeux libres

15h00 : départ en autocar

16h00 : arrivée à l'école / au centre



La Tour-de-Salvagny

9h00 : départ de l'école / du centre en autocar

10h00 : arrivée au village de Ste Consorce et visite du musée Antoine Brun (OPTION 1) ou départ en randonnée pour rejoindre votre animateur. trice nature (balade naturaliste, séance de land art, bain de forêt...) (OPTION 2)

Pique-nique dans les bois en bordure de rivière

14h00 : continuation de la balade

15h00 : départ en autocar

16h00 : arrivée à l'école / au centre



Lentilly

9h00 : départ de l'école / du centre en autocar

10h00 : arrivée à Lentilly et départ en balade avec vue sur le château de Malatray, jusqu'à la chapelle médiévale de Larny où un trésor gourmand vous attend !

Pique-nique dans le jardin attenant à la chapelle (sur demande, possibilité d'une ouverture exceptionnelle)

13h30 : continuation de la balade à travers la forêt

15h00 : fin de la randonnée et départ en autocar

16h00 : arrivée à l'école / au centre



L'Arbresle (Eveux)

9h00 : départ de l'école / du centre en autocar

10h00 : arrivée à Sourcieux-les-Mines et départ en balade via le panorama de la chapelle du Fouillet

Pique-nique dans les bois du Couvent de la Tourette

13h30 : visite guidée du Couvent de la Tourette

15h00 : départ en autocar

16h00 : arrivée à l'école / au centre

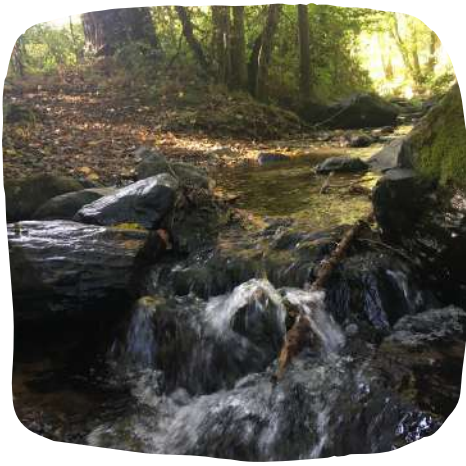

Sain Bel (Savigny)

9h00 : départ de l'école / du centre en autocar

10h00 : arrivée à Sain Bel et départ en balade

Pique-nique en bord de rivière, puis continuation jusqu'à Savigny

13h30 : visite guidée du village de Savigny, du site de son ancienne abbaye et montée à la Tour de l'Horloge.

15h00 : départ en autocar

16h00 : arrivée à l'école / au centre



Sain Bel (St Pierre-La Palud)

9h00 : départ de l'école / du centre en autocar

10h00 : arrivée à Sain Bel et visite guidée du musée de la mine à St Pierre-La-Palud

Pique-nique

13h00 : continuation de la balade jusqu'à une ferme permacole pour une promenade commentée, à l'issue de laquelle sera offerte une boisson faite maison

15h00 : départ en autocar

16h00 : arrivée à l'école / au centre



Dardilly-les-Mouilles

9h00 : départ de l'école / du centre en autocar

10h00 : arrivée à Dardilly et départ en balade en passant devant le centre de soin L'Hirondelle*

Découverte du Vallon de Chantemerle, lieu de recueillement du Curé d'Ars et continuation vers le Bois de la Lune

Pique-nique

13h00 : RDV avec votre animateur.trice nature (balade naturaliste, séance de land art, bain de forêt...)

15h00 : départ en autocar

16h00 : arrivée à l'école / au centre

*1 € par enfant sera reversé à l'association



Brindas

9h00 : départ de l'école / du centre en autocar

10h00 : arrivée à Brindas et départ en balade : brève démonstration de tournage sur bois puis continuation le long de la rivière

Pique-nique à l'aire de jeux

13h00 : visite et atelier au Musée de Guignol

15h00 : départ en autocar

16h00 : arrivée à l'école / au centre



Messimy

9h00 : départ de l'école / du centre en autocar
10h00 : arrivée au Belvédère du Piragoy qui domine Messimy et départ en balade
Pique-nique sur les chemins
14h00 : dégustation dans la chocolaterie du village
15h00 : départ en autocar
16h00 : arrivée à l'école / au centre



St Symphorien-sur-Coise

9h00 : départ de l'école / du centre en autocar
10h00 : arrivée à St Symphorien-sur-Coise, circuit du patrimoine en autonomie et panorama depuis l'église fortifiée, puis départ en balade
Pique-nique à l'étang des Hurongues
13h00 : RDV avec votre animateur.trice nature (balade naturaliste, séance de land art, bain de forêt...)
15h00 : départ en autocar
16h00 : arrivée à l'école / au centre



Bessenay (parc de Courzieu)

9h00 : départ de l'école / du centre en autocar
10h00 : arrivée au parc animalier de Courzieu : découvertes de la colline aux loups blancs et vallée des loups gris (pas de rencontre avec les rapaces)
11h30 : nourrissage des loups
Pique-nique à l'aire de jeux
13h00 : balade retour jusqu'à La Brévenne
15h00 : départ en autocar
16h00 : arrivée à l'école / au centre



Bessenay (cerisiers)

9h00 : départ de l'école / du centre en autocar
10h00 : arrivée Bessenay et départ en balade sur les hauteurs
Pique-nique sous les cerisiers
13h00 : visite d'une ferme pédagogique (selon la saison, possibilité de cueillette de plantes et fruits pour dégustation)
15h00 : départ en autocar
16h00 : arrivée à l'école / au centre



Brussieu La Giraudière

9h00 : départ de l'école / du centre en autocar
10h00 : arrivée à Courzieu et départ en balade
Passage au hameau de Lafont pour découvrir la légende de sa fontaine et ses fromages de chèvre (dégustation)
Pique-nique devant le magnifique panorama de l'Aire Lafont (jeux d'extérieur)
13h00 : balade retour jusqu'à la gare de Brussieu
15h00 : départ en autocar
16h00 : arrivée à l'école / au centre



Thurins (les hauteurs)

9h00 : départ de l'école / du centre en autocar
10h00 : arrivée à Thurins et départ en balade "au plus près des plantes" avec votre animateur.trice nature (OPTION 1)
Pique-nique sur les chemins
Continuation de la balade à travers des parcelles agricoles et les serres fruitières. Rencontre avec une famille de producteurs de fraises et dégustation (OPTION 2)
15h00 : départ en autocar
16h00 : arrivée à l'école / au centre



Thurins (chapelle St Vincent)

9h00 : départ de l'école / du centre en autocar
10h00 : arrivée à Thurins et départ en balade
Pique-nique sur l'esplanade de la chapelle St Vincent
13h00 : RDV avec votre animateur.trice nature pour une séance de land art...
15h00 : départ en autocar
16h00 : arrivée à l'école / au centre



St Martin-en-Haut (Roche Mathiole)

9h00 : départ de l'école / du centre en autocar
10h00 : arrivée à St Martin-en-Haut et départ en balade
Pause au site emblématique de la Roche Mathiole : jeux d'extérieur libres et pique-nique
13h00 : RDV avec votre animateur.trice nature (balade naturaliste, séance de land art, bain de forêt...)
15h00 : départ en autocar
16h00 : arrivée à l'école / au centre



St Martin-en-Haut (Rochefort)

9h00 : départ de l'école / du centre en autocar
 10h00 : arrivée à St Martin-en-Haut et départ en randonnée
 Pique-nique au magnifique site médiéval de Rochefort (visite libre)
 13h30 : visite du Jardin d'Avenir, chantier d'insertion dédié à l'activité de maraîchage en agriculture biologique (petit panier de produits locaux offert)
 15h00 : départ en autocar
 16h00 : arrivée à l'école / au centre



St Laurent-de-Chamousset

9h00 : départ de l'école / du centre en autocar
 10h00 : arrivée au château de Chamousset pour une visite guidée
 11h00 : départ en balade à travers la forêt
 Pique-nique sur les sentiers de campagne
 15h00 : départ en autocar
 16h00 : arrivée à l'école / au centre



Chaponost

9h00 : départ de l'école / du centre en autocar
 10h00 : arrivée à Chaponost et départ en balade
 RDV avec votre animateur.trice nature (balade naturaliste, séance de land art, bain de forêt...)
 Pique-nique au bord du Garon
 14h00 : continuation de la balade jusqu'au fameux aqueduc romain
 15h00 : départ en autocar
 16h00 : arrivée à l'école / au centre



Francheville

9h00 : départ de l'école / du centre en autocar
 10h00 : arrivée à Craponne et départ en balade pour rejoindre les berges boisées du ruisseau de l'Yzeron
 RDV avec votre animateur.trice nature (balade naturaliste, séance de land art, bain de forêt...) (OPTION 1)
 Pique-nique le long de l'Yzeron ou devant le Fort du Bruissin (selon l'option choisie)
 L'après-midi : rencontre avec Arnaud pour la visite de sa ferme maraîchère en production biologique (OPTION 2)
 15h00 : départ en autocar
 16h00 : arrivée à l'école / au centre

Nos programmes dans le :

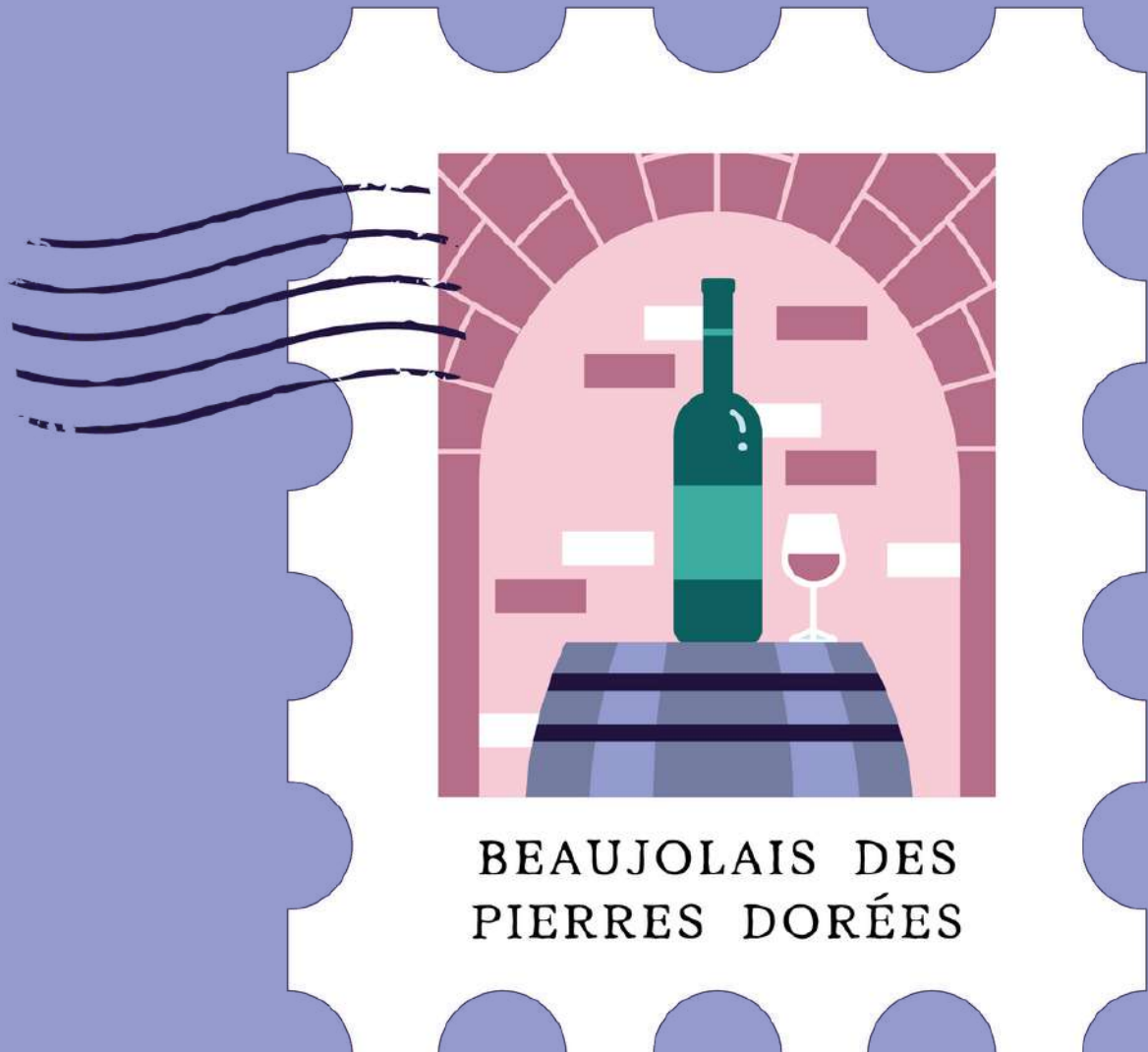

Activités thématiques :  Animation nature  Patrimoine  Savoir-faire  Dégustation



Chazay-Marcilly

9h00 : départ de l'école / du centre en autocar

10h00 : arrivée à Morancé et départ pour une courte balade à travers les vignes

Pique-nique sur la place du village de Chazay-d'Azergues

13h00 : dégustation d'un sorbet artisanal, puis visite costumée du village médiéval et du musée (montée à la tour)

15h00 : départ en autocar

16h00 : arrivée à l'école / au centre



Lozanne

9h00 : départ de l'école / du centre en autocar

10h00 : arrivée à Charnay et visite guidée du village avec montée de la tour (OPTION 1) ou balade naturaliste dans la forêt de Chevronet (OPTION 2) ou départ en randonnée (OPTION 3)

Pique-nique

13h00 : départ en randonnée (OPTIONS 1 et 2), ou atelier à l'Espace Pierres Folles de St Jean-des-Vignes

(ACTUELLEMENT FERME POUR TRAVAUX) (OPTION 3)

15h00 : départ en autocar

16h00 : arrivée à l'école / au centre



Civrieux-d'Azergues

9h00 : départ de l'école / du centre en autocar

10h00 : arrivée à Civrieux et départ en randonnée le long de la Balad'Azergues avec votre animateur.trice nature

Pique-nique à l'aire de jeux aménagée

13h20 : continuation de la balade sur l'autre rive de la rivière

15h00 : fin de la balade à Civrieux

16h00 : arrivée à l'école / au centre



Châtillon-d'Azergues

9h00 : départ de l'école / du centre en autocar

10h00 : arrivée à Châtillon-d'Azergues et départ en randonnée

Pique-nique aux Carrières de Glay

14h00 : visite guidée des carrières et goûter offert

15h00 : départ en autocar

16h00 : arrivée à l'école / au centre



Châtillon-Chessy

9h00 : départ de l'école / du centre en autocar
10h00 : arrivée à Chessy et départ pour un jeu de piste autonome à la découverte du patrimoine du village, en passant par l'esplanade de la Madone
Pique-nique à l'aire de jeux pour enfants
13h00 : RDV avec votre animateur.trice nature pour une balade le long de la rivière jusqu'à Châtillon-d'Azergues
15h00 : départ en autocar
16h00 : arrivée à l'école / au centre



Le Bois d'Oingt-Légnny (viaduc)

9h00 : départ de l'école / du centre en autocar
10h00 : arrivée au Pont-Tarret et départ en randonnée (passage sur le viaduc)
Pique-nique à la Forêt de la Flachère
13h00 : RDV avec votre animateur.trice nature (balade naturaliste, séance de land art, bain de forêt...)
15h00 : départ en autocar
16h00 : arrivée à l'école / au centre



Ternand

(SUPPLEMENT +13.50€/enfant)

9h00 : départ de l'école / du centre en autocar
10h00 : arrivée à Ternand et départ en randonnée via la chapelle de la Salette
Pique-nique aux abords du village médiéval de Ternand
13h00 : balade en calèche à travers les ruelles du Vieux Ternand et goûter inclus
15h00 : départ en autocar
16h00 : arrivée à l'école / au centre



Anse

9h00 : départ de l'école / du centre en autocar
10h00 : arrivée à Anse et embarquement à bord du Chemin de Fer Touristique pour un trajet de 3 km / 45 minutes jusqu'au plan d'eau du Colombier
Jeux d'extérieur et pique-nique
13h00 : trajet retour jusqu'à Anse puis départ en randonnée jusqu'aux carrières de Lucenay (goûter de céréales artisanales offert)
15h00 : départ en autocar
16h00 : arrivée à l'école / au centre



Romanèche-Thorins

9h00 : départ de l'école / du centre en autocar

10h00 : arrivée au château de Corcelles-en-Beaujolais et départ en balade

Pique-nique au Hameau Duboeuf (Romanèche-Thorins)

13h30 : visite guidée de l'Oenoparc et dégustation de jus de raisin

15h00 : départ en autocar

16h00 : arrivée à l'école / au centre



Nos programmes dans le :

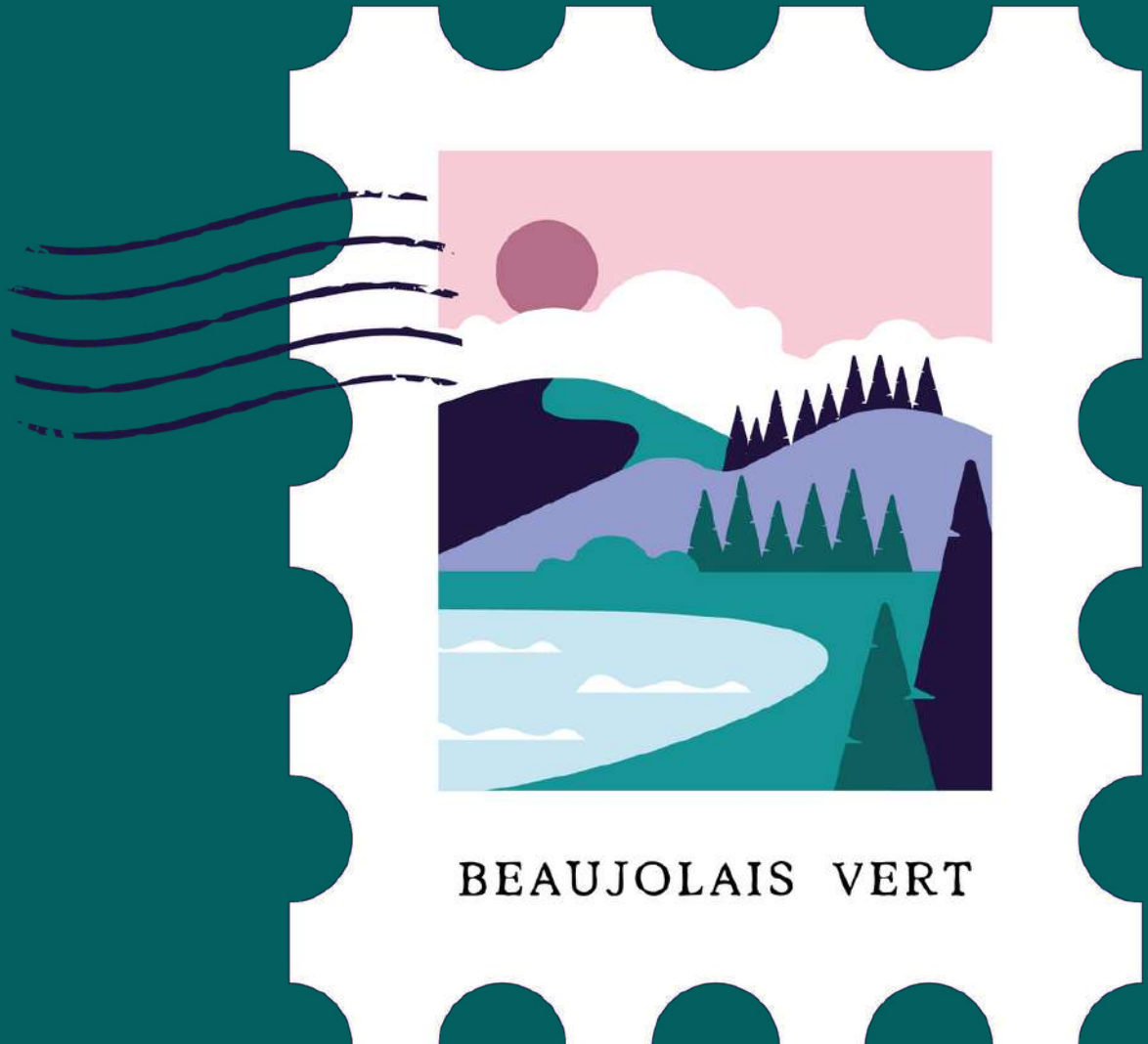

Activités thématiques :  Animation nature  Patrimoine  Savoir-faire  Dégustation



St Romain-de-Popey

9h00 : départ de l'école / du centre en autocar
 10h00 : arrivée à la gare de St Romain-de-Popey pour une visite insolite de sa Boulangerie et dégustation de tartines
 11h00 : trajet en autocar jusqu'au pied du Crêt de Popey et départ en balade
 Pique-nique et construction autonome de cabanes au Crêt de Popey*
 14h30 : redescente au village de St Romain-de-Popey, puis départ en autocar
 16h00 : arrivée à l'école / au centre
 * Livret thématique d'Eveil & Nature offert



Tarare (St Marcel-l'Eclairé)

9h00 : départ de l'école / du centre en autocar
 10h00 : arrivée au point de vue qui domine St Marcel-L'Eclairé et RDV avec votre animateur. trice nature pour une balade contée à l'ombre des sapins
 Pique-nique à l'étang de St Marcel-l'Eclairé
 14h00 : continuation de la balade via le village de St Marcel L'Eclairé
 15h00 : départ en autocar
 16h00 : arrivée à l'école / au centre



Tarare (Mont Chevrier)

9h00 : départ de l'école / du centre en autocar
 10h00 : arrivée à la chapelle Notre Dame-de-la Roche (Les Sauvages) et départ en balade
 Pique-nique à la chapelle de Bel Air
 13h30 : descente sur Tarare et démonstration par un artisan-chocolatier de la fabrication des fameuses « Mousselines » (dégustation)
 15h00 : départ en autocar
 16h00 : arrivée à l'école / au centre



Amplepuis/Ronno (Lac des Sapins) (SUPPLEMENT +8€/enfant)

9h00 : départ de l'école / du centre en autocar
 10h00 : arrivée à Ronno et départ en balade à travers les chemins forestiers des Monts du Beaujolais Vert
 Possibilité d'un parcours accrobranche (OPTION 1)
 Pique-nique au bord du magnifique Lac de Cublize
 13h00 : activité nautique encadrée (voile) (OPTION 2)
 15h00 : départ en autocar
 16h00 : arrivée à l'école / au centre

Nos programmes dans la :

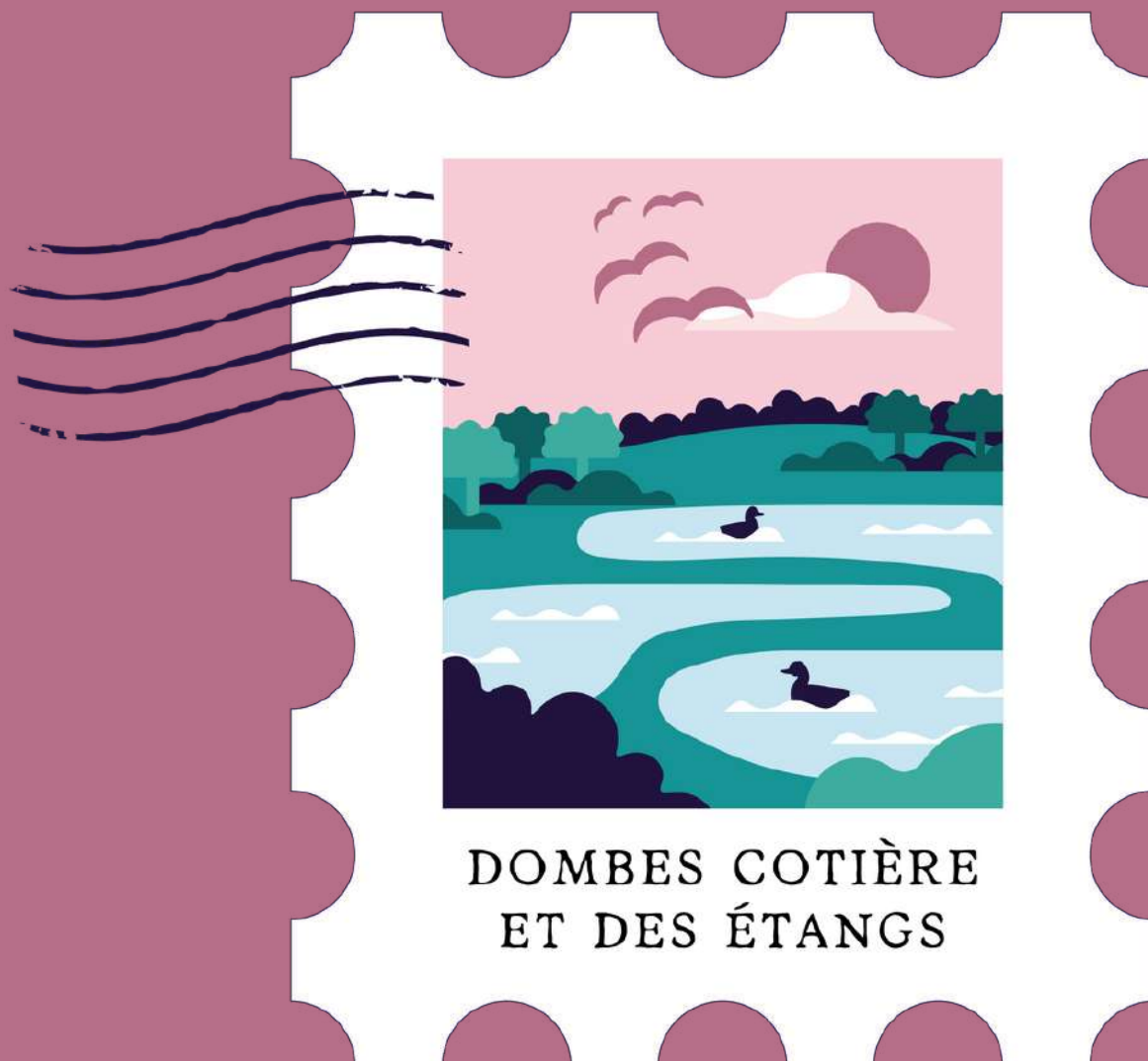

Activités thématiques :  Animation nature  Patrimoine  Savoir-faire  Dégustation



St Maurice-de-Beynost



9h00 : départ de l'école / du centre en autocar
10h00 : arrivée à St Maurice-de-Beynost et départ en balade
Pique-nique sur les sentiers
13h30 : visite guidée au belvédère de la Madone du Mas
Rillier et du Campanile du Carillon (panorama sur les lacs de
Miribel-Jonage)
15h00 : départ en autocar
16h00 : arrivée à l'école / au centre



Montluel



9h00 : départ de l'école / du centre en autocar
10h00 : arrivée au lac Neyton et RDV avec votre
animateur.trice nature pour un atelier naturaliste
Pique-nique au bord de l'étang
13h00 : départ en randonnée jusqu'à Montluel pour une
découverte de son patrimoine (jeu de piste autonome)
15h00 : départ en autocar
16h00 : arrivée à l'école / au centre



Meximieux-Pérourges



9h00 : départ de l'école / du centre en autocar
10h00 : arrivée à Meximieux-Pérourges et départ en
randonnée via le parc du château et l'étang de l'Aubépin
Pique-nique à Pérourges
13h00 : démonstration du travail du cuir de carpes issues des
étangs de la Dombes, puis visite guidée théâtrale de la Cité
médiévale (dégustation d'une part de galette au sucre)
15h00 : départ en autocar
16h00 : arrivée à l'école / au centre



St André-de-Corcy



9h00 : départ de l'école / du centre en autocar
10h00 : arrivée à la boutique des Chocolats Richart à St
André-de-Corcy pour une initiation à la dégustation
(OPTION 1) ou départ en randonnée
Pique-nique sur les sentiers ou au bord d'un étang
13h00 : RDV avec votre animateur.trice nature pour une
reconnexion par les sens dans cet environnement naturel si
caractéristique de la Dombes (OPTION 2)
15h00 : départ en autocar
16h00 : arrivée à l'école / au centre

Nos programmes sur les :



Activités thématiques :  Animation nature  Patrimoine  Savoir-faire  Dégustation



Collonges - Fontaines (Mont Cindre)



9h00 : départ de l'école / du centre en autocar
10h00 : arrivée à St Cyr-au-Mont-d'Or et départ en randonnée sur le Chemin du Grapillon auparavant bordé de vignes. Arrivée à l'esplanade de l'Ermitage et visite de la chapelle et du jardin (OPTION 1)
Pique-nique sur le Sentier de l'Eau
13h00 : rencontre avec Vincent pour une visite de sa ferme maraîchère biologique (OPTION 2)
15h00 : départ en autocar
16h00 : arrivée à l'école / au centre



Collonges - Fontaines (quais de Saône)



9h00 : départ de l'école / du centre en autocar
10h00 : arrivée à St Cyr-au-Mont-d'Or et départ en randonnée le long du ruisseau des Echets, jusqu'au viaduc de Rochetaillée et le musée de l'Automobile pour une visite guidée thématique
Pique-nique dans les jardins du musée
13h30 : continuation de la balade le long de la Saône ponctuée d'oeuvres d'art en plein air
15h00 : départ en autocar
16h00 : arrivée à l'école / au centre



Couzon-au-Mont-d'Or



9h00 : départ de l'école / du centre en autocar
10h00 : arrivée à St Romain-au-Mont-d'Or et départ en randonnée avec Patrick votre guide, à la découverte des fameuses "cabornes"
Pique-nique dans les bois
13h00 : continuation de la balade avec une dernière pause pour des jeux libres dans ces anciennes cabanes en pierres sèches à l'architecture emblématique des Monts d'Or
15h00 : départ en autocar
16h00 : arrivée à l'école / au centre



Albigny-Neuille (Monts d'Or)



9h00 : départ de l'école / du centre en autocar
10h00 : arrivée au Musée Ampère de Poleymieux-au-Mont-d'Or et ateliers pédagogiques basés sur l'expérimentation pour mieux comprendre l'électricité et les nouvelles énergies
Pique-nique sur place
13h00 : départ en randonnée
Passage devant une "caborne", ancienne cabane en pierres sèches à l'architecture emblématique de la région, suivie d'un site géologique de toute beauté.
15h00 : départ en autocar
16h00 : arrivée à l'école / au centre

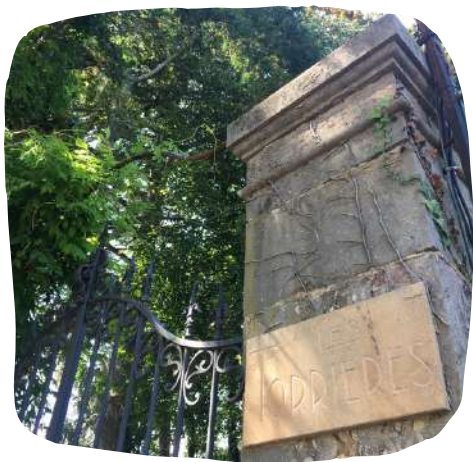

Albigny-Neuville (Vallon des Torrières)

9h00 : départ de l'école / du centre en autocar
10h00 : arrivée à Neuville-sur-Saône et départ en randonnée
RDV avec votre animateur. trice nature pour découvrir la biodiversité du Vallon des Torrières
Pique-nique dans les bois
13h00 : continuation de la balade via le Pavillon de l'Echo avec vue sur la Saône
Passage devant le château de Neuville-sur-Saône et temps libre dans ses jardins
15h00 : départ en autocar
16h00 : arrivée à l'école / au centre



St Germain-au-Mont-d'Or

9h00 : départ de l'école / du centre en autocar
10h00 : arrivée à St Germain-au-Mont-d'Or et départ en randonnée sur les sentiers forestiers
Passage en petits groupes au belvédère de la Madone (accès escarpé requérant toute votre vigilance)
Pique-nique le long de la rivière
13h00 : continuation de la balade jusqu'au musée de Chasselay pour une visite guidée sur la vie familiale et quotidienne des XIXe et XXe siècles
15h00 : départ en autocar
16h00 : arrivée à l'école / au centre



Nos programmes :

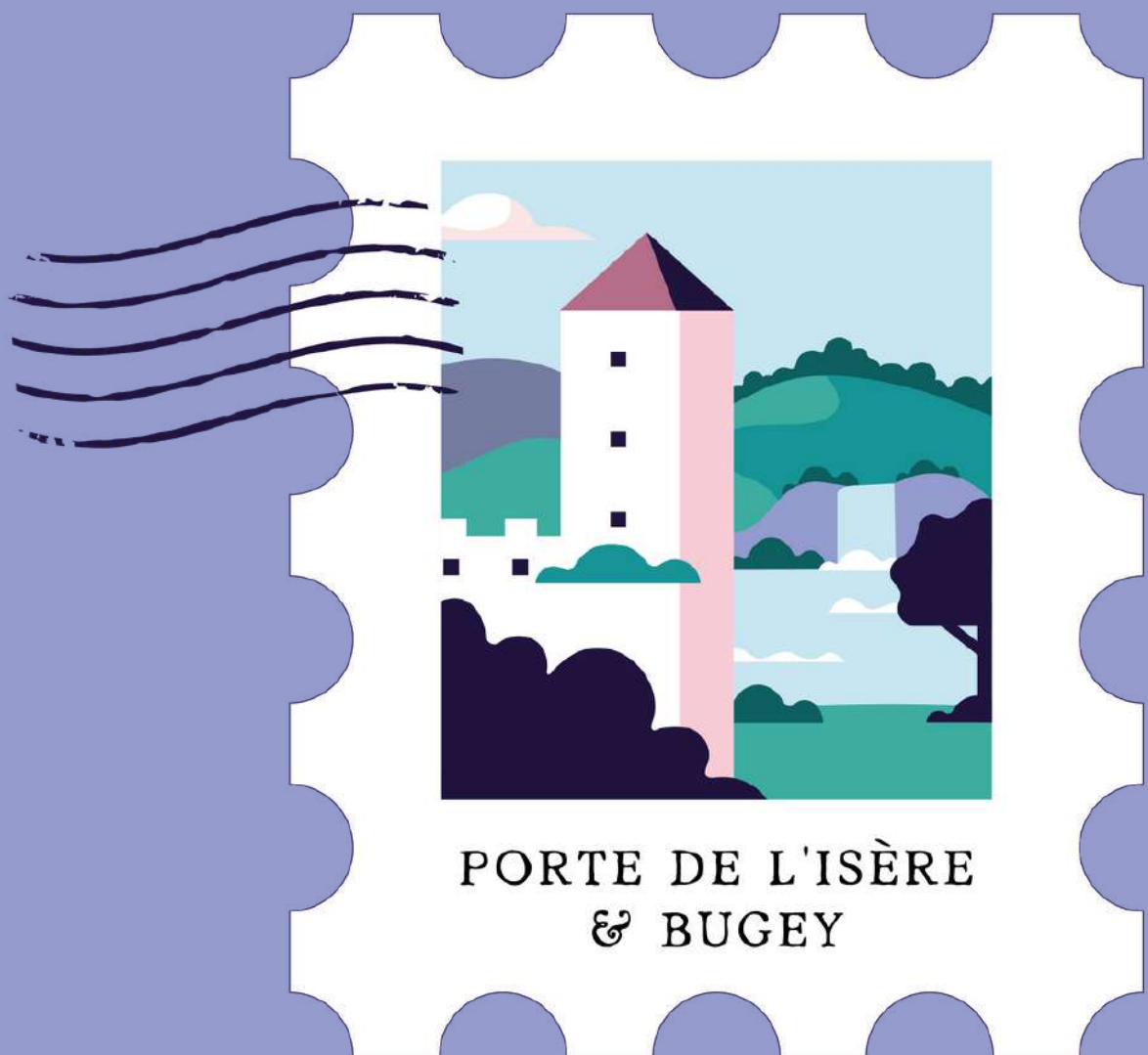

Activités thématiques :  Animation nature  Patrimoine  Savoir-faire  Dégustation



St Quentin-Fallavier



9h00 : départ de l'école / du centre en autocar
10h00 : arrivée à St Quentin-Fallavier pour 2 ateliers au Musée de la Vie Rurale (fabrication de jus de pommes et de pain, à rapporter à la maison !) (OPTION 1) ou animation nature au bord du lac de Fallavier pour découvrir la faune et la flore de cet Espace Naturel Sensible (ENS) (OPTION 2)
Pique-nique
13h00 : départ en balade via les ruines du château de Fallavier
15h00 : départ en autocar
16h00 : arrivée à l'école / au centre



L'Isle-d'Abeau

9h00 : départ de l'école / du centre en autocar
10h00 : arrivée à L'Isle-d'Abeau et départ en randonnée à travers l'Espace Naturel de Montgeard et du village typique de Vaulx-Milieu
Pique-nique au Parc des Quatre Vents et jeux libres
L'après-midi : continuation de la balade ponctuée d'étangs
15h00 : départ en autocar
16h00 : arrivée à l'école / au centre



Ambérieu-en-Bugey (lac & château)



9h00 : départ de l'école / du centre en autocar
10h00 : arrivée à Ambérieu-en-Bugey et départ en balade le long des canaux du quartier des Vareilles
Passage devant le Lac Bleu pour retrouver votre animateur.trice nature pour un atelier naturaliste (OPTION 1)
Pique-nique
13h00 : RDV avec votre animateur.trice nature pour un atelier de land art au coeur des ruines du Château St Germain (OPTION 2) (possibilité d'une restitution photographique)
15h00 : départ en autocar
16h00 : arrivée à l'école / au centre



Ambérieu-en-Bugey (Vaux)



9h00 : départ de l'école / du centre en autocar
10h00 : arrivée à St Denis-en-Bugey et départ en balade via la Tour médiévale puis des sentiers boisés
Pique-nique au belvédère de la chapelle de Nièvre pour profiter d'un beau point de vue sur le petit village de Vaux-en-Bugey
13h00 : jeu de piste en autonomie
15h00 : départ en autocar
16h00 : arrivée à l'école / au centre



St Rambert-en-Bugey

9h00 : départ de l'école / du centre en autocar

10h00 : arrivée à St Rambert-en-Bugey et départ en balade à travers les hameaux de campagne

Pique-nique sur les sentiers avec vue sur les Monts du Bugey

13h00 : continuation de la balade jusqu'au Musée des Traditions Bugistes (visite guidée à travers une très belle muséographie puis dégustation de la galette bugiste)

15h00 : départ en autocar

16h00 : arrivée à l'école / au centre



Virieu-le-Grand-Belley

9h00 : départ de l'école / du centre en autocar

10h00 : arrivée à Virieu-le-Grand-Belley et départ en randonnée avec un premier arrêt devant la cascade du Niaz

Pique-nique à proximité de la seconde cascade, de Clairefontaine, 13h00 : une animatrice nature vous rejoindra pour une reconnexion créative dans ce magnifique environnement naturel (possibilité d'une restitution photographique)

15h00 : départ en autocar

16h00 : arrivée à l'école / au centre



Culoz

9h00 : départ de l'école / du centre en autocar

10h00 : arrivée à la Réserve Naturelle du Marais de Lavours pour un atelier pédagogique

Pique-nique

13h30 : découverte autonome du marais de Lavours sur le sentier sur pilotis

15h00 : départ en autocar

16h00 : arrivée à l'école / au centre



Nos programmes en :



VALLÉE
RHODANIENNE

Activités thématiques :  Animation nature  Patrimoine  Savoir-faire  Dégustation



Grigny-le-Sablon

9h00 : départ de l'école / du centre en autocar
10h00 : arrivée à Grigny-le-Sablon et départ à la découverte du "Circuit de la Mémoire" élaboré par des élèves de CM2 en hommage aux résistants morts pour la France lors de la Seconde Guerre Mondiale
Pique-nique au bord du Rhône
13h00 : départ en "sophro-balade" le long des îles
15h00 : départ en autocar
16h00 : arrivée à l'école / au centre



Feyzin

9h00 : départ de l'école / du centre en autocar
10h00 : arrivée à Feyzin et départ en randonnée sur un sentier ponctué de panneaux pédagogiques, entre agriculture périurbaine et biodiversité
Pique-nique sur le Plateau des Grandes Terres
13h00 : continuation de la balade jusqu'au Fort de Feyzin pour une visite guidée
15h00 : départ en autocar
16h00 : arrivée à l'école / au centre



St Clair-les-Roches (îles)

9h00 : départ de l'école / du centre en autocar
10h00 : arrivée à Condrieu et départ en randonnée à travers les côteaux avec vue sur la vallée rhodanienne
Pique-nique en bordure de la ViaRhona (dégustation de la fameuse "rigotte" de Condrieu)
13h00 : RDV avec votre animateur.trice nature pour un atelier d'observation des oiseaux (à la jumelle) et/ou des "petits bêtes" (à la loupe)
15h00 : départ en autocar
16h00 : arrivée à l'école / au centre



St Clair-les-Roches (L'Arbuel)

9h00 : départ de l'école / du centre en autocar
10h00 : arrivée à Condrieu et départ en randonnée accompagnés de votre animateur.trice nature, sur un ancien sentier muletier menant aux Monts du Pilat
Pique-nique sur les hauteurs du Rhône (dégustation de la fameuse "rigotte" de Condrieu)
13h30 : continuation de la randonnée (en autonomie) à travers les coteaux
15h00 : départ en autocar
16h00 : arrivée à l'école / au centre



Tain-L'Hermitage - Tournon

9h00 : départ de l'école / du centre en autocar

10h00 : arrivée à Tournon et départ en randonnée sur le Sentier des Tours qui domine la vallée du Rhône

Pique-nique sur les quais

13h00 : atelier pédagogique gourmand à la Cité du Chocolat à Tain-L'Hermitage (juste de l'autre côté du pont)

15h00 : départ en autocar

16h00 : arrivée à l'école / au centre



NEW

Notre programme "Lyon intra muros"

Parce que vous êtes nombreux
à nous avoir demandé une découverte de Lyon sous l'angle de l'écotourisme,
nous vous avons concocté un programme "hors des sentiers battus"
avec des rencontres passionnantes.
Peu de randonnée mais des expériences
mêlant nature, culture et agriculture... urbaines !

Lyon

Le matin : randonnée accompagnée avec Patrick votre guide,
à la découverte de la nature* à Lyon (OPTION 1)

Pique-nique dans un jardin/parc ou sur les quais

L'après-midi : découverte ludique du canoë-kayak sur le
Rhône** (OPTION 2 - SUPPLEMENT DE 10€/ENFANT)), puis
visite d'une micro-ferme urbaine (selon la saison, quelques
produits locaux offerts)

Rq : prévoir l'usage des Transports en Commun Lyonnais pour les
déplacements (non inclus dans le tarif)

*Notions pédagogiques abordées (selon l'âge) : la biodiversité, les
écosystèmes, le réseau Trame verte et bleue, la lecture de paysage
et les différents types d'espace nature en ville, le jardinage zéro
phyto, l'apiculture urbaine...

**A partir de 7 ans et attestation d'aisance aquatique requise



Tarifs (par enfant) : 35€

Le prix comprend : les activités mentionnées au programme selon l'option choisie.

Le prix ne comprend pas : le transport, les repas, tout élément non mentionné
dans Nos prix comprennent. Pour les 2 options, tarifs (par enfant) : 65€

Activités thématiques :  Animation nature  Patrimoine  Savoir-faire  Dégustation



Nos animateurs.trices nature



« L'observation de la faune, de la flore, partir à la recherche des traces et indices, goûter les plantes sauvages comestibles, voilà les possibilités que nous offre la nature ! Au cours d'une balade nature, venez les découvrir pour en apprendre plus. » – Cédric & Marie-Laure, animateurs nature



« J'offre une alternative aux jeux où la dépense physique est de mise. Il peut y avoir des moments actifs mais pas dans la performance. Ici nous ralentissons, découvrons ensemble, explorons, les sens en éveil. L'essentiel étant que les enfants soient créatifs avec la nature, qu'ils puissent inventer des histoires, satisfaire leur curiosité, tisser ce lien magique avec la nature et avec le groupe. » – Isabelle, Guide certifiée Bains de forêt

« La sortie nature est selon moi l'occasion de remettre en lien l'Humain et son environnement. Pour cela j'ai conçu des activités expérientielles évolutives permettant de renouer avec la nature en étant à son contact par le corps grâce à ses capacités sensorielles : land art, sentiers pieds nus, connexion nature...» – Sylvie, éco-interprète





Nos animateurs.trices nature



“Activité ludique, au grand air, propice aux échanges. « Balade tout près des plantes » est plus une sortie culturelle que sportive. Lors de mes études d’herbaliste et d’autres lectures, j’ai appris à reconnaître les plantes et appris leurs vertus. Je sais aussi reconnaître celles qui sont comestibles et mon métier de cuisinier me permet de vous conseiller des recettes. “ – Sébastien, diplômé herbaliste de l’ELPM et cuisinier professionnel

“ Le rapport à la nature est un atout à Lyon : la confluence de ses deux cours d'eau, les reliefs de ses collines boisées proposant des vues surplombantes et des horizons qui filent vers la chaîne des Alpes, et le Mont Blanc, ou encore, plus proches et moins connus, les Monts d'Or....Lyon se révèle ainsi une ville dans laquelle il fait bon se promener. “ – Patrick, guide de randonnée urbaine



“Je suis surtout fascinée par tout ce qui est petit, ce que l'on ne prend pas le temps de regarder, les détails. Aujourd'hui je propose de découvrir la nature à travers un regard et une pratique artistique...” – Céline, artiste “en herbe”

Conditions Particulières de Vente (extrait)

Ces programmes sont :

- non contractuels,
- sous réserve de disponibilités,
- sous réserve d'augmentation tarifaire potentielle imposée par les autocaristes en période chargée,
- aux horaires variables selon le rythme de marche et la circulation routière,
- suggérés sur la base d'un groupe de 20 à 30 enfants maximum (par ex. 1 classe) : pour un groupe plus important (par ex. 2 classes), nous vous proposerons des départs de randonnée différés de quelques minutes, ou des itinéraires inversés, ou encore des portions d'itinéraires différentes (impliquant parfois plusieurs lieux de pique-nique). En effet, dans un souci de prestations de qualité, il n'est pas raisonnable d'être trop nombreux sur les sentiers comme pendant une activité encadrée...

Réservation non-annulable, non-remboursable. Tout changement dans le programme de la part du client est susceptible de modifier le prix initial : tout supplément sera répercuté sur la facture finale.

Tarif de vente sur la base d'un autocar mis à disposition pour une durée maximale de 7h (de 09h00 à 16h00) et un forfait kilométrique de maximum 200 km depuis le dépôt. Autres conditions : nous consulter.

1 gratuité professeur par classe (sortie scolaire).

Gratuités autres accompagnateurs (colis de produits locaux non inclus) selon les modalités suivantes :

pour les écoles : 1 pour 8 élèves de maternelle, 1 pour 15 élèves de primaire,

pour les centres de loisir : 1 pour 8 enfants de moins de 6 ans, 1 pour 12 enfants de plus de 6 ans

Selon les prestations de visites incluses au programme, une souplesse sera tout-à-fait envisageable pour permettre au plus grand nombre de parents volontaires de profiter également de cette belle journée d'excursion J(nous consulter)

Et en cas de pluie ? 

On prend un Kway, un parapluie, des bottes et des vêtements de rechange pour plus de confort ...

Aucune annulation n'est possible car les prestations de transport, de visite et de guidage sont réservées et non remboursables (sauf en cas de danger, alerte rouge de Météo France, report dans l'année).

« Le soleil est merveilleux, la pluie rafraîchissante, le vent fortifiant, la neige vivifiante : il n'existe pas de mauvais temps, juste différentes sortes de beau temps » (John Ruskin)

La pluie n'est pas uniquement synonyme d'inconfort et d'odeur de chien mouillé ! Une sortie sous la pluie peut s'avérer une expérience insolite : l'observation des gouttes sur les feuilles et les fleurs, une lumière nouvelle offrant un contraste des couleurs plus important, un arc-en-ciel... puis un profond réconfort une fois à l'abri des arbres ou en intérieur, voire un sentiment de gratitude devant son pique-nique et une boisson chaude...

Retrouvez nos conditions particulières et générales de vente complètes sur www.mespiedsurterre.fr/conditions-generales-de-vente/

Avec le soutien de la Coopérative Odyssee du Voyage et l'Union Nationale des Associations du Tourisme



Renseignements & réservations

*"Après une expérience de 15 ans
dans les voyages,
dont une partie chez un autocariste
spécialiste des sorties scolaires
et de l'accueil de touristes étrangers en région
lyonnaise,
j'ai eu envie de me tourner vers
l'entrepreneuriat.
L'écotourisme de proximité s'est révélé peu à
peu à moi
et c'est avec un grand plaisir que je vous
accompagnerai
dans vos projets pédagogiques
et d'évasion autour de Lyon.
A très bientôt !"*



Emmanuelle COLLOT

06 25 39 93 43

contact@mespiedssurterre.fr

www.mespiedssurterre.fr (rubrique Scolaires)

