COURSE NOCTURNE DE THYON

RAIFFEISEN

VENDREDI 22 JANVIER 2027



Catégories

Juniors Femmes / Hommes : 20 ans et moins
Élites Femmes / Hommes : 21 à 39 ans
Masters Femmes / Hommes : 40 à 59 ans
Vétérans Femmes / Hommes : 60 ans et plus

Prix d'inscription : CHF 35.- en ligne
comprenant le repas, l'acheminement du matériel et un prix souvenir

Retrait des dossards
De 17h30 jusqu'à 18h45 aux Masses télésiège (agence Imalp)
Coupon sur le dossard pour le bon repas

SCAN HERE



THYON 4 VALLÉES

ÉCOLE SUISSE DE SKI THYON-LES COLLONS-HÉRÉMENCE

Heremence VAL D'HÉRENS

imalp l'immobilier au sommet

INTERSPORT DENT-BLANCHE Hérémence

THEYTAZ SPORTS THYON 4 VALLÉES

Parking disponibles au départ des Masses et à l'arrivée à Thyon 2000
Parcours de 3.2 km
600m de dénivelé (1'509 m - 2'100 m)

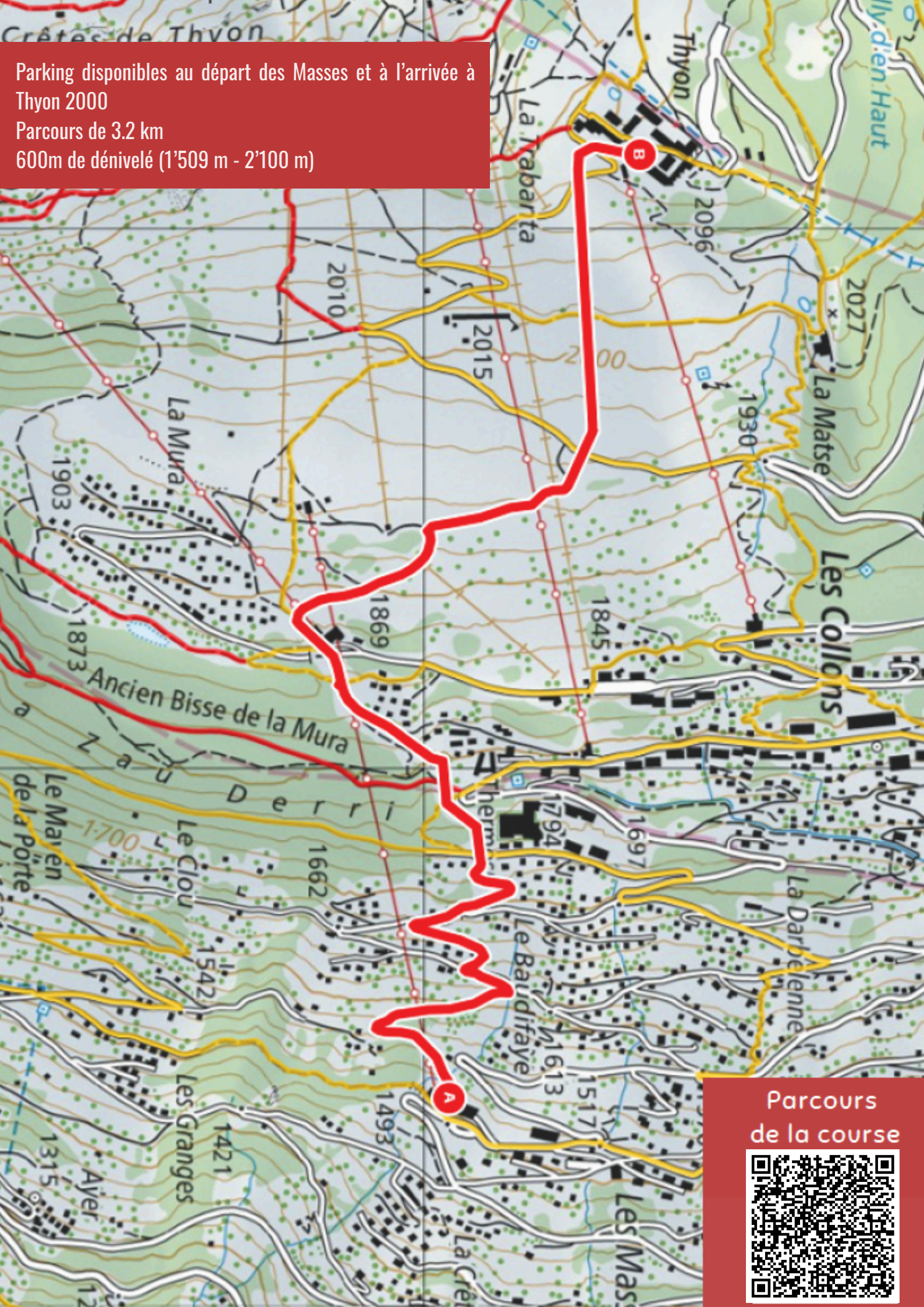

Parcours de la course