VALMEINIER

VALMEINIER, EAU, NEIGE, HYDROÉLECTRICITÉ

Les vendredis
du 28 juillet au
18 août 2023
de 14h à 17h

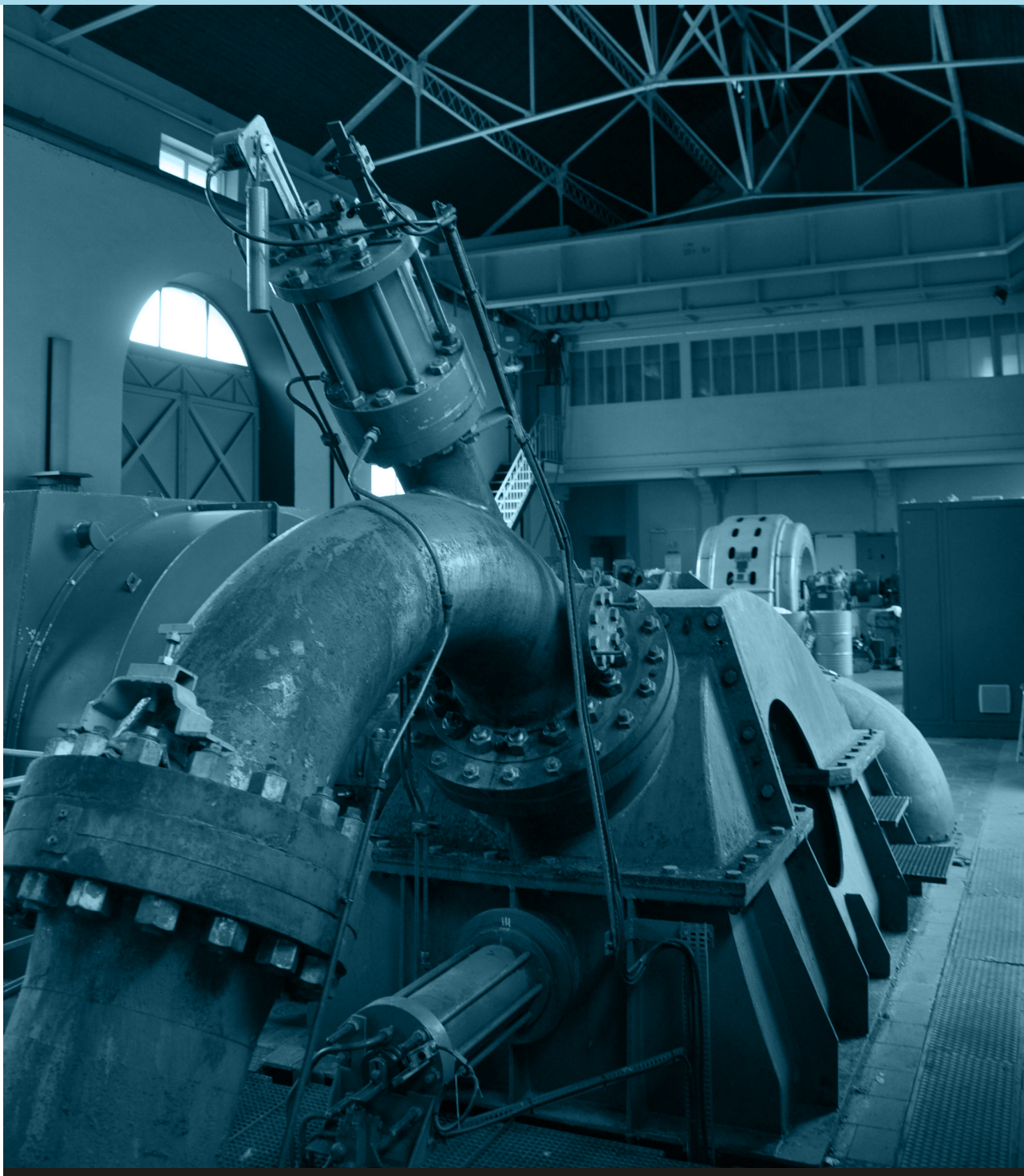

CIRCUIT GUIDÉ

Suivez votre guide sur le chemin de l'eau, de la source à son utilisation pour la neige de culture et l'électricité (visite exceptionnelle de l'usine à neige de Valmeinier et de la centrale EDF du Châtelard).

Inscription obligatoire
au plus tard la veille à 18h (places limitées)

Office de Tourisme de Valmeinier
04 79 59 53 69
-
RDV devant l'Office de Tourisme 1800

9 €
Activité réservée
aux plus de 12 ans

Fondation Facim ART ET CULTURE EN MONTAGNE
MINISTÈRE DE LA CULTURE Liberté Égalité Fraternité
VILLES & PAYS D'ART & D'HISTOIRE
SAVOIE LE DÉPARTEMENT
SYNDICAT Pays de Maurienne SAVOIE
VALMEINIER SAVOIE • FRANCE • 1500 • 2600
EDF