CARTE DE L'ITINÉRAIRE

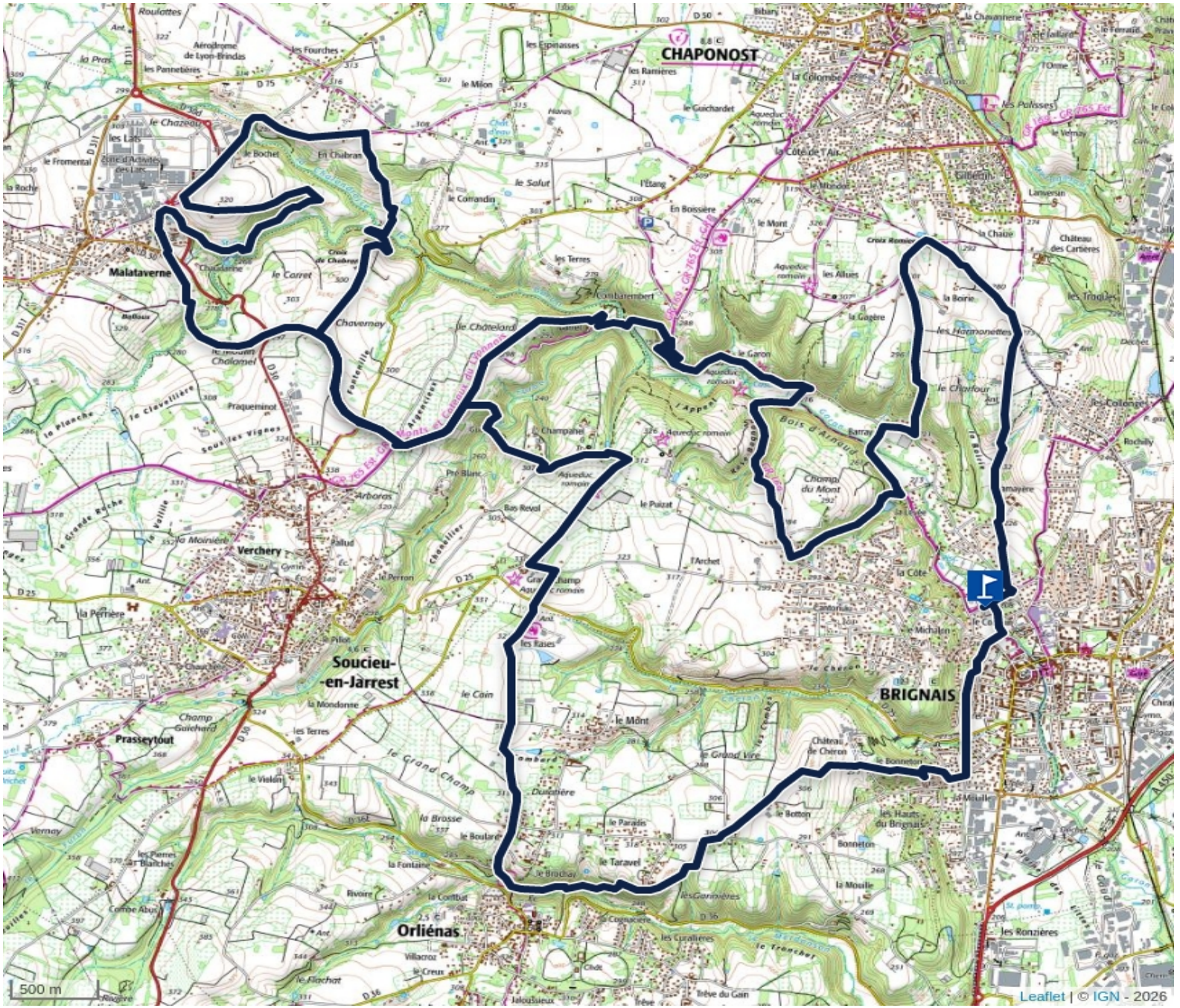

Source : Cartagène – IGN © 2026

POINT DE DEPART

Départ depuis le complexe Pierre MINSSIEUX, 69530 Brignais.

ITINERAIRE DETAILLE

Balise FFC + n° 202 rouge. Balisage en cours de suivi, merci de votre compréhension.

Points techniques sur le parcours : prudence au début de la 1ère descente qui présente de grandes marches. Traversées à gué ou par passerelles du Garon. Quelques passages de rochers bien techniques (poussage possible). Descentes caillouteuses. Traversée du Furon à gué sans passerelle.

SERVICES & ACCESSIBILITE

BALISAGE — PARKING — TOILETTES

EAU — ANIMAUX — HANDICAP

GPX
Télécharger le tracé

Légende : picto coloré = service disponible / picto grisé = service indisponible. Document non contractuel. Informations susceptibles de modification — vérifiez auprès de l'office de tourisme avant départ.