Promenades équestres dans le Parc naturel régional du Gâtinais français

6 AU COEUR DU GÂTINAIS FRANÇAIS 74 km

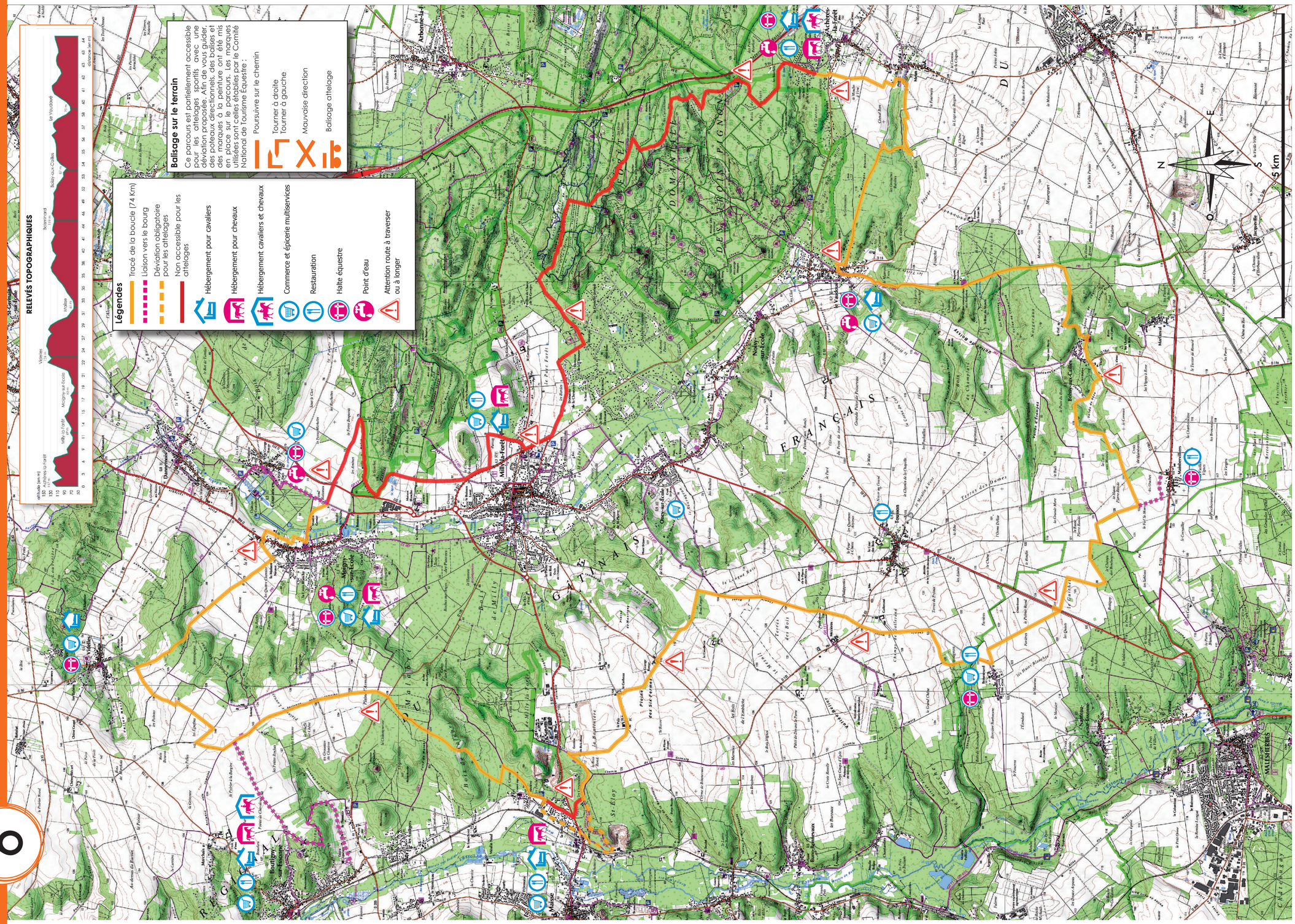
RELEVÉS TOPOGRAPHIQUES
altitude (en m)
Vitamin-Forêt 171m
Milly-la-Forêt 97m
Vitamin-Forêt
Milly-la-Forêt
Maisse
Boissy-aux-Cailles
Le Vaudoué
Boissy-mal-Assis
Malesherbes
Vitarelles
St Germain sur Ecole
Moigny sur Ecole
Boutigny sur Essonne
Courances
Dannemois
Oncy sur Ecole
Noisy sur Ecole
Arbonne-la-Forêt
Fontaine-la-Rivière
Toulon
Bois-Malesherbes
Bromeilles
Mérobert
Ste Croix
Ste Croix-Grand-Tout
Boissy-le-Cutte
Bouville
Bromeilles
Mérobert
Ste Croix
Ste Croix-Grand-Tout
Boissy-le-Cutte
Bouville
Bois-Malesherbes
Malesherbes
Bois-Malesherbes
Boissy-le-Cutte
Bouville
Ste Croix-Grand-Tout
Ste Croix
Mérobert
Bromeilles

HALTES ÉQUESTRES ET POINTS D'EAU

HALTES ÉQUESTRES

Points d'attache, tables de pique-nique et points d'eau.

Achères-la-Forêt, Hameau de Meun
Rue du Closeau, face à la Mairie

- Barre d'attache pour 3 chevaux.
- 2 tables de pique-nique.
- Point d'eau : pignon ouest du commerce (hors service en période hivernale).

Le Vaudoué
Ruelle de Cahière

- 2 barres d'attache pour 6 chevaux.
- 2 tables de pique-nique.
- Point d'eau : Mairie en extérieur (1 rue des Palais, à environ 50 m des barres d'attache).

Boissy-aux-Cailles, hameau de Mainbervilliers
Intersection Chemin des Ouches/RD 16

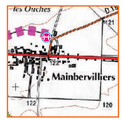

- Barres d'attaches pour 6 chevaux.

Nanteau-sur-Essonne, hameau de Boisminard
Intersection VC n° 5/Chemin de Grimery

- Barres d'attaches pour 6 chevaux.
- 2 tables de pique-nique.

Videlles
Sentier de Derrière les Jardins

- Barres d'attaches pour 6 chevaux.

Courances
Allée des Tilleuls (entrée au bout de l'allée)

- Barres d'attaches pour 6 chevaux.
- Point d'eau.

Moigny-sur-École
Passage du gué

- Barres d'attaches pour 6 chevaux.
- 2 tables de pique-nique.
- Point d'eau.

RAVITAILLEMENT

Milly-la-Forêt

Boulangeries
3 situées place du Marché (halle)
1 située rue Grande

Épiceries-Supérettes
2 situées place du Marché (halle)

Supermarché
Zone d'activités du Chênet

Marché
Jeudi après-midi, place du Marché (halle)

Oncy-sur-École

Supermarché, Grande-Rue

Achères-la-Forêt

Fromager affineur, 39 rue du Closeau
Barres d'attache pour 6 chevaux à proximité.

Le Vaudoué

Épicerie, 2 place Pasteur
Barres d'attache pour 6 chevaux à proximité.

Boissy-aux-Cailles

Épicerie
Hameau de Mainbervilliers
Barres d'attache pour 6 chevaux à proximité.

Maisse

Boulangeries
30 Grande-Rue et 1 rue d'Étampes

Supermarché
41 ter av. du Général De Gaulle

Marché
Mercredi matin, place du Jeu de Paume

Boutigny-sur-Essonne

Boulangerie
3 rue de La Ferté-Alais

Épicerie-Supérette
1 rue de Milly

Marché
Samedi matin, place du Général De Gaulle

Courances

Boulangerie
Grande-Rue
Barres d'attache pour 6 chevaux à proximité.

Moigny-sur-École

Épicerie, Rue Grande
Barres d'attache pour 6 chevaux à proximité.

PRODUITS DU TERROIR

Milly-la-Forêt

L'Herbier de Milly (spécialités herboristes, menthe poivrée, liqueurs)
16 place du Marché

Millymenthe (spécialités herboristes)
35 place du Marché

Boissy-aux-Cailles

Ferme des 4 Temps (volailles, terrines, plats cuisinés)
21 rue de la Libération, hameau de Mainbervilliers
Barres d'attache pour 6 chevaux à proximité.

Nanteau-sur-Essonne

Chèvrerie de Boisminard (fromages de chèvre)
Route de Boisminard, hameau de Boisminard

Maisse

Ferme du Fourcheret (volailles)
Hameau du Fourcheret

Boutigny-sur-Essonne

Miellerie du Gâtinais
7-9 chemin de Jonnerie, hameau du Pressoir

Au-dessus, sur l'étagère du haut (confitures)
31 rue des Grouettes, hameau de Marchais

Entre Saveur et Jardin (terrines et soupes)
23 rue de La Ferté-Alais

Courances

Boutique de légumes bio de saison
Bas de la rue du Moulin (samedi, 10h-13h)
Barres d'attache pour 6 chevaux à proximité.

Moigny-sur-École

Cressonnière du Moulin du Ruisseau
D 948

Cressonnière de la Noue
D 948

Ferme de Moigny (lait)
3 Grand-Rue
Barres d'attache pour 6 chevaux à proximité.

HÉBERGEMENTS

Milly-la-Forêt

CAVALIERS

- **Gîte La halte milliacoise *(3 personnes)***
  1 rue du Lau, 01 64 97 23 81
  information@halte-milliacoise.fr
  www.halte-milliacoise.fr
- **Gîte *(6 personnes)***
  24 rue du général De Gaulle
  01 64 97 23 81
  www.gites-de-france-essonne.com
- **Gîte d'étape en forêt La ferme de Coquibus 46 places** *(chambres et dortoirs)*
  01 64 96 94 05
  www.an-horizons.org
- **Camping La Musardière**
  Route des Grandes Vallées, 01 64 98 91 91
  lamusardiere91@orange.fr
  www.lamusardiere.fr
- **Hôtel Le Colombier**
  26 avenue de Ganay, 01 64 98 80 74
- **Hôtel Le Cygne**
  23 place du Marché, 01 64 98 80 48

CHEVAUX

- **Centre équestre la Maison blanche**
  RD 946
  01 64 98 75 59 ou 06 80 99 88 01
  sabine.vicario@hotmail.fr
  www.centreequestredemilly.com
  *Cheval en box : 15 € avec nourriture**

- **Les Écuries d'Octavie**
  Route de Fontainebleau
  06 88 06 18 58
  lesecuriesdoctavie@hotmail.fr
  www.lesecuriesdoctavie.ffe.com
  *Cheval : 20 € avec ou sans nourriture**

Achères-la-Forêt

CAVALIERS + CHEVAUX

- **Haras de Triaval**
  7 chambres d'hôtes
  Route des Barnolets, 06 07 26 48 70
  triavalharas@aol.com
  www.triaval.com
  Chevaux box ou paddock (tarifs sur demande)

- **Écuries Fidelis**
  2 chambres *d'hôtes (6 personnes)*
  9 chemin du Vaudoué, 06 70 61 92 83
  contact@ecuries-fidelis.fr
  *Cheval box ou paddock : 20 € foin compris**

CAVALIERS

- **Chambres d'hôtes La Courtilière *(6 pers.)***
  16 rue du Closeau, Meun
  Tél. : 01 64 69 88 41 ou 06 70 98 87 21
  http://lacourtiliere.pagesperso-orange.fr/
  cidalia.le-bail@orange.fr
- **Gîte Le Bréau *(6 personnes)***
  01 60 39 60 54
  gites@tourisme77.fr

CHEVAUX

- **Centre équestre Horse Dreams**
  06 70 46 03 69 ou 06 79 68 65 18
  contact@horse-dreams.fr
  www.horse-dreams.fr
  *Cheval : 15 € au paddock, 25 € en box**.

- **Écurie la Mare à Soutry**
  Route des Barnolets
  01 64 24 46 66 ou 06 03 22 20 65
  Cheval en box : 25 € sans nourriture.

Le Vaudoué

CAVALIERS

- **Gîtes La Brisée *(8 personnes)***
  et Le Clos *(2 personnes)*
  3 chemin de Malaquis, 01 60 39 60 54
  gites@tourisme77.fr
  www.la-brisee.com
- **Gîtes Les Chimères *(7 personnes)***
  et Les Chimères petite maison *(2 pers.)*
  01 60 39 60 54, gites@tourisme77.fr

Nanteau-sur-Essonne

CAVALIERS

- **Gîte Saint-Jacques *(4 personnes)***
  01 60 39 60 54, gites@tourisme77.fr

Maisse

CAVALIERS

- **Gîte Le Moulin de la ville *(14 personnes)***
  01 64 97 23 81
  www.gites-de-france-essonne.com
- **Hôtel La Belle Étape**
  2 route de Milly, 01 64 99 27 00
  www.belletape.info

CHEVAUX

- **Écuries de la Rivière**
  86 rue de la Rivière, 06 83 06 10 90
  valerie.lapeyrolouis@free.fr
  Cheval au paddock (si cavalier en tente et surveille le cheval) ou box.
  20 € sans nourriture, 25 € nourriture matin et soir.*
  En été, possibilité de monter une tente dans les paddocks (eau, WC, micro-ondes du club house).

Boutigny-sur-Essonne

CAVALIERS + CHEVAUX

- **Evadec**
  Chambre d'hôtes *(2 personnes)*
  13 allée des Vignes Rouges, 06 51 82 21 96
  evadec.trec@gmail.com
  www.evadec.fr
  Cheval au box : 20 € avec foin et nourriture.
  *Au paddock : 7 €, 10 € avec foin, 15 € avec foin et nourriture**

CAVALIERS

- **Gîte rural *(2 personnes)***
  01 64 97 23 81
  www.gites-de-france-essonne.com

Videlles

CAVALIERS

- **Gîte Le Clos de Videlles *(4 personnes)***
  01 64 97 23 81
  www.gites-de-france-essonne.com
- **Gîte La Videlloise *(4 personnes)***
  01 64 97 23 81
  www.gites-de-france-essonne.com

Moigny-sur-École

CAVALIERS

- **Gîte *(4 pers.)* et chambres d'hôtes *(8 pers.)***
  Le Clos de la Croix blanche
  9 rue du Souvenir, 06 76 95 56 87
  compagnie-des-clos@orange.fr
  www.compagnie-des-clos.com
- **Gîte *(4+ pers.)* et 2 chambres d'hôtes *(4 pers.)***
  Le Jardin des Roches
  6 chemin des Ruelles
  01 60 77 79 86
  www.lejardindesroches.fr
- **Chambre d'hôtes *(4 personnes)***
  10 sentier de la Grille
  01 64 98 49 97
  roulon-appel@wanadoo.fr
- **2 gîtes ruraux (4 et 6 personnes)**
  01 64 97 23 81
  www.gites-de-france-essonne.com

CHEVAUX

- **Haras de Launay**
  Chemin de Launay, 06 72 20 96 90
  thomas.plessy@free.fr
  www.harasdelaunay.com
  *Cheval au paddock : 15 €, 30 € avec nourriture**.

- **L'Arroyo**
  Rue du Verger, 06 47 15 95 16
  marine@larroyo.com
  www.larroyo.com
  Cheval au paddock, 10 € avec nourriture.

Les gîtes et chambres d'hôtes sont labellisés « Gîte de France », à l'exception du Haras de Triaval, des Écuries Fidelis et d'Evadec.
*Tous les tarifs sont donnés à titre indicatif pour une nuit en 2015 et sont susceptibles d'évoluer.

À VOIR / À DÉCOUVRIR

MILLY-LA-FORÊT, au coeur du Gâtinais français, abrite la Maison du Parc et est connue pour sa halle du 15e siècle classée, sa tradition de culture des plantes médicinales et le souvenir de Jean Cocteau avec sa dernière demeure.
À voir : la Maison du Parc, Le Cyclop, Le Conservatoire national des Plantes à parfum, médicinales et aromatiques, la chapelle Saint-Blaise des Simples où Jean Cocteau est enterré, la Maison Jean Cocteau, le circuit en ville, les espaces d'exposition (Paul Bédu, Moustier, Médiathèque), Atout Branches...
www.millylaforet-tourisme.com

ONCY-SUR-ÉCOLE
À voir : La Ferme du Clos d'Artois (plantes médicinales, sur réservation 06 88 45 56 79).
www.oncy-sur-ecole.fr

ACHÈRES-LA-FORÊT
À voir : la platière de Meun (Espace naturel sensible), formation géologique remarquable abritant des milieux naturels rares, l'Ecomusée du Closeau pour découvrir la vie rurale au 19e siècle.
www.achereslaforet.net

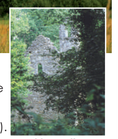

LE VAUDOUÉ
À voir : la Chapelle de Fourches (12e siècle), vestige d'une commanderie Templière (en forêt, sur terrain privé mais visible du chemin).
www.levaudoue.fr

Chapelle de Fourches

BOISSY-AUX-CAILLES
À voir : ses paysages très particuliers, des terres de plateau et une vallée profonde de 50 mètres qui se creuse près du hameau de Marlanval, descend jusqu'à Boissy et continue ensuite jusqu'au Vaudoué. La rivière École qui naissait à Jacqueville et prend maintenant sa source au Vaudoué, traversait autrefois le village.
www.boissyauxcailles.fr

NANTEAU-SUR-ESSONNE, dans la haute vallée de l'Essonne, classée Natura 2000
À voir : la Chèvrerie de Boisminard (élevage, traite, vente de produits), la vallée de l'Essonne.
www.nanteau-sur-essonne.fr

TOUSSON
À voir : la mare qui servait d'abreuvoir et les menhirs de la Pierre aux prêtres et de la Croix Saint-Jacques.
www.tousson.fr

MAISSE, petite ville qui fut ceinturée de remparts, laissant apparaître les clochers de deux églises.
À voir : la rivière Essonne, cressonnières, bois.
www.maisse.fr

BOUTIGNY-SUR-ESSONNE
À voir : la Miellerie du Gâtinais, cressonnières.
www.boutigny.info

VIDELLES
À voir : la mare de village, chaos gréseux.

COURANCES
À voir : le château et son domaine, le potager bio, le lavoir, la vallée de l'École.
www.courances.net

MOIGNY-SUR-ÉCOLE, village de grès typique du Gâtinais, avec son église restaurée.
À voir : 2 cressonnières, vallée de l'École avec un gué, moulins, verger, circuit de la platière de Bellevue.
www.moigny-sur-ecole.com

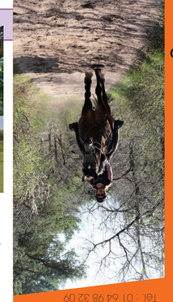

Aubiers-la-Forêt (77760)
5 bis rue du Closeau
Tél. : 01 64 24 40 11

Oncy-sur-École (91490)
1 rue du Général de Gaulle
Tél. : 01 64 98 81 40

Boissy-aux-Cailles (77760)
Place de l'Église
Tél. : 01 64 24 56 09

Tousson (77123)
Rue de la Mairie
Tél. : 01 64 24 76 10

Bouligny-Essonne (91820)
1 bis, avenue Maurice Guin
Tél. : 01 64 57 90 10

Videlles (91690)
Rue de la Croix Boissée
Tél. : 01 64 98 32 09

Courances (91490)
5 rue du Moulin
Tél. : 01 64 98 41 09

Le Vaudoué (77123)
1 rue du Bidas
Tél. : 01 64 24 60 10

Milly-la-Forêt (91490)
Place de l'Hôtel de Ville
Tél. : 01 64 99 41 26

Maisse (91720)
Place de la République
Tél. : 01 64 98 80 07

Moigny-sur-École (91490)
rte grenadières
Tél. : 01 64 98 40 14

Nanteau-sur-Essonne (77760)
Route de la décharge aux Dîmes
Tél. : 01 64 24 11 15

9
Adresses utiles
MAIRIES

6
Au coeur du
GÂTINAIS FRANÇAIS
CARTE BOUCLE EQUESTRE

Maison du Parc
20 bd du Maréchal Lyautey
91490 Milly-la-Forêt
Tél. : 01 64 98 73 93
www.parc-gatinais-francais.fr

Seine-et-Marne Tourisme
Tél. : 01 60 39 60 39
www.tourisme77.fr

Essonne Tourisme
Tél. : 01 64 97 35 13
www.tourisme-essonne.com

Comité départemental du Tourisme équestre de Seine-et-Marne
www.tourisme-equestre77.org/cdte.htm

Comité départemental du Tourisme équestre de l'Essonne
Tél. : 01 60 82 13 37
http://cdte91.blogspot.com/

Gîtes de France Seine-et-Marne
Tél. : 01 60 39 60 54
www.gites-seine-et-marne.com

Gîtes de France Essonne
Tél. : 01 64 97 23 81
www.gites-de-france-essonne.com