

La Communauté d'Agglomération de l'Étampois Sud-Essonne présente

# 6<sup>e</sup> Biennale de L'ESTAMPE

## LA NATURE

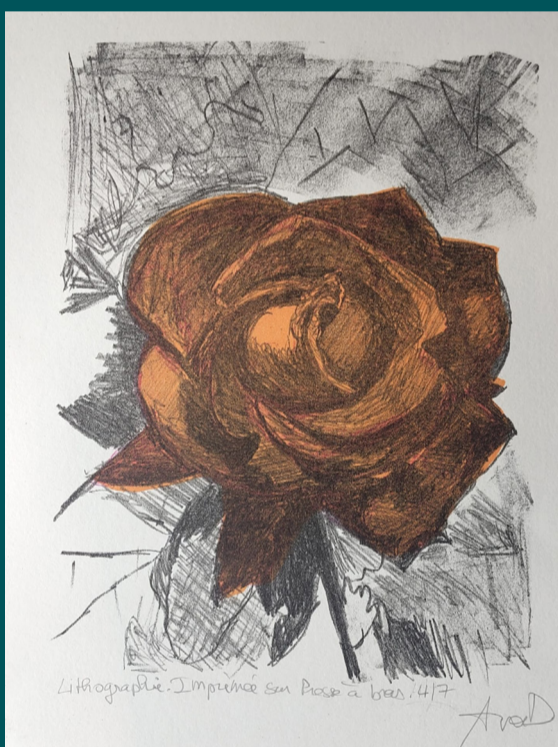
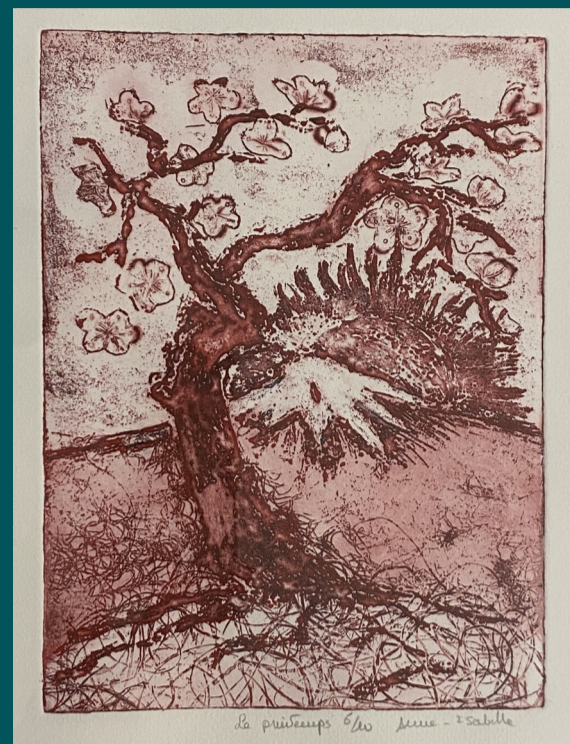
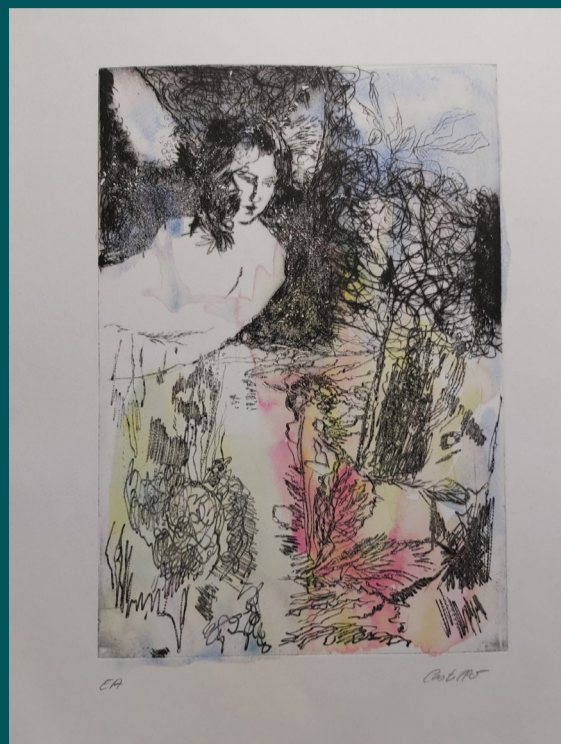

**Vernissage**  
**samedi 23 mai**  
**à 11h**

**EXPOSITION DE 7 ARTISTES GRAVEURS**

**DU 23 MAI AU 12 JUIN 2026**

**ENTRÉE LIBRE**

**À L'HÔTEL ANNE-DE-PISSELEU - ÉTAMPES**

Du mardi au vendredi de 9h à 12h et de 14h à 18h.

Le samedi de 9h à 18h. Le dimanche de 14h à 17h. Fermé le lundi.



LaCAESE



tourisme.caese



Musée et Pays de l'Étampois

