

INSCRIPTIONS

Réservations conseillées par téléphone ou Mail

Indispensable pour l'inscription :

- Numéro de sécurité sociale
- Carnet de santé (Photocopie des vaccinations à jour)
- Numéro allocataire CAF (quotient familial), MSA
- Photocopie du quotient familial attribué par la CAF
- Attestation assurance scolaire



LES TARIFS (en fonction du quotient familial)

Matin : 6,50 € à 8,70 €
Après-midi : 7,50 € à 9,80 €
Journée : 12,90 € à 17,00 €
Au mois : 164 € à 200 €



Accueil de loisirs



VACANCES D'ÉTÉ 2018

Pour les enfants de 3 à 11 ans



9 rue des écoles

63610 BESSE ET SAINT ANASTAISE

Tél : 06 74 39 37 30

Mail : accueildeloisirs@mairiedebesse.fr

ACCUEIL DES ENFANTS

Les enfants sont accueillis dans les locaux de
l'Accueil de Loisirs, situé
9 Rue des écoles
63610 BESSE

HORAIRES ET DATES D'OUVERTURE

MERCREDI 11 JUILLET

au

VENDREDI 24 AOÛT

(Sauf le 15/08)

**(Possibilité d'accueil à 7h30 uniquement sur réservation
sinon ouverture à 8h)**

8h-9h Accueil échelonné des enfants

9h-12h Activités (Cf programme)

12h-13h Repas

13h-14h30 Temps calme, jeux calmes, sieste

14h-14h15 Accueil des enfants

14h30-16h30 Activités (Cf programme)

16h30-17h Goûter (Fourni par le centre)

17h30-18h Départ échelonné

Repas froid apporté par les parents

**Merci d'équiper le sac à dos isotherme de vos enfants
avec des pains de glace**

ACTIVITES

Différentes activités seront proposées à vos enfants
autour du thème suivant :

Les P'tits Bessards au pays des.....

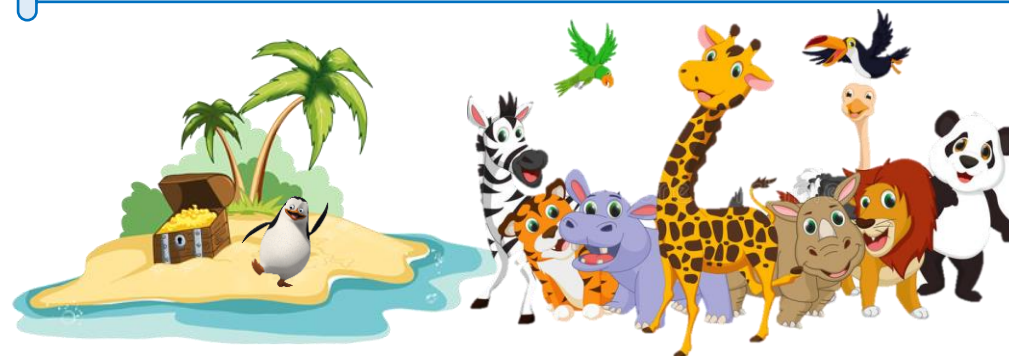

➤ **créations manuelles à partir de divers matériaux**

(Maquette sur les thèmes, attrape-rêves, mobiles, cuisine, perles ...)

➤ **activités artistiques et culturelles**

(Musique, conte, théâtre, spectacle jeune public, ...)

➤ **jeux collectifs intérieurs et extérieurs**

(Jeu d'oie, chasse au trésor, rallye chocolat, Cluedo, olympiades ...)

➤ **activités sportives**

(Randonnée, poney, parcours vélo, pédalo,
Géocaching, course d'orientation, badminton, base-ball...)

➤ **Mini-camps**

(1 nuit : -6 ans ; 3 nuits : +6 ans)

**NB : Une participation financière sera demandée pour certaines
activités**