

La Bénisson-Dieu

ÉNIGME

La Bénisson-Dieu est un point de passage obligé pour les pèlerins qui viennent de Cluny et souhaitent se rendre à Compostelle en passant par Le Puy-en-Velay. Ils ont tous en main leur précieux credential, véritable passeport pour le pèlerin jacquaire. Ils peuvent ainsi collecter les tampons de leurs étapes vers Saint Jacques de Compostelle. Dernièrement, l'un d'entre eux a fait une halte à l'abbaye. Sans doute un peu fatigué, il est reparti en oubliant une sacoche contenant son précieux credential.

Parviendras-tu à retrouver le nom de ce voyageur étourdi ? Il sera alors facile de le rencontrer dans un des gîtes voisins pour lui remettre son précieux document.



+10 ans

LES PÈLERINS

- ▶ **CARON Lucie**, née le 21 mai 1955 à Tournus
- ▶ **COTTINEAU Laurent**, né le 9 juillet 1971 à Roanne
- ▶ **DAVIAND Daniel**, né le 14 octobre 1968 à Lyon
- ▶ **DUBOIS Agnès**, née le 7 juin 1964 à Lille
- ▶ **GITON Franck**, né le 18 janvier 1951 à Bâle
- ▶ **LABRISE Claire**, née le 8 décembre 1964 à Arles
- ▶ **PERSAUSSE Julien**, né le 17 août 1965 à Bruxelles
- ▶ **PIETERS Noémie**, née le 5 juillet 1972 à Genève
- ▶ **TRUCHAN Pierre**, né le 7 janvier 1951 à Dijon

Un credential

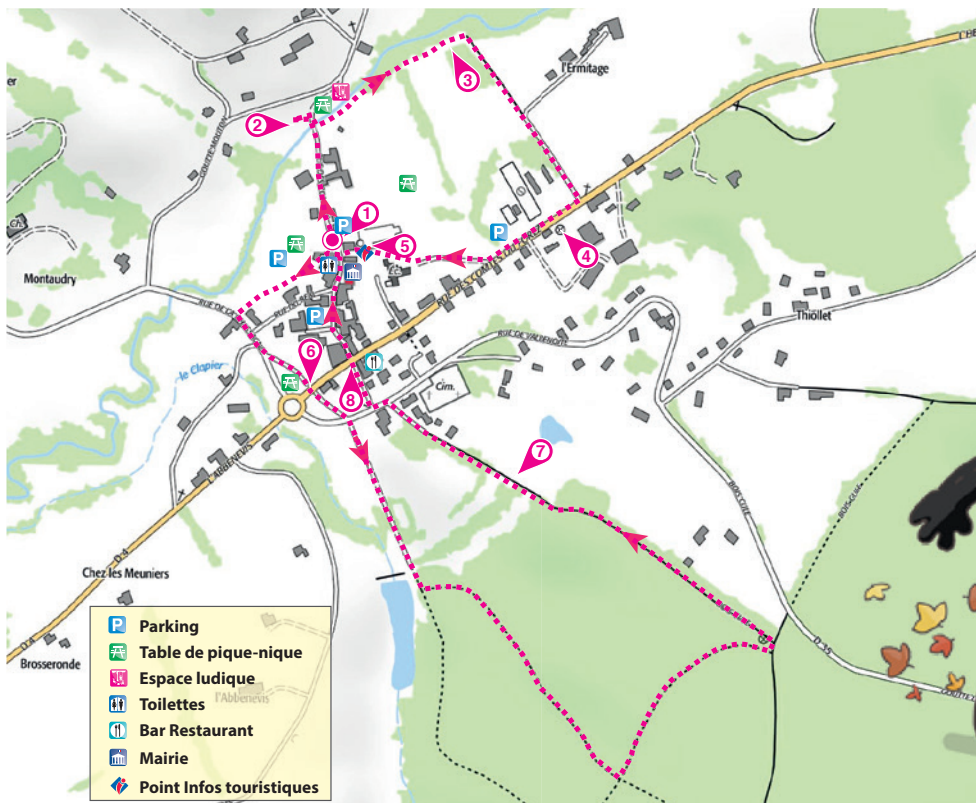

Tu disposes du plan ci-contre. À l'emplacement des points rouges, lis les indications qui te permettront de résoudre l'énigme principale.

À la fin de ta balade, visite le site www.randoland.fr pour vérifier ta réponse.



Lors du passage devant chacun des indices lis attentivement les indications fournies. Elles te permettront, au fil de la balade, de résoudre l'énigme principale.

1 La croix

Observe toutes inscriptions qui figurent sur le socle de la croix. Compte le nombre de fois où chaque lettre apparaît.

Avec les 5 lettres qui apparaissent au moins 3 fois, reconstitue le mot qui désigne une préparation culinaire accompagnant la salade ou le rôti.

Le nom du personnage recherché ne rime pas avec le mot que tu viens de trouver.

2 L'arboretum

La personne recherchée ne porte pas le prénom associé au nom d'un cerisier.

3 Le mur

La personne recherchée n'est pas née dans une des deux communes dont le nom est gravé sur les tuiles qui composent le mur.

4 La cheminée

Le mois où a été prise la photo de la cheminée de La Bénisson-Dieu n'est pas le mois de naissance du pèlerin recherché.



17/10/2012

14/05/2011

24/06/2014

5 L'abbaye

En arrivant vers l'abbaye, recherche, sur le mur latéral, la plaque qui a été coulée par les Bayerots en 1988.

Le personnage recherché n'est pas né au cours de la saison où cette plaque a été coulée.

UN PEU D'AIDE

Les saisons

Printemps: 21 mars - 20 juin

Été: 21 juin - 20 septembre

Automne: 21 septembre - 20 décembre

Hiver: 21 décembre - 20 mars

6 L'Anthracotherium

Retrouve combien d'années (en millions) se sont écoulées entre la période où vivait l'Anthracotherium et aujourd'hui. Calcule la moitié de ce nombre.

La personne recherchée est née un jour inférieur au résultat que tu viens de trouver.

7 En chemin vers St-Jacques...

Quatre pèlerins, de retour de Compostelle, se retrouvent à La Bénisson-Dieu et échangent sur leur expérience.

Matthieu est parti d'Arles, Claire du Puy-en-Velay, Lucienne de Tours et Baptiste de Vézelay.

Le prénom de la personne recherchée n'est pas celui du pèlerin qui a effectué son périple en empruntant la Via Podiensis. Pour t'aider, lis bien le texte de la plaque !

UN PEU D'HISTOIRE

Les chemins de Compostelle

Près de 250 000 pèlerins effectuent chaque année le pèlerinage jusqu'à St Jacques de Compostelle.

Les quatre routes principales pour rejoindre Compostelle sont parfois nommées Via Lemovicensis, Via Podiensis, Via Tolosana et Via Turonensis.

Elles partent d'Arles, du Puy-en-Velay, de Tours et de Vézelay.

8 La bascule

Observe bien la plaque qui indique le fabricant de cette bascule.

Le nom de famille de la dernière personne à rayer comporte exactement quatre lettres du nom du fabricant.



Circuit n° 4201601G

Tu devrais avoir retrouvé le nom du pèlerin fatigué qui a oublié son credential à l'abbaye !

Ta réponse: