

Je découvre les femmes artistes peintres

APPARTIENT à:

.....

.....



Avant de commencer ta visite, voici quelques consignes:

- Ne cours pas dans les salles → tu risques de tomber et de te blesser,
- Ne touches pas les œuvres → elles sont uniques et fragiles, contemples les avec tes yeux,
- Ne cries pas et ne parles pas fort → car tu risques de gêner les autres visiteurs du musée.

Voilà, profite de ce beau moment de découverte!



Direction Régionale
des Affaires Culturelles /
Culture et Communication



La Région
Auvergne-Rhône-Alpes



Commune de
MUROLD



LE MUSÉE

Qu'est-ce qu'un musée?



Un musée est l'endroit où l'on conserve des objets et œuvres d'art pour qu'ils racontent notre histoire.

À quoi ça sert?



Le musée sert à conserver les objets pour ne pas qu'ils s'abîment.



Le musée étudie les œuvres pour comprendre leur histoire.



Le musée présente les œuvres d'art au public.

BD

BD bulles

Imagine les dialogues entre ces femmes artistes peintres.



Art et culture

Apprendre en famille

Sais-tu qui a inventé la photographie?

La première photographie date de 1826. Un cliché de **Joseph Nicéphore Niépce** représentant une partie de sa maison.



Qui est la première femme photographe?

Constance Fox Talbot, épouse de Henry Fox Talbot, l'un des acteurs clés du développement de la photographie dans les années 1830 et 1840, a elle-même expérimenté le processus dès 1839. Richard Ovenden lui attribua une image floue d'un court verset du poète irlandais Thomas Moore, qui ferait d'elle la plus ancienne photographe connue.

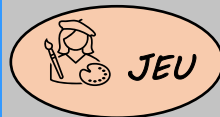

JEU

Jeu des techniques!

Relie la bonne technique à sa description.

A- Crayon

B- Fusain

C- Aquarelle

D- Peinture à huile

E- Lavis

F- Pastel

7- Peinture faite à base d'huile et de pigments colorés.

2- Peinture à l'eau réalisée sur papier.

3- Dessin fait avec de l'encre diluée dans de l'eau.

4- Dessin fait avec une branche de saule brûlée.

5- Dessin fait avec des craies colorées.

6- Dessin fait avec des crayons de couleurs.

Des natures mortes

Elles représentent des objets, des fleurs, des fruits ou des animaux morts.



Des portraits d'animaux

Un portrait qui représente le visage d'un animal.



Des portraits d'hommes

Ces portraits représentent le visage des hommes, des femmes et des enfants. Lorsque l'artiste se représente lui-même, on appelle cela un autoportrait.

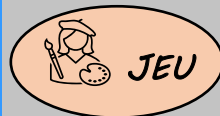

JEU

Recrée ce tableau!

Quel est l'artiste qui l'a peint?
Et quel est le titre de l'œuvre?



1



2



3



4

image n°

image n°

image n°

image n°

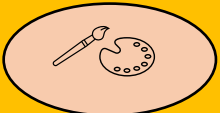

Quel est le nom de ce parc?

Imagine et dessine un personnage qui se ballade dans ce parc.

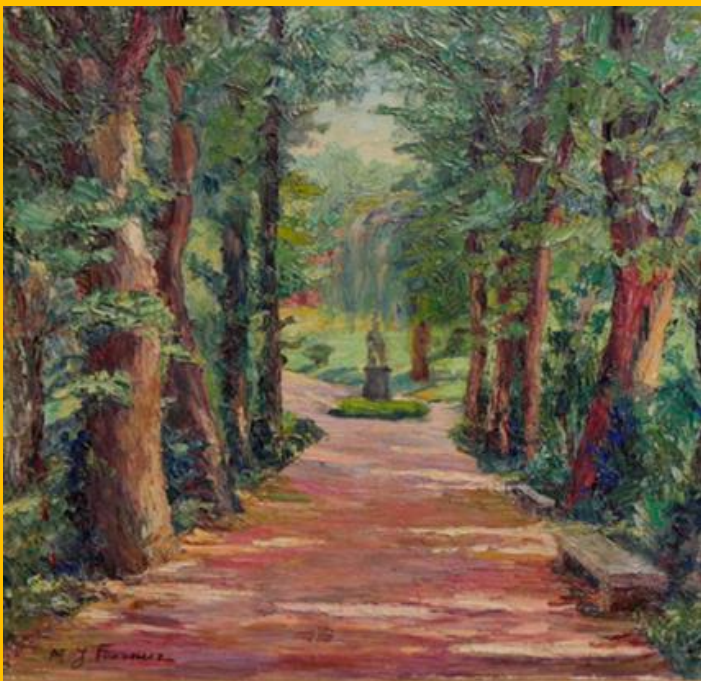

Dans l'exposition, il y a ...

Des paysages ruraux

Ils représentent une vue d'un village ou de la campagne.



Des paysages urbains

Ils représentent une vue d'une ville.



Des scènes de genre

Elles représentent des personnes dans la vie de tous les jours.



COULEURS

Le savais-tu? Tu peux créer d'autres couleurs en mélangeant les couleurs primaires.

Les couleurs primaires:

JAUNE



MAGENTA



CYAN

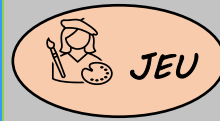

Labyrinthe
Aide Yvonne Queylard à retrouver son chien Tommy

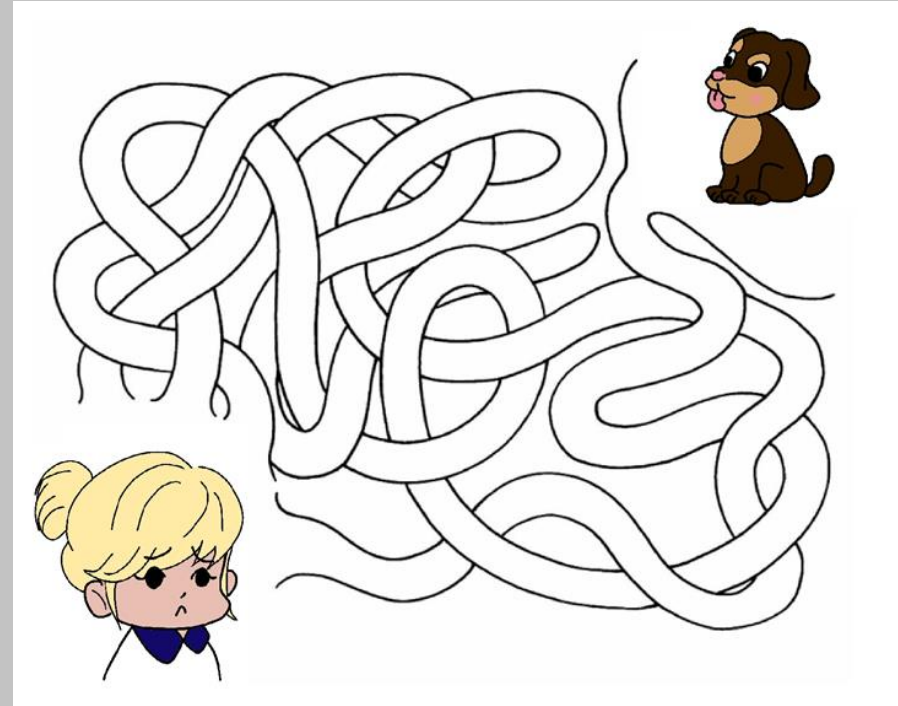

Trouve la silhouette de ce chien!

Quel le nom de ce chien?

Qui l'a peint?

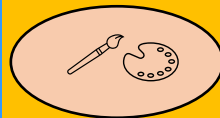

Dessine tes émotions!

Dessine ce que tu ressens en visitant le musée!
Tu peux, par exemple, dessiner un tableau ou faire des croquis de détails que tu vois dans les tableaux.

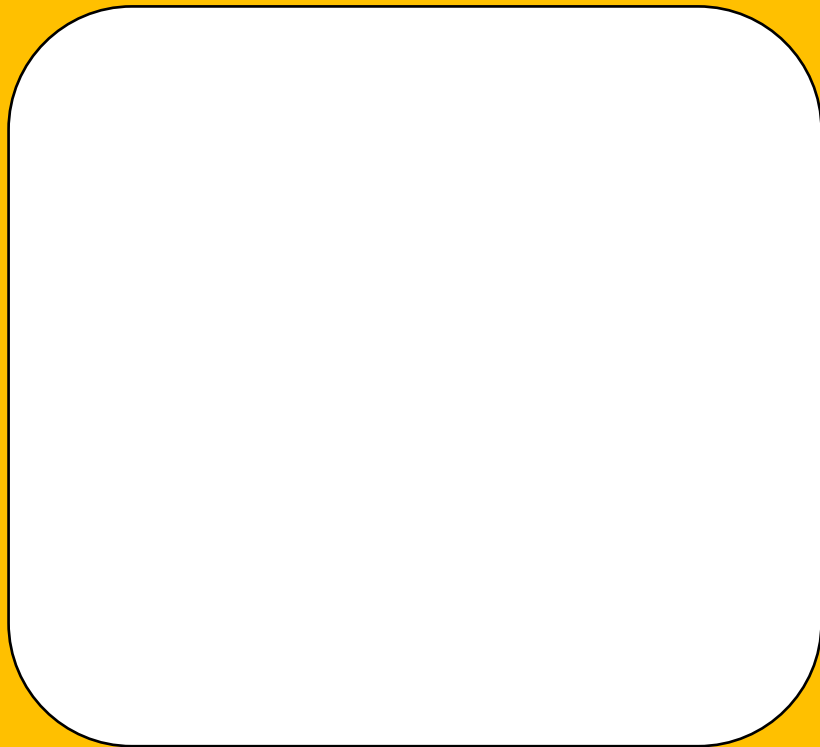

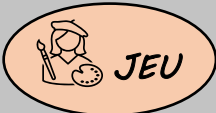

VRAI ou FAUX

POUR LES PLUS GRANDS

- | | Vrai | Faux |
|---|--------------------------|--------------------------|
| 1- Avant 1897, les femmes pouvaient étudier aux Beaux-Arts de Paris. | <input type="checkbox"/> | <input type="checkbox"/> |
| 2- Au début du XXème siècle, l'étude du nu masculin étaient strictement interdite aux femmes. | <input type="checkbox"/> | <input type="checkbox"/> |
| 3- En 1903, un journaliste appelle la lutte des femmes pour l'étude du nu masculin la « Querelle des slips ». | <input type="checkbox"/> | <input type="checkbox"/> |
| 4- Elisabeth Dodel est disciple de l'École des peintres de Murol. | <input type="checkbox"/> | <input type="checkbox"/> |
| 5- Jusqu'à la fin du XIXème siècle, on utilisait le terme « peintresse » pour parler d'une femme peintre. | <input type="checkbox"/> | <input type="checkbox"/> |
| 6- Les femmes de l'exposition ne sont pas issues de la même génération. | <input type="checkbox"/> | <input type="checkbox"/> |
| 7- Frédérique Knoeri n'était pas la cousine de la comtesse Tolstoï. | <input type="checkbox"/> | <input type="checkbox"/> |



- Yvonne QUEYLARD
- Charlotte MUSSON
- Bertha PHILIPPS
- Elisabeth DODEL



Réponses:
 1- Faux; 2-Vrai; 3-Faux, c'est la « Querelle des caleçons »; 4- Vrai; 5- Vrai; 6- Faux, elles ont toutes vécu au XXème siècle; 7- Faux

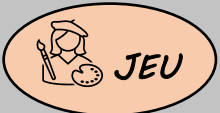

À qui sont ses yeux?

Retrouve – les dans les tableaux de l'exposition.



1



6



4

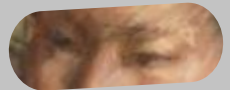

2



5

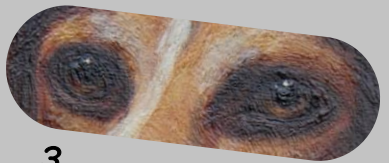

3



7

Réponses:
1-Fillette à la chemise rose ; 2-Chine, mère et enfant; 3-Tommy le chien de l'artiste; 4-
Autoportrait de Marguerite Jeanne Carpentier
5-Autoportrait Frédéricque Knoeri; 6-Portrait de femme, une vie de labeur; 7-Portrait de
l'homme à la moustache



Marguerite Jeanne Carpentier, élève de Rodin,
4ème femme à entrer aux Beaux-Arts de Paris et la plus jeune à y être admise (16 ans) en 1903.



© 2014

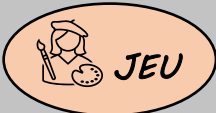

JEU

QUESTIONS

1- Elise Rieuf a représenté la Chine dans ses tableaux car:

- Elle était chinoise.
- Elle a habité et voyagé en Chine.
- Elle possédait une collection d'estampes chinoises.

3- Quel est le titre du tableau d'Élisabeth Dodel? :

- La maison de l'artiste.
- La maison aux tulipes.
- La maison aux jonquilles.

2- Qu'est-ce que la finette? :

- Un carton léger et peu épais.
- Un petit panneau de bois de chêne.
- Un tissu qui à l'origine est destiné aux vêtements.

4- Bertha Phillips était:

- Anglaise.
- Américaine.
- Arménienne.

Réponses: 1-2; 2-3; 3-1; 4-2

Qui a peint en Chine?
 En quelle année a-t-elle quitté la Chine?
 Dans quelle ville vivait-elle?
 Quel était le métier de son mari?

Réponses

