le ministère de la **Culture** et de la **Communication** présente

LA NUIT EUROPÉENNE DES MUSÉES

SAMEDI
16 MAI
2015

ENTRÉE LIBRE
DANS LA PLUPART DES
ÉTABLISSEMENTS PARTICIPANTS

RHÔNE-ALPES

#NDM15
WWW.NUITDESMUSEES.FR

Editorial

Pour sa 11ème édition, plus jeune que jamais, la Nuit européenne des musées propose cette année l'ouverture gratuite de plus de 1300 musées en France, et près de 3400 en Europe.

Si nos musées et expositions rencontrent aujourd'hui un large succès auprès du public l'accès du plus grand nombre aux collections et aux œuvres reste au cœur des missions du ministère de la Culture et de la Communication.

C'est bien l'un des objectifs de la Nuit européenne des musées qui, en proposant au public une autre approche de l'environnement muséal, en nocturne et au travers de nombreuses animations – spectacles, interventions artistiques, visites éclairées, etc. –, offre un contexte privilégié pour une visite plus libre et plus ludique. Elle favorise ainsi la découverte et l'accès aux institutions culturelles. Les musées deviennent, le temps d'une soirée, un lieu d'expression – et pour tous les arts : musique, théâtre, littérature, gastronomie, cinéma.

Grâce au dispositif « La classe, l'œuvre ! », en partenariat avec le ministère de l'Éducation nationale, de l'Enseignement supérieur et de la Recherche, les plus jeunes peuvent aussi investir le musée, se l'approprier et s'y exprimer. Ils deviennent alors « passeurs de culture ». Et il n'est pas rare, le soir de l'événement, que les élèves ayant travaillé sur une œuvre viennent en rendre compte devant leurs familles et leurs amis.

Avec près de deux millions de visiteurs chaque année pour la Nuit des musées, le succès est plus que jamais au rendez-vous.

Je vous souhaite de profiter cette année encore de ces visites de découvertes nocturnes, qui s'offrent à tous le temps d'un samedi soir, et tiens à remercier l'ensemble des partenaires de cette manifestation pour leur engagement fidèle.

Fleur Pellerin,
ministre de la Culture et la Communication

« La classe, l'œuvre », une opération de mise en valeur des projets de médiation des musées

Cette année, quatorze musées de Rhône-Alpes ont souhaité s'associer à l'opération lancée le ministère de la Culture et de la Communication « la classe, l'œuvre ! ». Cette opération propose aux élèves de devenir, l'espace d'une soirée des médiateurs « passeurs de culture » de l'œuvre qu'ils ont retenu dans le cadre d'un travail en classe.

Les musées participants

01 - Brou, monastère royal
01 - Oyonnax, musée du peigne et de la plasturgie
07 - Orgnac, Cité préhistoire
26 - Die, musée de Die et du Diois
38 - Grenoble, Muséum d'histoire naturelle
38 - Charavines, musée archéologique du lac de Paladru
38 - La Côté-Saint-André, musée Hector-Berlioz
38 - La Mure, musée Matheysin
38 - Vizille, musée de la Révolution française
38 - Voiron, musée Mainssieux
38 - La Tronche, musée Hébert
69 - Lyon, musées des Tissus et des Arts décoratifs
73 - Aix-les-Bains, musée Faure
74 - Annecy, musée-château

Samedi 16 mai 2015,
La nuit européenne des musées en Rhône-Alpes

Une invitation à découvrir, le temps d'une soirée, l'immense richesse des collections des musées de Rhône-Alpes !

Découverte nocturne des musées : une expérience singulière

En Rhône-Alpes, 132 musées dont 70 musées de France invitent tous les publics à découvrir les collections permanentes et les expositions temporaires lors d'une soirée originale qui durera parfois jusqu'au petit matin.

L'entrée est gratuite dans la plupart des musées participants, les animations insolites et inventives imaginées chaque année par les professionnels des musées et leurs partenaires artistiques sont conçues pour faire de cette nuit un moment convivial à partager entre ami(e)s ou en famille.

Programme

Nuit des musées en Rhône-Alpes :
www.culturecommunication.gouv.fr/Regions/Drac-Rhone-Alpes/Manifestations-nationales/Nuit-europeenne-des-musees

Nuit des musées :
http://nuitdesmusees.culturecommunication.gouv.fr

La classe l'œuvre :
www.laclasseloeuvre.culturecommunication.gouv.fr

Légende

- Musée de France
- Label Maison des Illustres
- Label Jardin remarquable
- Label Tourisme et Handicap
- Patrimoine du XXe siècle
- Accès PMR (personnes à mobilité réduite)

LA NUIT EURO PÉENNE DES MUSÉES
Rhône-Alpes
16 mai 2015

6 › Ain
11 › Ardèche
15 › Drôme
18 › Isère
27 › Loire
35 › Rhône / Métropole de Lyon
43 › Savoie
48 › Haute-Savoie

52 › Crédits photographiques

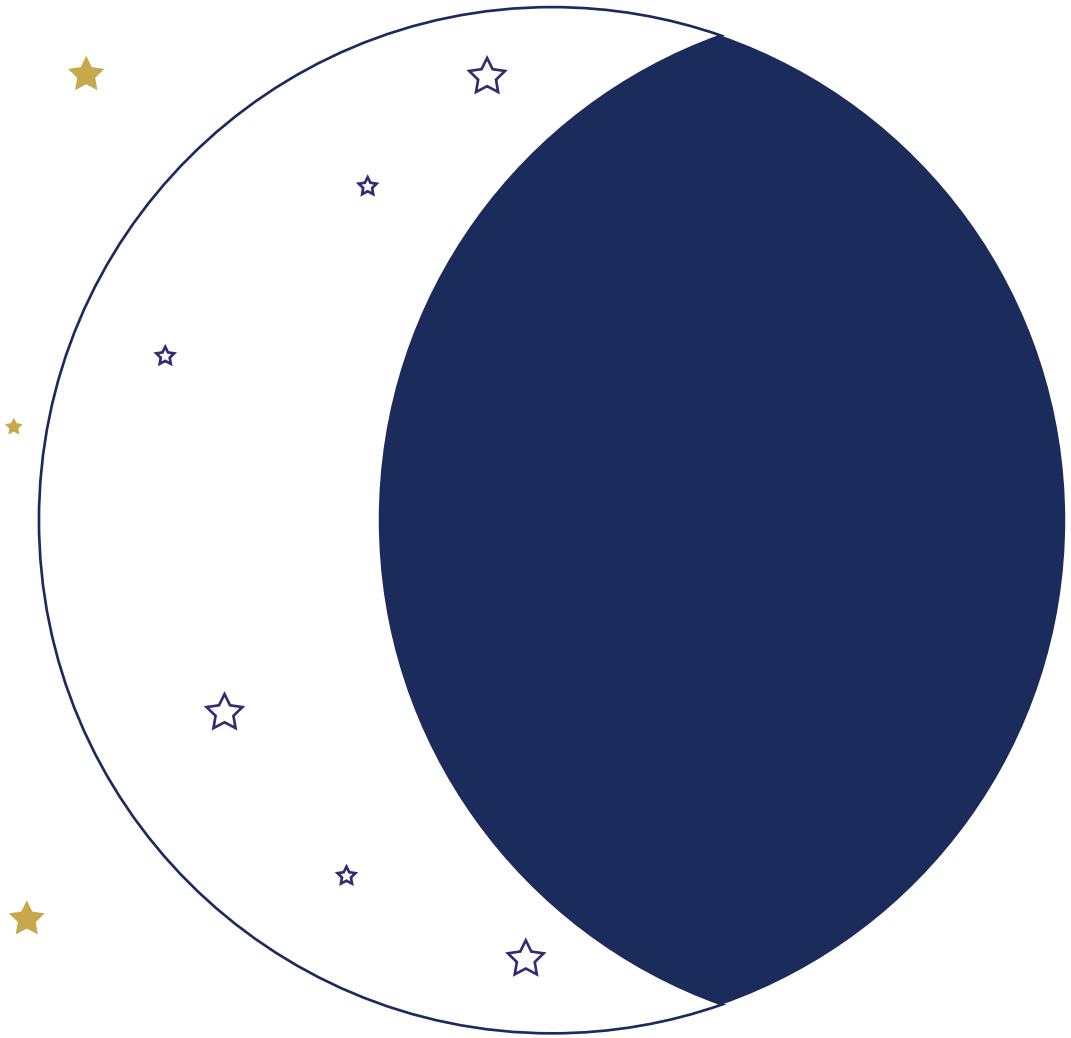

LA NUIT EURO PÉENNE DES MUSÉES

Rhône-Alpes
16 mai 2015

AIN

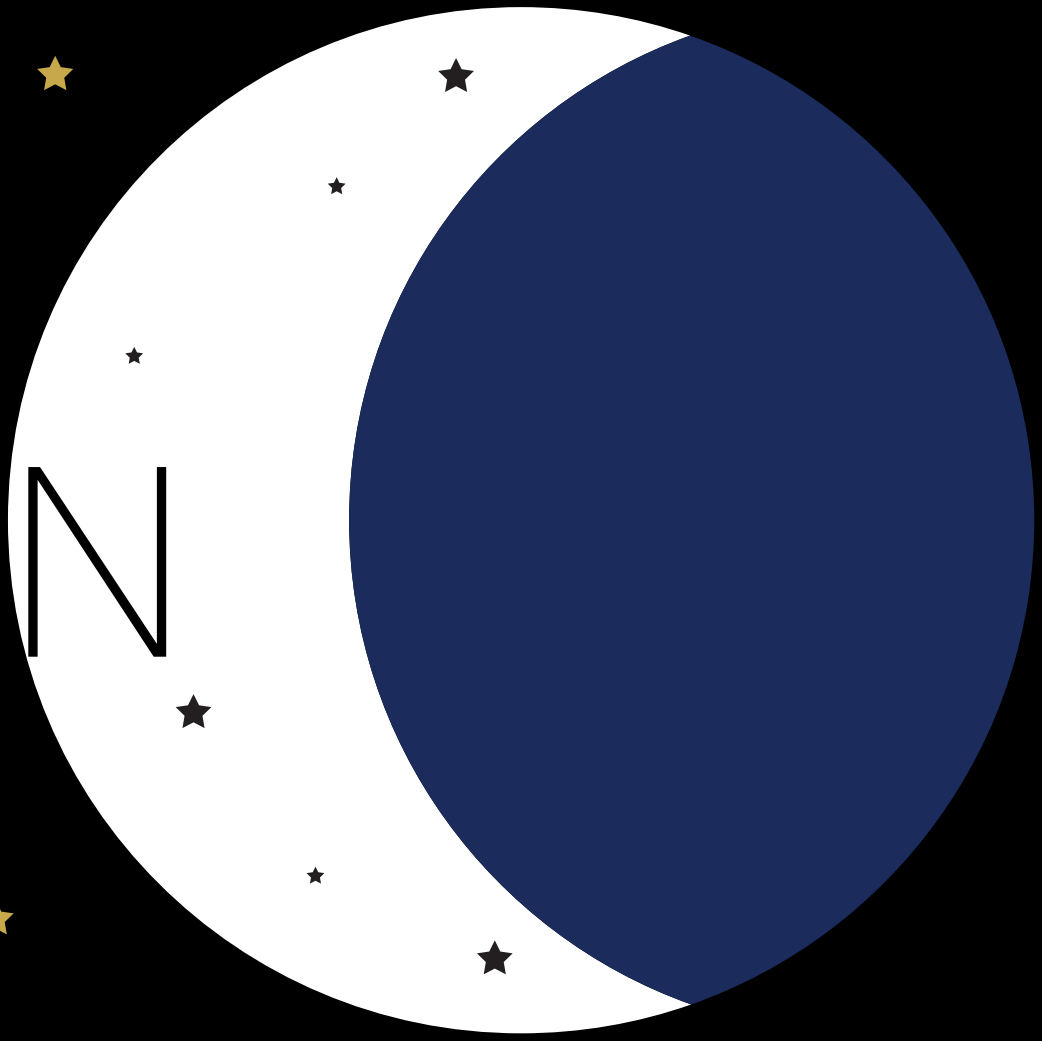

Bourg-en-Bresse
Châtillon-sur-Chalaronne
Courtes
Cuisiat
Izernore
Lochieu
Montluel
Nantua
Oyonnax
Pont-de-Vaux
Saint-Cyr-sur-Menthon
Saint-Paul-de-Varax

APOTHICAIRERIE DE L'HÔTEL-DIEU

47 boulevard de Brou
01000 Bourg-en-Bresse
04 74 22 49 40
www.apothicairerie.bourgenbressetourisme.fr

Trois pièces remarquablement conservées, dont l'un des rares laboratoires ouvert au public et encore en parfait état de fonctionnement, pour une immersion dans la pharmacopée des siècles passés !

●●●

Ouverture exceptionnelle du site et visites commentées en soirée (dès 18h - dernière visite à 20h - fermeture du site à 21h).
Horaires : 18:00 - 21:00
Tarifs : Participation libre au profit de la restauration des livres.

★★

MONASTERE ROYAL DE BROU

63 boulevard de Brou
01000 Bourg-en-Bresse
04 74 22 49 40
www.bourgenbressetourisme.fr
www.monuments-nationaux.fr

Nuit de l'image
Horaires : à partir de 19h.

★★

Spectacle de lumières « COULEURS D'AMOUR »
Entrez dans le tourbillon de couleurs imaginé par Gilbert Coudène, lauréat du Trophée des lumières de la Ville de Lyon 2014, et découvrez le monastère royal de Brou comme vous ne l'avez jamais vu !
Ce spectacle de lumières inédit, projeté sur la façade de l'église, met en scène l'histoire d'amour romanesque de Marguerite d'Autriche et de Philibert le Beau.
Il y a cinq siècles, des maîtres d'œuvres, artisans et artistes bâtissent leur mausolée. Aujourd'hui, des peintres de lumières apportent, avec leurs créations au graphisme flamboyant, un nouveau regard coloré et teinté d'émotions.
Distribution : Maîtrise d'ouvrage : Ville de Bourg-en-Bresse - direction des affaires culturelles / monastère royal de Brou - Production : Light Event Consulting - Scenario, création, direction artistique : Gilbert Coudène - Conception visuelle : Etienne Guiol, Studio BK - Arrangements musicaux : Fred Ozanne
Horaires : 21h30 - 22h00 - 22h30.

★★

Projection « Brou en couleurs »
Le 2e cloître du monastère royal de Brou est customisé à partir de dessins réalisés sur palettes graphiques lors d'ateliers à la médiathèque Césaire. Montée et animée par le festival du film d'animation pour la Jeunesse puis mise en musique par la Tannerie, la projection donnera vie à la façade...
Horaires : 21h à 23h30.

★★

Film « La face cachée du Monastère »
Derrière la majesté du Monastère royal de Brou, quelle est la face cachée du monument ? Découvrez les coulisses de votre «Monument préféré».
Réalisé par les élèves du Lycée Quinet, ce film est également le fruit d'une belle rencontre avec les femmes et les hommes qui font vivre le monument au quotidien.
Dispositif réalisé dans le cadre d'un projet pédagogique spécialité « Patrimoine et histoire de l'art » du Lycée Quinet et de « La classe, l'œuvre », du Ministère de la Culture et de la Communication.
Horaires : Diffusion en continu de 19h à 23h30 dans la salle de conférence.

★★

Film « Fortune infortune fort une »
À l'occasion de l'aménagement du futur espace d'interprétation du monument, un film dédié à sa fondatrice, Marguerite d'Autriche (1480-1530) a été réalisé par Pascal Sandrin : l'histoire d'une femme d'exception, son itinéraire à travers l'Europe, ses rencontres politiques et artistiques, ses fortunes et infortunes... Un destin princier européen incarné par sa dernière demeure, le monastère royal de Brou.
Horaires : Diffusion en continu de 19h à 23h30 dans les anciennes cuisines du monastère (3e cloître).

★★

« La classe, l'œuvre »
Le projet vise à faire découvrir les réalités cachées d'un monument national qui accueille en son sein un musée de France. Il s'agit de permettre aux élèves de Seconde « Patrimoine et histoire des arts » du Lycée Quinet de réaliser un parcours culturel qui les mènera du musée départemental de la Bresse (domaine des Planons) au Monastère royal de Brou, récemment élu « Monument préféré des Français ».
Les élèves réalisent leur propre documentaire vidéo sur le Monastère royal de Brou, dont le sujet s'attache à révéler la « face cachée » du monument et de son musée. Depuis la rentrée scolaire 2014, la classe de Seconde « Patrimoine » du lycée Quinet est donc venue à plusieurs reprises découvrir le monument et son musée (dont les espaces non ouverts au public), participer à une nouvelle visite thématique sur les détails cachés du monument, échanger et interviewer les professionnels des coulisses du musée (conservateur, régisseur, chargé de communication, ...), filmer in situ les éléments architecturaux et les acteurs de leur scénario... afin de travailler cette matière en classe, accompagnés de leurs professeurs et d'une équipe de vidéastes professionnels.

★★

Le film documentaire, d'une dizaine de minutes, sera restitué et projeté lors de la Nuit des musées 2015, offrant ainsi au public une découverte insolite du Monastère royal de Brou.

★★

MUSÉE TRADITIONS ET VIE - ANCIEN HÔPITAL/ APOTHICAIRERIE

Place Saint-Vincent de Paul
24 impasse des remparts
01400 Châtillon-sur-Chalaronne
www.museetraditionsetvie.fr

PARTIEL

Un émouvant voyage dans l'ancien temps à travers l'enfance de Marie, dans la Bresse rurale des années 1900. Puis devenez, le temps d'une visite, apothicaire en 1814 à l'Ancien Hôpital/Apothicairerie.

●●●

Visite libre le temps d'une soirée avec une ambiance musicale.

Horaires : 19:00 - 22:30

★★

FERME MUSÉE DE LA FORET

La Forêt
01560 Courtes
04 74 30 71 89
www.comcomsainttrivierdecourtes.fr

PARTIEL

Authentique ferme bressane du XVIe siècle dans un écrin de verdure. Classée monument historique, elle vous surprendra par son architecture à colombages, sa mystérieuse cheminée sarrasine, sa balustrade à croisillons et sa galerie. La cheminée vous étonnera par sa grandeur et l'impressionnante poutre maîtresse qui la soutient.

●●●

Visite commentée. Munis d'une lampe de poche, découvrez la cheminée sarrasine de cette ferme, son mobilier bressan, son grenier et ses étables. Retrouvez au coin du feu l'Association Patois Traditions et Métiers d'Autrefois s'attelant à leur divers travaux : filage du chanvre, vannerie...

Horaires : 21:00 - 00:00

★★

MUSÉE DÉPARTEMENTAL DU REVERMONT

40 rue Principale
01370 Cuisiat
04 74 51 32 42
www.musees.ain.fr

PARTIEL

Installé dans l'ancienne mairie-école du village, le musée développe les thèmes du territoire du Revermont et de ses fortes mutations au cours des deux siècles derniers. La salle de classe des garçons a été reconstituée comme au temps de Jules Ferry. Le musée comprend également un jardin conservatoire où sont abordés la biodiversité, la transmission et les savoir-faire.

●●●

Spectacle « La Bretagne à l'honneur ». Initiation à la danse et bal à la voix avec le groupe breton BALàquat' dans le jardin du musée. Repli sous l'auvent du musée en cas de pluie. Visite de l'exposition temporaire « Le PCI qu'est-ce que c'est ? A la découverte du patrimoine culturel immatériel » et de son volet sur la Bretagne. Crêpes et cidre.

Horaires : 18:00 - 23:00

★★

MUSÉE ARCHÉOLOGIQUE D'IZERNORE

Place de l'église
01580 Izernore
04 74 49 20 42
www.archeologie-izernore.com

Plongez dans le quotidien de l'archéologue depuis la découverte de l'objet historique sur un chantier de fouilles jusqu'à son exposition dans un musée... De belles séries d'objets reprennent vie dans un parcours rythmé par la reconstitution d'ambiances propres à l'univers de l'archéologie. Agencées par grands thèmes, les collections retracent les différentes facettes de la ville antique *Isarnodurum* et révèlent des bribes de vie de nos ancêtres gallo-romains.

●●●

Atelier « *Made in Isarnodurum* ». Réveillez l'artisan gaulois qui sommeille en vous ! Les vêtements ne faisaient pas tout pour être à la mode à *Isarnodurum*. Dans l'Antiquité, une haute importance était également accordée aux accessoires agrémentant les tenues. Partez à la découverte des gestes et techniques d'il y a 2000 ans en fabriquant votre propre ruban, bracelet tissé ou encore votre fibule...

Horaires : 18:00 - 22:00

★★

MUSÉE DÉPARTEMENTAL DU BUGEY-VALROMEY

3 rue Centrale
01260 Lochieu
04 79 87 52 23
www.musees.ain.fr

PARTIEL

Situé à Lochieu, au pied du Grand Colombier, le musée offre une vue exceptionnelle sur le Bugey. Datée de 1561, la maison Renaissance abrite les collections dans un ensemble de caractère. Consacré à la vie bugiste et valromeysanne, le musée présente aussi la plus grande collection publique de France d'art contemporain en bois tourné.

●●●

Lecture de contes du Bugey et d'ailleurs. Carte blanche à la conteuse bugiste Cathelaine pour une soirée contes dans la maison Renaissance.

Horaires : 18:00 - 21:00

★★

MUSÉE D'HISTOIRE LOCALE DE MONTLUEL

4 rue du Marché
01120 Montluel
06 58 46 56 98
www.patrimoinemontluel.voila.net

Ce musée se situe dans une demeure bourgeoise construite en 1582, à l'époque où Montluel faisait encore partie du Duché de Savoie. Il présente 3 niveaux d'exposition.

●●●
Visite commentée « Et la lumière fut ! ». Les visiteurs pourront découvrir les 3 niveaux du musée éclairés de différentes sources de lumières qui évolueront suivant les étages : bougies de toutes sortes au rez-de-chaussées ; lampes à huiles/pétrole/gaz au 1er niveau ; lampes électriques (de l'ampoule à incandescence jusqu'à la led) au 2e niveau avec une petite exposition sur l'évolution de l'éclairage au cours du temps. En fonction du climat, un atelier de fabrication de bougies sera ouvert dans la cour du Musée.
Horaires : 19:30 - 23:00
★★

MUSÉE DÉPARTEMENTAL D'HISTOIRE DE LA RÉSISTANCE ET DE LA DÉPORTATION DE L'AIN ET DU HAUT-JURA

3 montée de l'Abbaye
01130 Nantua
04 74 75 07 50
www.musees.ain.fr

PARTIEL

Imprégné de l'atmosphère de l'ancienne prison de Nantua, le musée propose un parcours à la fois historique et vivant de la Seconde Guerre mondiale. Riche de témoignages de résistants et d'une exceptionnelle collection, il invite le visiteur à réfléchir et à mieux comprendre cette période trouble.

●●●
Visite libre « Coup de main sur Artemare ! ». À la manière d'un détective, reconstituez le « coup de main » de septembre 1943 à Artemare. Enquête dans le musée à la lueur des lampes torches (pensez à apporter la vôtre).
Horaires : 19:00 - 22:00
★★

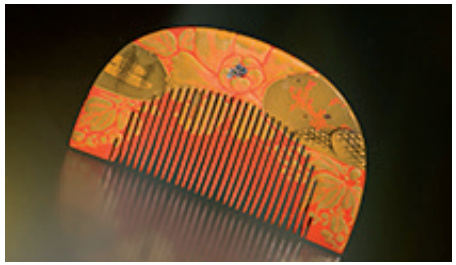

MUSÉE DU PEIGNE ET DE LA PLASTURGIE

LA CLASSE L'ŒUVRE !

Centre Culturel Aragon 88 cours de verdun
01100 Oyonnax
04 74 81 96 82
www.oyonnax.fr/culture/musee-de-la-plasturgie

Créé au cœur de la *Plastics Vallée*, à Oyonnax, dans l'Ain, berceau d'une industrie innovante, le musée du Peigne et de la Plasturgie vous invite à un voyage à travers le temps, autour de l'univers des ornements de coiffure. Des matériaux plastiques naturels aux synthétiques, le musée s'ouvre aussi à la diversité des objets issus de l'industrie de la plasturgie. Un musée porteur de la mémoire des acteurs de cette longue histoire artisanale et industrielle, source d'inspiration, de création et de légitimité des professionnels d'aujourd'hui.

●●●
Visite commentée.
Horaires : 19:30-20:30
★★
Performance hip hop.
Horaires : 20:30 et 21:30
★★

MUSÉE CHINTREUIL

Hôtel de Ville 66 rue de Lattre de Tassigny
01190 Pont-de-Vaux
www.musee-chintreuil.com
03 85 51 45 65

PARTIEL

Ancien hôtel particulier réaménagé en 1999, le musée Chintreuil surprend par sa qualité et sa diversité de collections : histoire, beaux-arts, calligraphie et son fameux cabinet de curiosités, avec son veau à deux têtes et son poussin à quatre pattes.

●●●
Visite commentée « Insolite ou insolente ? ». Au gré d'un parcours conçu spécialement pour cette manifestation, le visiteur sera conduit à s'interroger sur les fondements de l'art et de son évolution. Une réflexion qui porte notamment sur le regard posé au cours des siècles sur la nudité et les canons de beauté à travers les collections permanentes du musée (XVIe, XVIIe et XIXe siècles) et l'exposition temporaire.
Horaires : 19:30 - 22:30
★★

MUSÉE DÉPARTEMENTAL DE LA BRESSE-DOMAINE DES PLANONS

987 chemin des Seiglières
01380 Saint-Cyr-sur-Menthon
03 85 36 31 22
www.musees.ain.fr

PARTIEL

Installé sur le domaine des Planons, au cœur du bocage bressan, le musée vous propose un voyage dans le temps à la découverte de l'art de vivre et du quotidien des habitants de la région du XVe siècle à nos jours. Costumes bressans et chapeaux singuliers, émaux, mobilier ainsi qu'une étonnante collection autour de la gastronomie sont présentés dans le musée. Sur le haut du domaine, une ferme typique vous attend. Classée Monument historique en 1938 et restaurée, cette ferme abrite une reconstitution des biens d'un fermier à l'aube de la Révolution française. Sur le domaine, poules, lapins, jeux géants et parcours paysagers vous attendent pour une découverte en famille.

●●●

Spectacle « Soirée entre Bresse et Vietnam ». Exposition et défilé de costumes traditionnels, danses et musiques, dîner vietnamien pour une confrontation joyeuse des deux cultures. Avec le groupe Pays de Bresse et l'association culturelle des Vietnamiens du Rhône.
Horaires : 19:00 - 23:00
Inscription nécessaire uniquement pour le repas :
musees.ain@cg01.fr
★★

MUSÉE LOUIS JOURDAN

Place Louis Jourdan
01240 Saint-Paul-de-Varax
www.villars-les-dombes.com

Musée qui recèle les œuvres du peintre Louis Jourdan, données à la ville de Saint-Paul-de-Varax par sa veuve. Un voyage hors du temps à travers les yeux du peintre paysagiste.

●●●

Visite libre
Horaires : 18:00 - 22:00
Inscription nécessaire : 04 74 98 06 29
★★

LA NUIT EUROPÉENNE DES MUSÉES
Rhône-Alpes
16 mai 2015

ARDÈCHE

Alba-la-Romaine
Lagorce
Les Vans
Orgnac-l'Aven
Serrières
Tournon-sur-Rhône

MUSÉAL

Quartier Saint Pierre
Route départementale 107
07400 Alba-la-Romaine
04 75 54 42 15
www.ardeche.fr

MuséAl est un musée accolé aux vestiges d'une ville antique dont ont été conservés et restitués le centre monumental, une rue ainsi que le théâtre. Inauguré en octobre 2013 par le président du Conseil général de l'Ardèche, c'est l'un des tous derniers musées de France de Rhône-Alpes !

●●●

Atelier « Parfums et senteurs de l'Antiquité ». Présentation des origines du parfum dans l'Antiquité romaine par l'association LORICA ROMANA.
Horaires : 15:00 - 23:00 (toutes les heures)
Inscription nécessaire : museal@ardeche.fr
04 75 52 45 15

★★

Remise d'un document de visite « Petit jeu en famille ».
Horaires : 14:30 - 23:30

★★

Repas romain proposé par *Taberna Romana*. Sur réservation
Horaires : 19:00 - 21:30
Inscription nécessaire : museal@ardeche.fr
04 75 52 45 15
Tarif : 24 € pour le menu adulte/
10 € pour le menu enfant

★★

Démonstration de soufflage de verre par les *Infondus*, de jour... et de nuit. Emerveillement garanti !
Horaires : 18:00 - 23:00

★★

Taverne romaine. Pour ceux qui n'ont rien prévu à grignoter pour la soirée, pour les grands et les petits.
Horaires : 19:00 - 23:00
Tarif : non communiqué

★★

Visite libre du musée et de l'exposition temporaire sur la thématique du verre.
Horaires : 14:30 - 00:00

★★

Spectacle « Voyages par les sens ». Découverte contée du musée par Chloé Gabrielli autour des thématiques de la transparence, des apparences.
Horaires : 18:00 - 23:00 (18:00, 20:00, 21:00, 22:00)
Inscription nécessaire : museal@ardeche.fr
04 75 52 45 15

★★

ECOMUSÉE MAGNANERIE

Le village
07150 Lagorce
04 75 88 01 27

Papillons éphémères, œufs qui éclosent, chenilles voraces, nymphes énigmatiques...et dans cette diversité naturelle : l'incroyable ver à soie, élevé au musée-magnanerie, produisant son cocon de soie, unique, légendaire et cévenol.

●●●
Visite libre « Incroyables chenilles et papillons sériciginènes ! ».
Horaires : non définis encore
★★

MUSÉE LES VANS

Espace Fernand Aubert (Centre d'accueil)
4 rue du Couvent
07140 Les Vans
04 75 37 08 62
www.musee.lesvans.free.fr/

Visite des 3 expositions permanentes : A travers les âges (géologie, archéologie, ethnographie), Le Domaine de l'oléiculteur, et l'exposition consacrée à Léopold Ollier, natif des Vans, créateur de la chirurgie orthopédique, en partenariat avec les musées des Hospices civils de Lyon et de la Médecine.
Horaires : 10:00 - 18:00
★★

CITÉ DE LA PRÉHISTOIRE

Orgnac-l'Aven
07150 Orgnac-l'Aven
04 75 38 65 10
www.orgnac.com

Musée rénové

Tous les passionnés de Préhistoire, les amoureux de découvertes culturelles, les férus de voyages dans le temps, ou plus simplement les curieux de tous horizons ont rendez-vous sur le Grand Site de l'Aven d'Orgnac, à Orgnac-l'Aven en Ardèche méridionale, pour découvrir l'une des plus riches collections consacrées à la Préhistoire en France. Dans un nouvel écrin résolument moderne qui a ouvert ses portes en février 2014, le visiteur découvrira 350 000 ans de trésors dédiés à la Préhistoire, dans une mise en scène mêlant illustrations grandeur nature, supports interactifs et tactiles, vidéos, ambiances sonores, animaux naturalisés et scènes de vie quotidienne reconstituées.
La nouvelle Cité de la Préhistoire offre à ses visiteurs un voyage sensoriel unique transportant chacun du Paléolithique ancien jusqu'au 1er âge du Fer (-350 000 ans à -500 ans avant J.C). Une excursion hors du temps, à la découverte de la culture des Prénéandertaliens, des Néandertaliens, jusqu'à l'Homme moderne, Homo sapiens, au travers des modes de vie de chasseurs-cueilleurs, en passant par l'agriculture, l'élevage puis la métallurgie. Vous découvrirez le quotidien des hommes qui ont peint la mythique grotte ornée du Pont-d'Arc-Ardèche dite Grotte Chauvet.

Ce parcours initiatique, riche d'outils, d'armes, de poteries, d'ossements humains et d'animaux, mais également de vidéos éducatives, de tables tactiles multijoueurs, de bornes multimédias, s'adresse autant aux néophytes qu'aux initiés.
Selon ses attentes, le visiteur sera guidé par les 3 niveaux de lecture mettant en scène le travail de l'archéologue et le patrimoine préhistorique de l'Ardèche et du nord du Gard.
Des collections reconnues d'intérêt national, qui permettent à la Cité de la Préhistoire de bénéficier de l'appellation Musée de France et de collaborer avec l'INRAP, le ministère de la Culture et de la Communication, le CNRS.

●●●
Spectacle « Lhâ ». Performance sonore d'un nouveau genre qui mêle ombre et lumière, danse et musique pour nous projeter 35 000 ans en arrière : les chamans en transe peignent les parois, les symboles et l'art prennent vie...
Horaires : 21:00 - 22:00
★★
« La classe, l'œuvre »
Réalisation d'un jeu de 7 familles autour de la Préhistoire.
Visite émaillée de contes par des collégiens. La classe de 6° A du Collège Henri Ageron de Vallon-Pont-d'Arc a créé un conte pour chaque séquence chronologique. Le point de départ du conte est un objet archéologique de l'époque considérée. Chaque conte est inséré dans la visite guidée par un animateur du musée.
Horaires : 17:00 - 18:00
Inscription nécessaire : infos@orgnac.com
04 75 38 65 10
★★

MUSÉE DES MARINIERS ET DE LA BATELLERIE DU RHÔNE

Musée Mairie de Serrières
15 avenue Jean Vernet
07340 Serrières
04 75 34 09 49
www.serrieres.fr

Le musée se trouve dans l'ancienne église Saint-Sornin (XIVe siècle) et invite à la découverte de la navigation rhodanienne aux XVIIIe et XIXe siècles.

●●●

Visite libre « Le Rhône de Mistral à Clavel ». Exposé et discussion autour des ouvrages suivants : Lou Pouème dou Rose (Frédéric Mistral), Pirate du Rhône, Le tambour du bief, Le Seigneur du fleuve, Le Rhône ou les métamorphoses d'un dieu, La révolte à deux sous, La guinguette, Brutus, La table du roi (Bernard Clavel).
Ces deux auteurs partagent une nostalgie d'un fleuve roi et réalisent dans leurs œuvres une véritable étude ethnographique des organisations sociales centrées sur le fleuve et son exploitation.
Horaires : 19:00 - 20:00
★★

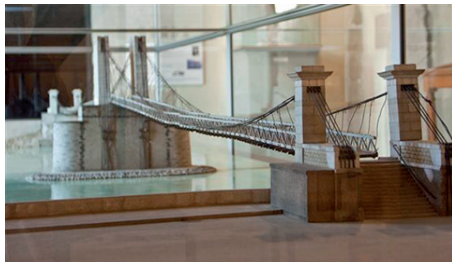

CHÂTEAU-MUSÉE

Château-musée de Tournon
14 place Auguste Faure
07300 Tournon-sur-Rhône
04 75 08 10 30
www.ville-tournon.com/chateau-musee

Perché sur son rocher, au bord du Rhône, le château de Tournon est l'un des plus beaux de l'Ardèche. Son architecture date essentiellement du XIV-XVIe siècle. C'est ici que vécurent les Seigneurs de Tournon. Le château abrite aujourd'hui un musée aux collections riches et variées.

●●●

Concert de l'ensemble vocal jazz *Les Luettes Noires,* une « chorale » qui sort de l'ordinaire : 20 chanteuses et chanteurs, chacun son micro, qui communiquent avec beaucoup de bonheur leur plaisir de chanter le jazz, ses influences et les musiques qui l'on intégré, comme la chanson française. Ces chanteurs amateurs sont accompagnés par des musiciens professionnels et dirigés par Dominique Pinet.
Horaires : 20:00 - 23:00 (20:00 et 21 :45)
★★

Spectacle « Danser-rêver *in situ* ». La déambulation chorégraphique et ludique de la compagnie Balades propose un spectacle en résonances avec les œuvres de l'exposition *Rêve Caverne* présentées au Château-musée. Dans le prolongement perceptif avec les œuvres, ce parcours de danse leur confère un autre temps, d'autres espaces. La vingtaine d'amateurs impliqués dans ce projet sera emmenée par Sylvie Giron, Cécile Lagarde, danseuses et Caroline Fomier, comédienne.
Horaires : 19:00
★★

Exposition « Rêve caverne ».
En écho à l'inauguration de la Caverne du Pont d'Arc, l'Institut d'art contemporain présente une exposition au Château-Musée, en coproduction avec la Ville de Tournon-sur-Rhône.
Une quinzaine d'artistes d'envergure internationale sont rassemblés dans cette exposition qui propose de reconsidérer le rapport entre art de la préhistoire et art actuel, en soulignant de possibles continuités et proximités. Comme si les artistes de la préhistoire avaient passé leur flambeau à certains de nos contemporains, comme si un continuum spatio-temporel les réunissait aujourd'hui.
Quel regard porter sur l'art du paléolithique ? Comment en tant qu'artiste du XXIe siècle l'appréhender et le faire revivre ?
Pour *Rêve Caverne,* l'Institut d'art contemporain invite un commissaire d'exposition, Pascal Pique, historien de l'art et fondateur du Musée de l'Invisible, dont l'expérience entre artistes et grottes reste à ce jour inédite.
Horaires : 19:00 - 22:00
★★

LA NUIT EUROPÉENNE DES MUSÉES

Rhône-Alpes
16 mai 2015

DRÔME

#Die
#Dieulefit
#Etoile-sur-Rhône
#Grignan
#Nyons
#Romans-sur-Isère
#Valence

MUSÉE DE DIE ET DU DIOIS

Hôtel Joseph Reynaud 11 rue Camille Buffardel
26150 Die
04 75 22 40 05
museediois.wix.com/musee

Le musée est installé dans un hôtel particulier du XVIIIe siècle. Il présente une importante collection couvrant toutes les périodes historiques du Néolithique à l'époque moderne.

●●●

Journée de fête et Visite libre. Ouverture du musée exceptionnelle sans interruption pour la Fête de la Clairette et la Nuit des musées.
Horaires : 10:00 - 00:00
★★

Ateliers pour tous. Pour plus d'information, consulter le programme des Espiègleries 2015.
Horaires : 10:00-18:00
Inscription nécessaire : musee@mairie-die.fr
★★

Exposition Paysages des vignobles de la Clairette.
Horaires : 10:30 - 18:00
★★

Apéritif musical.
Horaires : 18:00
★★

Banquet antique des espiègles. Repas en musique, à la romaine. Dégustez des mets antiques au sein même du musée archéologique de Die et du Diois.
Horaires : 19:00
Inscription nécessaire : association TDD-FEO à partir du 1er avril au 04 26 58 80 35
Tarif : non communiqué
★★

Visite commentée « Vigne en nocturne », à travers les collections dans la pénombre. Laissez-vous guider...
Horaires : 22:00
★★

MAISON DE LA CÉRAMIQUE DU PAYS DIEULEFIT

Parc de la Baume Rue des Reymonds
26220 Dieulefit
04 75 50 20 98
www.maisondelacéramique.fr

La Maison de la Céramique du Pays de Dieulefit a, parmi les missions qui lui ont été confiées, celle de susciter l'intérêt du grand public pour le travail de la terre mais aussi de conserver, enrichir et mettre en valeur le patrimoine local hérité d'une tradition potière toujours vivante.

●●●

Visite commentée. Découverte intime des collections de céramiques à la lampe de poche à travers la visite du musée et des réserves de la Maison de la Céramique. Début : 21h et 23h
Horaires : 21:00 - 00:00
★★

Visite libre du musée et de l'exposition permanente.
Horaires : 18:00 - 00:00
★★

CENTRE CULTUREL LES CLEVOS

390 route de Marmans
26800 Etoile-sur-Rhône
04 75 60 27 33
www.lesclevos.com

Le centre culturel Les Clévos est un ancien moulinage industriel datant du XIXe siècle, qui a été réhabilité pour accueillir petits et grands autour de l'expérimentation et de la manipulation scientifique et artistique.

●●●

Visite de l'exposition « De la terre aux étoiles » conçue par la Cité de l'espace de Toulouse pour découvrir les formidables outils et enjeux de la conquête spatiale. Nombreuses animations, ateliers et observation du ciel nocturne.
Horaires : 18:00 - 23:00
★★

CHÂTEAU - MUSÉE DE GRIGNAN

Château de Grignan
26230 Grignan
04 75 91 83 55
www.chateaux.ladrome.fr

L'imposante silhouette du château de Grignan domine la Drôme provençale. Le palais Renaissance qui accueillit la marquise de Sévigné abrite aujourd'hui des collections de mobilier d'art, de peintures et d'étoffes précieuses. Propriété du département de la Drôme, musée de France et monument historique classé, il propose une riche programmation théâtrale, musicale et littéraire.

●●●

Visite libre du château et installation sonore. La nuit au château de Grignan peut être pleine de surprises pour qui sait tendre l'oreille. Cette année, hommage est rendu à la vie dans le château : une vie passée, remplie de bruits, de chuchotements, de discussions... Et pour conclure, rien de tel que quelques pas de danse en patin pour découvrir au plus près la galerie des Adhémar. Une installation sonore conçue et réalisée par le compositeur Didier Capeille, à découvrir en famille.
Horaires : 19:30 - 23:30
★★

MUSÉE D'ARCHÉOLOGIE ET D'HISTOIRE DE NYONS ET DES BARONNIES

8 rue P. Toesca
26110 Nyons
04 75 26 17 73
www.terre-eygues.net/musee.html

PARTIEL

Dans une ancienne école du XIXe siècle. Les salles d'exposition du musée reçoivent une exposition sur les cultes gaulois et gallo-romains chez les Voconces de la cité de Vaison.

●●●

Visite libre. Le sanctuaire de Lachau, le passage des croyances gauloises aux cultes gallo-romains dans un pagus des Voconces de la cité de Vaison.
Horaires : 18:00 - 00:00

★★

MUSÉE INTERNATIONAL DE LA CHAUSSURE

Rue Bistour, portail Roger-Vivier
26100 Romans-sur-Isère
04 75 05 51 81
www.ville-romans.com

PARTIEL

Le musée international de la chaussure, installé dans un écrin patrimonial d'exception, vous invite à la découverte de cet objet universel et intemporel, la chaussure. Toutes les formes de chaussures sont exposées des plus anciennes aux plus contemporaines.

●●●

Démonstrations de fabrication de chaussures par l'Association des anciens cadres de la chaussure. Vous pourrez découvrir différentes étapes de conception d'une chaussure : croquis, choix des peaux, coupe, piquage...
Horaires : 18:00 - 23:00

★★

Installation *WHY SHOES ?* Xavier G-Solis investit l'extérieur du musée et propose une installation unique. Une découverte insolite et originale qui propose un autre regard sur la chaussure.
Horaires : 18:00 - 00:00

★★

Mise en lumière aux bougies du bâtiment du musée, ancien couvent de la Visitation.
Horaires : 21:00 - 00:00

★★

Visite libre du musée, des expositions permanentes et temporaires.
Horaires : 18:00 - 00:00

★★

Exposition « WHY SHOES ? Xavier G-Solis Retrospective ». Cette exposition est une invitation à porter un tout autre regard sur cet objet commun et banal... *« Nous sommes dans le monde pieds nus et nous sommes sur le monde chaussés. »*. C'est la réflexion que nous propose Xavier G-Solís, artiste catalan, philosophe et sculpteur de formation, artiste en arts visuels, qui mène depuis plus de 15 ans un travail autour de l'objet chaussure, considérant la chaussure usée comme le symbole des relations entre les hommes et le monde. Cette exposition propose une approche à la fois esthétique, poétique, ludique et critique.
Horaires : 18:00 - 00:00

★★

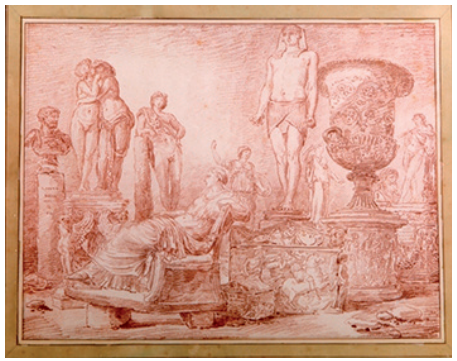

MUSÉE DE VALENCE - ARTS ET ARCHÉOLOGIE

4 place des Ormeaux 26000 Valence
26000 Valence
www.museedevalence.fr

Après d'importants travaux de rénovation et d'extension, le Musée de Valence a réouvert ses portes en décembre 2013. Lieu culturel ouvert et vivant, il fait rayonner Valence et son agglomération sur le plan culturel à l'échelle nationale.
Les collections archéologie et d'art, dont un exceptionnel ensemble d'œuvres d'Hubert Robert, prennent leur place au sein d'une muséographie nouvelle, dédiée au plaisir de la visite.

●●●

Visite libre.
Horaires : 19:00 - 00:00

★★

LA NUIT EUROPÉENNE DES MUSÉES
Rhône-Alpes
16 mai 2015

ISÈRE

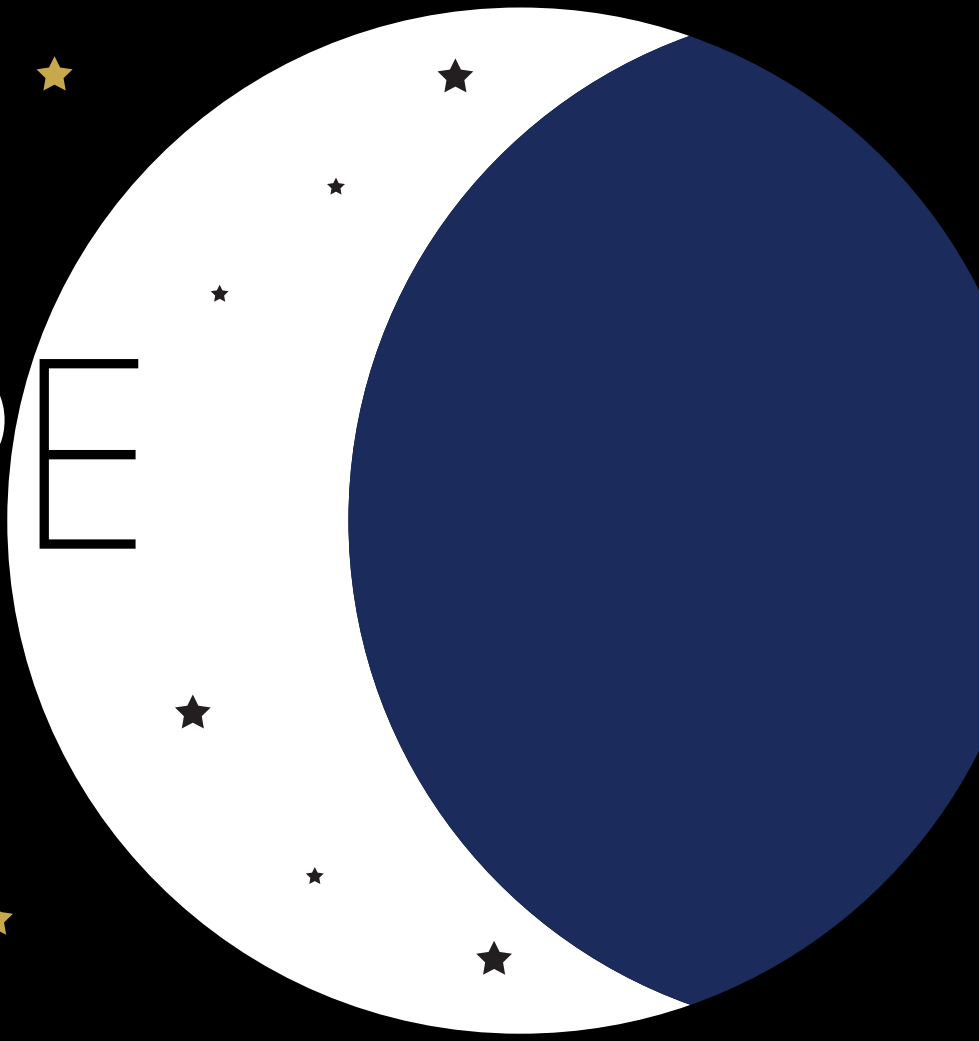

#Aoste
#Bourgoin-Jallieu
#Charavines
#Clonas-sur-Varèze
#Echirolles
#Grenoble
#Hières-sur-Amby
#La Côte-Saint-André
#La Mure
#La Tronche
#Le Pont-de-Claix
#Pinsot
#Saint-Antoine-l'Abbaye
#Saint-Christophe-en-Oisans

MUSÉE GALLO-ROMAIN D'AOSTE

43 place du musée
38490 Aoste
04 76 32 58 27
www.musee-aoste.fr

Le musée gallo-romain d'Aoste présente une très belle série d'objets et témoignages archéologiques trouvés sur la commune d'Aoste et dans ses environs. Un parcours continu plonge le visiteur dans la vie de nos ancêtres gallo-romains il y a 2000 ans.

●●●

Visite libre à la lampe torche, lampe de poche ou frontale. Le musée plongé dans le noir, les visiteurs peuvent découvrir de manière originale les collections.
Horaires : 18:00 - 00:00

★★

Repas gaulois proposé par l'ADPPA et préparé par un traiteur local.
Horaires : 19:00 - 20:30
Inscription nécessaire : slouis.musee-aoste@orange.fr 04 76 32 58 27
Tarif : 20 €

★★

Saynètes « Les Gauloiseries ». Petites saynètes jouées dans le musée visant à annoncer la Fête *L'Augusta* - proposées et interprétées par les membres de l'ADPPA. Début : à 21h et à 23h
Horaires : 21:00 - 00:00

★★

MUSÉE DE BOURGOIN-JALLIEU

17 rue Victor Hugo
38300 Bourgoin-Jallieu
04 74 28 19 74
www.bourgoinjallieu.fr/

Rénové en 2000, le musée s'affirme comme un musée original et dynamique du textile de France. Il est le seul en Rhône-Alpes à présenter l'histoire de l'impression sur étoffes, domaine à part entière de la fabrique lyonnaise de soierie. Des premiers tampons d'impression aux dernières technologies informatiques, il témoigne du savoir-faire qui est transmis depuis plus de deux siècles dans cette région de l'Isère. Les collections du musée s'organisent autour de deux grands thèmes : l'ennoblissement textile, qui a forgé l'identité industrielle de la région et les beaux-arts. Des expositions temporaires apportent un éclairage particulier sur l'un ou l'autre aspect des collections et des domaines de recherche du musée.

●●●

Visite libre de l'exposition « Artisans du luxe, savoir-faire et matières au service de la mode ».
Cette exposition s'articule autour d'une cinquantaine de robes signées par la créatrice Anna-Barbara Aumüller et son directeur artistique. Elles permettent de faire découvrir au plus grand nombre la technicité et la virtuosité des meilleurs artisans français tant dans la création de matières, leur mise en œuvre, que des accessoiristes ou des ennoblisseurs.
En parallèle, le musée présente les travaux des lauréats au concours de meilleurs ouvriers de France pour la classe « impression sur tissu » et « filière textile », faisant échos aux créations d'Anna-Barbara Aumüller.
Horaires : 19:00 - 23:00

★★

Spectacle « Le musée hanté ». Le musée s'associe à *Carnival, l'étrange attraction* pour vous faire vivre une expérience unique ! Le saviez-vous ? Il se passe des choses très étranges lorsque la nuit tombe au Musée de Bourgoin-Jallieu. Les tableaux s'animent, les portraits vous suivent du regard, les robes se mettent en mouvement comme portées par des entités invisibles... Certains racontent même avoir eu l'honneur de visites commentées par les fantômes des peintres Victor Charreton et Alfred Bellet du Poisat. Frissons garantis pour petits et grands ! Par Nicolas Ticot de XLR Project et la compagnie Amcémao. L'artiste Nicolas Ticot, vidéaste, performeur, s'appropriera les collections du musée en y projetant des formes fantomatiques. La compagnie de danse Amcémao vous accueillera avec une création autour des revenants.
Horaires : 19:00 - 23:00

★★

MUSÉE ARCHÉOLOGIQUE DU LAC DE PALADRU

Mairie
15 place de l'église
38850 Charavines
04 76 55 77 47
www.museelacdepaladru.com

Le musée du lac de Paladru retrace la vie quotidienne d'un village du néolithique et celle des célèbres « chevaliers-paysans » de l'An Mil.

●●●

Visite libre et interactive « Le Labo'archéo ». Déplacez-vous d'un laboratoire à un autre avec un objet muni d'une puce intégrée et un carnet de chercheur pour découvrir comment dater. Vous êtes tour à tour, spécialiste du carbone 14, céramologue et dendrochronologue, et menez une enquête au cœur des collections du musée. L'objet qui devient interactif devant chaque laboratoire vous aidera dans cette recherche. Les métiers de l'archéologie n'auront plus aucun secret pour vous après votre venue au Musée !
Horaires : 14:00 - 21:30

★★

VILLA DE LICINIUS

1 rue de Bourbourey
38550 Clonas-sur-Varèze
www.clonas.fr

Espace d'exposition archéologique autour de la mosaïque romaine du Dieu Océan.

●●●

Visite libre « Plantons la vigne » et animations : exposition d'outils liés au travail de la vigne, visite du jardin romain et de l'exposition Art et Expressions, ballade chantée et plantation sous les conseils de M. Birot viticulteur.
Horaires : 14:30 - 18:30

★★

MUSÉE DE LA VISCOSE

27 rue du Tremblay
38130 Echirolles
04 76 33 08 28
www.ville-echirolles.fr/sortir/viscose/viscose.html

Installé sur le site industriel, entre les terrains de l'ancienne usine et la cité qui abritait ses ouvriers, le musée retrace l'histoire de 60 ans de Viscose.

●●●

Atelier « graff végétal » au musée de la Viscose, animé par Alexandra Martin. Réalisation d'une fresque en lien avec l'exposition temporaire «14-18, la der des ders» présentée du 21 mars au 5 juillet 2015. L'exposition présente des affiches historiques de la guerre de 14-18 issues de la collection de Bernard Champelovier, collectionneur isérois, des documents confiés par les habitants de la Ville d'Échirolles et ceux conservés par le service «Documentation Archives» municipal.
Horaires : 17:00 - 20:00

★★

Visite nocturne commentée de la collection permanente à la lampe frontale.
Horaires : 20:00-21:00
Inscription nécessaire :
musee-viscose@ville-echirolles.fr
Tarif : non communiqué

★★

MUSÉE DAUPHINOIS

30 rue Maurice Gignoux
38000 Grenoble
www.musee-dauphinois.fr

Le musée inscrit son action dans la relation de proximité qu'il entretient avec les habitants d'origine et d'adoption des Alpes dauphinoises. Lieu d'investigation de toutes les périodes de l'histoire alpine, il est aussi un espace de réflexion sur notre temps. Chaque année, deux à trois expositions, toujours enrichies de publications scientifiques, de conférences et de débats, explorent tour à tour les champs de l'archéologie, du patrimoine régional, rural ou industriel.

●●●

Spectacle de Massimo Schuster, « Le Mahabharata » est le plus ancien poème du monde. Il raconte une histoire dans laquelle, une fois entré, il est impossible de sortir. Une famille, deux frères, un roi aveugle, beaucoup d'enfants. Et un destin de guerre. Amour, respect, douleurs, tricheries, haines, désespoirs : c'est l'histoire de toute l'humanité. Une histoire dictée par Vyasa - vieux sage, créateur de destinées - à Ganesh, le dieu à tête d'éléphant. Dans la lignée de la tradition de transmission orale des récits, Massimo Schuster tisse, sur la trame générale du Mahabharata, au gré de son inspiration et de la complicité établie avec le public, les détails de certains motifs de l'histoire et nous entraîne dans ses méandres, au plus près de ses héros.
Horaires : 19:30 - 21:15
Inscription nécessaire :
reservation.festival@artsdurecit.com

★★

MUSÉE DE GRENOBLE

5, place de Lavalette
38000 Grenoble
04 76 63 44 44
www.museedegrenoble.fr

Créé en 1798, ce musée n'a cessé de s'enrichir pour présenter aujourd'hui plus de 900 œuvres. Un ensemble unique, tant par ses collections d'art ancien que moderne et contemporain, qui permet de parcourir l'histoire de la peinture occidentale. S'ajoute à ces œuvres un fonds d'antiquités égyptiennes étudié et documenté par Champollion, lors de ses séjours à Grenoble.

●●●

Découverte du tableau monumental d'Othon Friesz, *La Guerre*. Un témoignage poignant des premières heures de la Grande Guerre, à découvrir dans le cadre du centenaire de la Première Guerre mondiale. Le peintre, mobilisé dès le début du conflit, retrace les faits marquants et les principaux évènements, s'inspirant de ses propres souvenirs mais également des images publiées dans la presse. Un récent travail de recherche a permis d'approfondir la connaissance de cette œuvre majeure des collections que le grand public pourra découvrir à travers un dispositif numérique.
Un projet en partenariat avec le musée de la Résistance et de la Déportation de l'Isère.
Horaires : 18:30 - 00:00

★★

Exposition « De Picasso à Warhol- une décennie d'acquisitions ». Venez rencontrer et écouter les médiateurs dans l'exposition. Ils vous donneront les clefs pour mieux comprendre la politique d'enrichissement des collections du musée de Grenoble. L'occasion de découvrir une mission souvent méconnue des musées.
Horaires : 20:30 - 23:30

★★

Visite libre du musée et de l'exposition «De Picasso à Warhol - une décennie d'acquisitions ».
Horaires : 18:30 - 00:00

★★

MUSÉE DE L'ANCIEN ÉVÊCHÉ

2, rue Très-Cloîtres
38000 Grenoble
04 76 03 15 25
www.ancien-eveche-isere.fr

Situé au cœur du centre historique de Grenoble et installé dans l'ancien palais des évêques, le musée abrite en son sous-sol les vestiges archéologiques du rempart gallo romain de la ville et du baptistère, ce lieu où l'on baptisait les premiers chrétiens, daté du IVe siècle après J.-C. Dans les étages, l'exposition *L'Isère en histoire(s)*, retrace l'histoire des femmes et des hommes qui ont cultivé, exploité, aménagé et organisé ce territoire, l'Isère.

●●●

Visite commentée du jardin du Musée de l'Ancien Évêché « Du rempart au chevet de la cathédrale Notre-Dame ». Dans les pas des évêques qui l'ont aménagé au XVIIIe siècle pour embellir leur palais, découverte d'un jardin tout à la fois archéologique, historique et botanique.
Horaires : 15:00 - 16:00
★★

Visite commentée « Le Baptistère de Grenoble ». Parcours souterrain pour découvrir Grenoble antique : le rempart gallo-romain de la ville (IIIe siècle) et les traces des premiers « Grenoblois », mais aussi le baptistère dont les vestiges mis en valeur laissent deviner l'architecture du bâtiment (IVe – VIe siècles) où était célébré le baptême des premiers chrétiens.
Horaires : 14:00 - 15:00
★★

Visite commentée « L'Isère en histoire ». Des images inédites et des collections prestigieuses dont de nouveaux objets, mis en valeur par une scénographie dépouillée et une charte graphique très contemporaine, permettent la découverte de l'histoire de l'Isère : des premiers chasseurs-cueilleurs au XXe siècle.
Horaires : 20:00 - 21:00

MUSÉUM D'HISTOIRE NATURELLE

1 rue Dolomieu
38000 Grenoble
04 76 44 05 35
www.museum-grenoble.fr

Un espace de conservation et de présentation du patrimoine naturel et de la montagne. Un site remarquable de diffusion des connaissances scientifiques.

●●●

« La classe, l'œuvre »
Animations pour scolaires.
Cette opération a pour but de renforcer les liens entre les établissements scolaires et les musées de France. Cette année, les élèves du collège Jules Vallès de Fontaine présenteront «L'ichtyosaure», une acquisition exceptionnelle du Muséum. Salle Paroles de Terre.
Horaires : 16:00 - 19:00
★★

« Le bar des Amis ». Pause fraîcheur sous la colonnade pour une dégustation de tisanes et sirops offerte par les Amis du Muséum.
Horaires : 16:00 - 19:00
★★

Spectacle « Le retour d'Hyppolite Bouteille », théâtre déambulatoire dans les salles des collections permanentes du Muséum :
Le Conservateur Hyppolite Bouteille surgit du passé et découvre les merveilles du nouveau Muséum. Une création du comédien Pascal Servet.
Horaires : 15:00, 17:00 et 21:00
★★

Visite découverte de l'exposition temporaire « 3e Vie, quand les acquisitions s'exposent », autour de plus de 20 ans d'acquisitions de collections, à travers patrimoine et biodiversité.
Horaires : 15:30 et 21:30
★★

Atelier « Lumière et Animaux ». Formes et silhouettes animales à fabriquer avec l'animateur.
Horaires : 16:00 - 19:00
★★

Atelier « Lumières et photophores », pour les 3/6 ans accompagnés d'un adulte. Création de photophores et dessins. Coloriages de jolies lucioles.
Horaires : 16:00 - 18:00
★★

Projection (52'). Découverte des coulisses et des métiers d'un muséum.
Horaires : 18:00 et 22:00
★★

Visite libre nocturne des salles des collections permanentes. Du noir pour l'Année de la Lumière !
Horaires : 22:00 - 00:00
★★

MAISON DU PATRIMOINE DE HIÈRES-SUR-AMBY

Montée de la Cure
38118 Hières-sur-Amby
04 74 95 19 10
www.musee-larina-hieres.fr

Le musée de Hières-sur-Amby, installé dans l'ancienne cure en lauzes du XVIIIe siècle, permet de se plonger dans la vie quotidienne des hommes de la Préhistoire au Moyen-Âge.

●●●

Visite libre « Pierres oubliées et réemplois ».
Le public découvrira le musée mais également son exposition temporaire « Pierres oubliées et réemplois ». Cette présentation déclinée sous trois thèmes présentera l'histoire de la pierre locale, son utilisation dans l'architecture et les histoires réelles ou imaginaires véhiculées par les pierres (pierre à cupule, épigraphie, « pierre femme »). Un livret sera fourni gratuitement aux visiteurs afin qu'ils puissent découvrir le village à travers l'architecture traditionnelle et partir à la recherche de réemplois.
Horaires : 14:00 - 18:00
★★

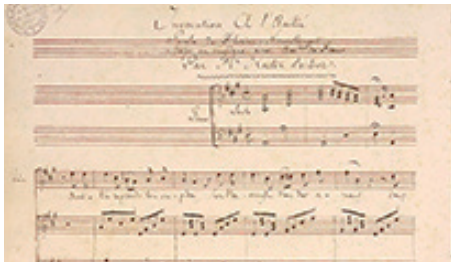

MUSÉE HECTOR-BERLIOZ

69 rue de la République
38260 La Côte-Saint-André
04 74 20 24 88
www.musee-hector-berlioz.fr

Le musée Hector-Berlioz, maison natale du compositeur construite vers 1680 en plein cœur de la ville est classé Monument historique depuis 1942. Musée dédié à la mémoire et à l'œuvre d'Hector Berlioz, considéré comme l'un des plus grands représentants du romantisme européen.

●●●

Visites guidées imaginaires. Une conteuse, Angelina Galvani, s'invite dans la maison familiale de Berlioz pour y faire résonner des histoires. En écho au lieu, elle construit une libre fantaisie où le spectateur découvre la figure de Berlioz et de sa famille dans une déambulation rythmée.
Dans le cadre du Festival des Arts du Récit 2015.
Horaires : 19:00, 20:00 et 21:00. Inscription nécessaire : 04 76 51 21 82 (Centre des Arts du Récit)

★★

« La classe, l'œuvre »
Les élèves de 6e du collège La Salle à l'aigle (Grenoble) se sont penchés sur trois œuvres d'Hector Berlioz : Sur les lagunes, Au cimetière, Invocation à l'amitié. Ils ont étudié en classe la Romance et la Mélodie chez Hector Berlioz. Ils se sont appropriés et ont arrangé les trois mélodies qui seront jouées par les élèves (piano et/ou ensemble instrumental). La restitution par le collège aura lieu le 20 mai 2015 à 14h30.
Ce temps sera enregistré et filmé pour une diffusion lors de la Nuit des Musées.

★★

MUSÉE MATHEYSIN

Maison Caral
rue Colonel Escallon
38350 La Mure
04 76 30 98 15
www.musee.matheysine.com

Dans l'ancien château delphinal, le musée de La Mure relate l'histoire et les métiers du sud-Isère. La dimension artistique est amplement traitée à travers des artistes originaires de la région et aux carrières importantes.

●●●

« La classe, l'œuvre »
A partir de l'exposition Garanjoud au Musée matheysin, cinq classes des écoles primaires de la Matheysine et du Beaumont ont étudié durant une année scolaire « Le paysage, du figuratif à l'abstraction » dans le cadre du projet départemental ArtsVisuels38. L'objectif de ce projet partenarial entre la direction des services départementaux de l'Éducation Nationale et le musée est de familiariser les enfants avec la démarche plastique de Claude Garanjoud. Exécutés dans le musée puis en classe, les travaux des enfants viennent s'intégrer aux œuvres du maître. Des ressources à destination des enseignants permettent d'approfondir la connaissance du patrimoine culturel du musée. L'exposition présentera une sélection de productions des enfants.
Horaires : 13:00 - 18:30
Ressources en ligne : http://www.ac-grenoble.fr/educationartistique.isere/spip.php?rubrique190

★★

MUSÉE HEBERT

Chemin Hébert
38700 La Tronche
04 76 42 97 35
www.musee-hebert.fr

Le musée, à travers ses œuvres et celles de ses amis ou de ses élèves, retrace la carrière d'un peintre académique ayant traversé le XIXe siècle. La maison d'été d'Ernest Hébert (1817-1908) présente, avec son mobilier et ses nombreux souvenirs, un aspect de la vie familiale du peintre. L'ensemble, auquel il faut ajouter les beaux jardins, constitue un domaine de charme qui est un des rares témoignages de maison d'artiste en Rhône-Alpes.

●●●

« La classe, l'œuvre »
Visite commentée.
Le projet « La classe, l'œuvre ! », expérimenté pour la première fois en 2013, se déroule dans le cadre d'un partenariat entre le ministère de l'Education nationale, de l'Enseignement supérieur et de la Recherche et le ministère de la Culture et de la Communication. De nouveau, en 2015, avec « La classe, l'œuvre ! », écoles, établissements scolaires et musées se rapprochent autour des œuvres. Les œuvres sont présentées sur le site, accompagnées d'une notice scientifique et historique. Les élèves s'en inspirent et proposent une interprétation libre et spontanée. La médiation de cette soirée sera confiée à des élèves du lycée du Grésivaudan de Meylan et de l'école de la Carronnerie de La Tronche.
Horaires : 20:00

★★

ESPACE HISTO BUS DAUPHINOIS

2 avenue Charles de Gaulle
38800 Le Pont-de-Claix
06 15 58 65 55
www.standard216.com

Espace sur l'histoire des transports en commun de l'agglomération Grenobloise et du département de l'Isère.

●●●

Visite libre de l'Histo Bus Dauphinois.
Horaires : 13:30 - 22:00

★★

FORGES ET MOULINS DE PINSOT

Rue Louise Barnier
38580 Pinsot
04 76 13 53 59
www.forgesmoulins.com

Moulins agricoles, forge et scierie fonctionnent toujours grâce à la force du torrent, dans un mélange d'odeurs et de battements fascinants. Le parcours, adapté à toute la famille et toujours guidé, offre un éclairage sur les savoir-faire anciens et le travail du fer.

●●●

Démonstrations de savoir-faire au cœur des anciens moulins du village. Au cœur des trois moulins encore actionnés aujourd'hui par la force de l'eau : façonnage d'outils au marteau hydraulique de la forge (martinet), pressées d'huile de noix (dimanche 17 mai l'après-midi) avec dégustation et fabrication de farine à la meule de pierre
Horaires : 14:00 - 21:00
★★

MUSÉE DE SAINT-ANTOINE L'ABBAYE

Le Novicat
38160 Saint-Antoine-l'Abbaye
04 76 36 40 68
www.musee-saint-antoine.fr

Le musée de Saint-Antoine-l'abbaye est installé au cœur du site historique. Il évoque au travers de son exposition permanente l'histoire de l'ordre des Hospitaliers de Saint-Antoine mais aussi celle de la société médiévale dans sa diversité.

●●●

Visite commentée « Lumière sur l'église abbatiale ». Une découverte originale de l'église abbatiale lorsque la pénombre s'installe et que la lumière des lanternes danse sur les murs, dévoile objets précieux et peintures. En partenariat avec l'association Les Amis des Antonins.
Horaires : 20:30 - 21:15
Inscription nécessaire : musee.msa@cg38
04 76 64 19 40
Conditions d'accès : dans la limite des places disponibles.
★★

Spectacle « ZZZ'Insectes » par la Compagnie Myriam Naisy. Au jardin et à l'intérieur du musée, les insectes et araignées, bien que minuscules, sont les personnages principaux de ce spectacle chorégraphique. Ils se déploient et bourdonnent à travers différents tableaux dansés et diverses scénographies. Du tissage complexe et miraculeux d'un arachnide à la métamorphose kafkaïenne d'une pacifique coccinelle découverte au jardin, en un scorpion mystérieux. De la fragilité d'une abeille princesse et de sa copulation avec un bourdon dans l'azur aux araignées rouges qui s'étirent en un étrange duo ciselé, et, en réponse, deux lucanes sensuels s'affrontent en combat singulier. Le dessin virevoltant d'un papillon Argus émerveille, tout autant que le labeur exténuant des fourmis. Avec ces danses, au cœur de l'imaginaire, apprivoiser ainsi en les imitant ces hexapodes, mandibulates, arachnides et autres coléoptères.
Une promenade bucolique pour découvrir les minuscules habitants de ces poétiques jardins.
Horaires : 21:30 - 22:30
Inscription nécessaire : 04 76 36 40 68
Conditions d'accès : dans la limite des places disponibles
★★

MÉMOIRES D'ALPINISMES

Saint-Christophe-en-Oisans
38520 Saint-Christophe-en-Oisans
04 76 79 52 25
www.musee-alpnisme.com

Ce musée s'adresse à tous, il veut évoquer à la fois l'histoire de l'alpinisme sur le massif des Ecrins et les émotions fortes de cette pratique synonyme d'aventure, d'engagement, de passion et de liberté.

●●●

Visite libre.
Horaires : 14:00 -17:00
★★

MUSÉE DE LA GRANDE CHARTREUSE

La Correrie
38380 Saint-Pierre-de-Chartreuse
04 76 88 60 45
www.musee-grande-chartreuse.fr

Au cœur du massif de la Chartreuse, à seulement 2 km du célèbre monastère fondé par Saint-Bruno en 1084, ce site unique voulu par les moines, permet de mieux comprendre le mystère de l'Ordre des Chartreux, leurs 900 ans d'histoire, leur mode de vie.

●●●

Projection « Un désert au cœur du Monde », un court métrage artistique qui part à la découverte des empreintes laissées par les moines Chartreux dans le paysage depuis près de mille ans. Réalisé sur quatre saisons, le film a été produit en versions française et anglaise.
Réalisation: Nadège Druzkowski / Cinématographie: Carlo D'Alessandro / Production: Atelier K. Résidence internationale d'artistes en Chartreuse, Miribel les Echelles.
Horaires : 19:00 - 00:00
Inscription nécessaire :
info@musee-grande-chartreuse.fr
★★
Visite audio guidée du Musée de la Grande Chartreuse. Le Musée et ses nombreuses salles vous ouvrent les portes vers l'aventure intérieure et spirituelle des moines Chartreux, et vers leur vocation à la solitude. La visite vous permet grâce aux nombreux documents, objets de la vie courante, gravures mais aussi aux films et témoignages inédits de découvrir le Monastère comme si vous y étiez et de partager la foi et l'émotion des moines d'aujourd'hui. Une invitation à entrevoir « le grand Silence » comme dans le film documentaire de Philip Gröning (2006). Audio guide en 7 langues dont un parcours spécial enfants.
Horaires : 19:00 - 00:00 (Durée de la visite : 1h à 1h15)
★★
Visites guidées du Musée, consacrées à la vie quotidienne des moines Chartreux. Ces visites vous apporteront les clés de compréhension du mystère de l'Ordre des Chartreux.
Horaires : 19:00, 20:30 et 22:00
Inscription nécessaire :
info@musee-grande-chartreuse.fr
★★

MUSÉE EDF HYDRELEC

LE VERNEY - route du lac
38114 Vaujany
04 76 80 78 00
www.musee-edf-hydrelec.fr

Musée rénové

Entièrement dédié à l'hydroélectricité, le Musée EDF Hydrélec retrace l'épopée de cette technique de production d'électricité par la force de l'eau. Il a trouvé naturellement sa place au cœur de l'Oisans, berceau de l'hydroélectricité. Ses collections uniques, en provenance de l'Arc Alpin, datant des XIXe et XXe siècles, sont protégées par l'appellation « musée de France ».

●●●

La pyramide du temps
Sous le plafond pyramidal du rez-de-chaussée, dans une ambiance lumineuse et solaire, l'histoire de l'hydroélectricité en France est retracée par une importante iconographie d'époque et des objets de collections. Entre passé et présent, avec des incursions aux niveaux local et mondial, cette histoire française est remise en perspective.
Ici, les roues hydrauliques, les turbines, les génératrices électriques côtoient des maquettes, des multimédias. Le tout est surmonté d'une sculpture aérienne représentant le Cycle de l'Eau, à la base de l'hydroélectricité. Le point fort de ce niveau est la vue panoramique sur Grand'Maison, la centrale hydroélectrique la plus puissante de France.
★★
La salle des matériels
Au sous-sol, dans une ambiance de métal, sont exposés les différents matériels utilisés dans une centrale hydroélectrique, comme symboles des différentes étapes de la production d'électricité. Une conduite forcée, une vanne, une turbine, un alternateur, des voltmètres ou ampèremètres : ces matériels spécifiques ont été fabriqués par des sociétés spécialisées, telles que Bouchayer & Viallet et Neyrpic, auxquelles il est rendu hommage.
★★
La salle des machines
Une centrale hydroélectrique des années 1920-1930 est ici reconstituée, avec ses machines d'époque. Toutes les trente minutes, cette salle se met en scène pour évoquer le moment le plus important de la vie d'une centrale : le couplage des machines au réseau. Un spectacle Son & lumière donne vie aux machines de la fosse.
★★
Installation poétique « Lights Contacts ». En lien avec l'exposition temporaire « Mondes Électriques » et dans le cadre de l'Année internationale de la Lumière, les visiteurs sont invités à interagir avec cette œuvre participative des artistes stéphanois Scénocosme où des sons et des lumières colorées prennent vie grâce à leurs gestes et contacts.
Horaires : 10:00 - 22:00
★★

MUSÉE DU CLOÎTRE SAINT-ANDRÉ LE BAS

Rue de la Table Ronde
38200 Vienne
04 74 78 71 06
www.musees-vienne.fr

Le musée du cloître de Saint-André-le-Bas comprend les salles d'exposition temporaire des musées de Vienne et le plus ancien cloître subsistant en Rhône-Alpes.

●●●
Visite libre
Horaires : 20:00 - 23:00
★★

MUSÉE LAPIDAIRE SAINT-PIERRE

Place Saint-Pierre
38200 Vienne
04 74 85 50 42
www.musees-vienne.fr

Le musée archéologique Saint-Pierre présente des collections de sculpture romaine et médiévale dans l'ancienne église Saint-Pierre, construite à partir du Ve siècle, dans une ambiance muséographique proche de celle de son ouverture, en 1872.

●●●
Intervalles de chants par *Les chœurs de Vienne.*
Horaires : 14:30 - 17:00
★★
Concert par les élèves du Conservatoire de Musique et Danse de Vienne.
Horaires : 20:30 - 22:00
★★
Visite libre.
Horaires : 20:00 - 23:00
★★

MAISON DU PATRIMOINE

Place de la libération
38250 Villard-de-Lans
04 76 95 17 31
www.villard-de-lans.fr

La Maison du patrimoine, installée dans l'ancienne mairie, et crée par Jacques Lamoure, présente l'histoire de Villard de Lans et de son canton du XIXe au milieu du XXe siècle. Une riche collection d'objets témoigne de ce passé.

●●●
Conte avec les Arts du Récit : Najoua Darwiche. Elaboré en 2013, « Pas chassés sur la courbe du monde » est un spectacle de contes traditionnels puisés autour du monde : Italie, Moyen- Orient, Inde, Chine. De la création du monde à l'écriture de notre propre chemin, le spectacle nous entraîne dans des histoires d'amour et de ruse ayant comme leitmotiv la question du choix. Comment être acteur de sa vie ? Quel chemin choisir ? Traversé par la cupidité, la générosité, le doute ou la passion, chacun de ses personnages va se confronter à son destin, guidé par le désir de découvrir le monde, l'autre et soi- même.
Horaires : 17:00 - 18:00
★★
Exposition Festival photos « Focales en Vercors ». Hans Silvester, photographe et parrain du Festival, accrochera ses célèbres clichés du peuple de l'Omo dans la salle blanche. Dans la deuxième salle seront exposés les photographes sélectionnés qui auront répondu au thème de cette année : le mouvement. Hans Silvester fera plusieurs présentations de son exposition durant le week-end (horaires non définis).
Horaires : 10:00 - 19:00
★★
Concert « Jess and the mellow- man ». La voix puissante et chaude de Jessica, enfant du pays, passe avec aisance du Jazz au Blues. Elle chantera accompagnée du piano vibrant de Mellow man.
Horaires : 21:30 - 23:00
★★

MUSÉE DE LA RÉVOLUTION FRANÇAISE - DOMAINE DE VIZILLE

Place du château BP 1753
38220 Vizille
04.76.68.07.35
www.domaine-vizille.fr

Le plus important château du Dauphiné est l'ancienne demeure des ducs de Lesdiguières (XVIIe siècle) et résidence d'été des présidents de la République (1925-1960). C'est aussi dans ce château que s'est réunie, le 21 juillet 1788, l'assemblée des trois ordres du Dauphiné, qui réclama des réformes et la convocation des États généraux, scellant le destin du château aujourd'hui Musée de la Révolution française.

●●●

Napoléon Bonaparte en chansons historiques. Un récital exceptionnel à l'occasion du bicentenaire du retour de l'Empereur Napoléon 1er de l'Ile d'Elbe (1815-2015), par la mezzo-soprano Isabelle Kusari. Au programme, un véritable florilège de chansons historiques retraçant l'ensemble de l'époque napoléonienne. L'artiste sera accompagnée par un pianiste qui profitera de cette occasion pour vous offrir quelques morceaux composés à cette époque.
Horaires : 20:00 - 21:00
Inscription nécessaire : musee.revolution@cg38.fr 04 76 68 53 70
Conditions d'accès : dans la limite des places disponibles

★★

Visite guidée par le conservateur du musée, Alain Chevalier. Une découverte des richesses du musée à travers une visite originale pour s'initier à l'histoire de la Révolution française grâce à une sélection d'œuvres choisies par le conservateur.
Horaires : 20:00 - 20:45
Conditions d'accès : 30 personnes maximum.

★★

MUSÉE MAINSSIEUX

7 place Léon Chaloin
38500 Voiron
04 76 65 67 17
www.voiron.fr

Peintre indépendant inscrit dans la modernité qui caractérise le début du XXe siècle, Lucien Mainssieux (1885-1958) fut aussi musicien, critique d'art, écrivain, voyageur, collectionneur d'œuvres d'art. Le musée qui porte son nom présente la donation que l'artiste a faite à sa ville natale et nous fait accéder au parcours artistique d'un témoin privilégié de son temps, en pleine effervescence artistique, alors que Paris, où il résidait régulièrement, était la capitale internationale des arts. La collection nous projette ainsi au cœur de l'évolution anti-académique de l'art. Les quatre salles d'exposition permanente du musée sont consacrées aux paysages du XIXe siècle (Corot, Courbet, Daubigny, Ravier, Vernay...), à la peinture de Lucien Mainssieux, aux orientalismes (Decamps, Dinet...) et aux maîtres et amis artistes du maître (Renoir, Vuillard, Flandrin, Marval...).

●●●

« La classe, l'œuvre »
Rencontre avec des passeurs de culture. Médiateurs insolites, les enfants, collégiens et lycéens vont vous faire découvrir des œuvres du musée à leur manière. Leurs mots, leurs regards et leurs gestes vous feront découvrir l'art comme jamais vous ne l'avez vu !
Horaires : 14:00 - 18:00
Conditions d'accès : dans la limite des places disponibles

★★

Visites surprises et théâtrales. D'une pièce à l'autre laissez-vous guider par la compagnie Nid de grenier . Vous partirez sur les traces du fantastique bestiaire de Lucien Mainssieux, vous voyagerez en Orient, découvrirez de merveilleux paysages et suivrez la voix des poètes.
Horaires : 18:30 - 20:00

★★

LA NUIT EUROPÉENNE DES MUSÉES

Rhône-Alpes
16 mai 2015

LOIRE

Ambierle
Boën
Charlieu
Chazelles-sur-Lyon
Estivareilles
42110 Feurs
Montbrison
Panissières
Roanne
Saint-Etienne
Saint-Etienne-le-Molard
Saint-Jean-Bonnefonds
Saint-Priest-en-Jarez
Usson-en-Forez
Villars

MUSÉE ALICE TAVERNE

Rue de la Grye
42820 Ambierle
04 77 65 60 99
www.museealicetaverne.fr

Musée de la vie quotidienne du XIXe siècle, reconstitutions d'intérieurs de la vie paysanne du Forez.

●●●

Visite commentée « La buyà (lessive en patois forézien) ». Petit retour en arrière en quatre chapitres : découverte de ce que fut la « buyà », ou grande lessive à la cendre, pratiquée par nos proches ancêtres. Un petit détour par les lavoirs, petit patrimoine par excellence, désertés depuis les années 50, mais bien souvent entretenus ou rénovés. Présentation de machines à laver, lessiveuses, barboteuses, machines type baratte, avec essoreuse à rouleaux ou centrifugeuses. Enfin, la pince à linge ne sera pas oubliée, le fer à repasser non plus! Une collection de vêtements du musée viendra compléter l'ensemble.
Horaires : 19:00 - 21:00
★★

CHÂTEAU DE BOEN - MUSÉE DES VIGNERONS DU FOREZ

Place de la République
42130 Boën
04 77 24 08 12
www.chateaumuseeboen.fr

Le Château de Boën et son musée des Vignerons du Forez vous amènent à la découverte du métier et de la vie des vignerons du Forez de la fin du XIXe siècle à nos jours dans une atmosphère chaleureuse, familiale et détendue grâce à ses vidéos, son interactivité, ses reconstitutions et sa salle œnologique. Ce sera aussi l'occasion de déambuler dans le jardin et les salles décorées du château du XVIIIe siècle.

●●●

Visite libre et visite commentée.
Horaires : 20:00 - 00:00
★★

MUSÉE DE LA SOIERIE

Hôtel Dieu 9, boulevard du Général Leclerc
42190 Charlieu
04 77 60 28 84
www.ville-charlieu.fr

Le musée de la Soierie retrace l'activité de l'industrie de la soie à Charlieu, du XIXe siècle à nos jours : l'évolution des techniques avec des démonstrations sur différents métiers à tisser, des créations textiles de prestige, des témoignages de vie et de travail.

●●●

« Autrement textile-chronique contemporaine 2015 ». 5 artistes plasticiennes, Edith L'Haridon, Françoise Micoud, Catherine Noury, Frédérique Petit et Martine Schildge, utilisent la matière textile et tous ses rendus si sophistiqués et subtils pour modeler, dessiner, peindre et ériger leurs travaux dans un espace-temps où tout s'associe, de la naissance à la mort.
Horaires : 19:00 - 22:00
★★

Démonstrations de tissage pour montrer son évolution, en expliquer le fonctionnement, les techniques et les conditions de travail.
Horaires : 19:00 - 22:00
★★

MUSÉE HOSPITALIER

Hôtel Dieu
9 boulevard du Général Leclerc
42190 Charlieu
04 77 60 28 84
www.ville-charlieu.fr

Au musée Hospitalier, vous pourrez vous replonger dans la vie quotidienne de l'ancien Hôtel-Dieu, du XVIIIe siècle jusqu'au XXe siècle.

●●●

Visite « Vie quotidienne à l'Hôtel-Dieu ». Visite de l'apothicairerie, des salles de chirurgie, d'examens et de soins, de la lingerie, la grande salle des malades, une vue sur la chapelle. Découvrez les senteurs d'un ancien Hôtel-Dieu : plantes, cire d'abeille, vapeurs de l'Alambic, éther, désinfectant, lavande, savon... avec 3 ambiances olfactives reconstituées par un laboratoire dans 3 pièces.
Horaires : 19:00 - 22:00
★★

ATELIER-MUSÉE DU CHAPEAU

La Chapellerie 31 rue Martouret
42140 Chazelles-sur-Lyon
04 77 94 23 29
www.museeduchapeau.com/

PARTIEL

L'Atelier-Musée du Chapeau vous invite à découvrir la surprenante transformation du poil de lapin en chapeau de feutre de luxe avec vidéos, machines en fonctionnement et démonstration de mise en forme d'un chapeau par le chapelier, ainsi que l'atelier de modiste, de formier. La galerie de mode présente plus de 400 couvre-chefs dont certains de personnages célèbres.

●●●

Visite « Les mystères de la Chapellerie ». Un vol a eu lieu au Musée, venez nous aider à mener l'enquête !
Horaires : 19:30 - 22:00
★★

MUSÉE D'HISTOIRE DU XXE SIECLE - RÉSISTANCE ET DÉPORTATION

Rue du Couvent
42380 Estivareilles
04 77 50 29 20
www.estivareilles42.fr/page.php?28

Centré sur la présentation des combats d'Estivareilles (août 1944) (re)vivez l'histoire vécue par 4 générations, en parcourant un musée moderne et interactif adapté à toute la famille. Avec des objets de la collection, des fonds sonores et vidéos, petits et grands s'approprient véritablement l'histoire du XXe siècle !

●●●

Visite libre « Objet de collection - Objet d'histoire ». Découvrez l'histoire d'un objet de la collection sortie des réserves du musée spécialement pour la Nuit des musées.
Horaires : 14:00 - 22:00
★★

MUSÉE D'ARCHÉOLOGIE

3 rue Victor de Laprade
42110 Feurs
0477262448
www.feurs.org

PARTIEL

Feurs au début de notre ère s'appelait *Forum Segusiavorum* et était le chef-lieu de la Cité des Ségusiaves. Le musée d'archéologie présente de nombreuses céramiques et objets en métal témoignant de cette époque gallo-romaine. Le musée possède également une collection beaux-arts, dans laquelle émergent, en particulier, les peintures de Charles Beauverie (1839-1923), dont des paysages foréziens figuratifs.

●●●

Voyage en contes.
Les collections du Musée sont les témoins de merveilleuses histoires qui vous seront contées tout au long de la soirée. Cette invitation au voyage vous transportera de l'époque celte jusqu'au XIXe siècle en passant par des contrées inconnues. Objets archéologiques et tableaux vous livreront leurs secrets et vous ne les verrez plus du même œil. A partir de 20h30, des contes à destination du jeune public ouvriront la soirée. Puis à 21h30 commenceront des histoires pour les plus grands qui ont gardé leur âme d'enfant.
Horaires : 20:30 - 22:30
★★

MUSÉE D'ALLARD

13, bd de la Préfecture
42600 Montbrison
07 77 96 39 15
www.ville-montbrison.fr

Le musée d'Allard est l'un des plus anciens musées de sciences naturelles du département de la Loire. Musée encyclopédique, il présente ses collections sur quatre niveaux.

●●●

Concert Baroque. Les élèves de la Maîtrise du Conseil général de la Loire interprètent un répertoire de musique baroque, en duo ou en solo.
Horaires : 15:00 - 20:00
Inscription nécessaire :
museeallard@ville-montbrison.fr
★★
Visite libre.
Horaires : 14:00 - 23:00
★★

MUSÉE DE LA CRAVATE ET DU TEXTILE DES COLLINES DU MATIN

7 rue Jacquard
42360 Panissières
04 77 26 23 46
www.musee-de-la-cravate.com

Le musée est installé dans une ancienne manufacture de linge de table de 1856. En remontant le temps, vous découvrirez plusieurs volets de l'industrie textile du territoire : la cravate, la gaze à bluter, le corset, la soierie et le damassé.

●●●

Atelier de création d'un petit lumignon avec des tissus, pour les enfants comme pour les adultes.
Horaires : 19:30 - 21:30
Tarif : 1€

★★

Mise en lumière du musée. Pour l'occasion, divers jeux de lumières seront installés pour mettre en valeur l'ancienne usine Loire-Piquet et lui conférer une ambiance intimiste.
Horaires : 19:30 - 23:30

★★

Projection plein air « Les dessous ont une histoire », documentaire en lien avec l'exposition temporaire « Corsets d'hier et d'aujourd'hui ». En plein air, repli dans le musée en cas de mauvais temps.
Horaires : 22:00 - 23:00

★★

Visite commentée à la découverte de l'histoire et de l'actualité du textile dans les Collines du Matin. Démonstration sur les deux métiers à tisser du musée par les anciens tisseurs de Panissières.
Horaires : 19:30 - 23:30

★★

MUSÉE DE BEAUX-ARTS ET D'ARCHÉOLOGIE J. DÉCHELETTE

22 rue Anatole France
42300 Roanne
04 77 23 68 77
www.roanne.fr/115-musee-joseph-dechelette-informations-pratiques.htm

Le Musée de Beaux-arts et d'archéologie de Roanne présente, dans un ancien hôtel particulier du XVIIIe siècle, de riches collections d'archéologie gallo-romaine, de peintures, ainsi qu'un ensemble exceptionnel de faïences, notamment révolutionnaires.

●●●

Atelier autour des hiéroglyphes égyptiens, destiné en priorité aux enfants à partir de 4 ans. Dessin, coloriage, découpage de hiéroglyphes égyptiens. Cette animation fait écho à la future exposition « Quatre momies et demie », qui commencera le 20 juin 2015.
Horaires : 18:00 - 22:00

★★

Construction d'une pyramide. A partir de 18h sera construite une petite pyramide dans la cour du musée. Chacun pourra apporter sa pierre à l'édifice.
Horaires : 18:00 - 23:30

★★

CITÉ DU DESIGN

3 rue Javelin Pagnon
42000 Saint-Etienne
04 77 49 74 70
www.citedudesign.com

L'Établissement Public de Coopération Culturelle (EPCC), Cité du design-École supérieure d'art et design regroupe depuis janvier 2010 la Cité du design et l'École supérieure d'art et design de Saint-Étienne, réunis sur un même site : l'ancienne manufacture d'Armes de Saint-Étienne. Porté par la Ville de Saint-Étienne, Saint-Étienne Métropole, la Région Rhône-Alpes et l'État (Ministère de la Culture), il est une plate-forme d'enseignement supérieur, de recherche, de développement économique et de valorisation autour du design et de l'art.

●●●

Accès libre à la Tour Observatoire. Un panorama à 360 degrés de la ville de Saint-Etienne à découvrir depuis la Tour Observatoire
Horaires : 18:00 - 00:00

★★

Atelier en famille « Le Bestiaire ». Ionna Vautrin a imaginé un atelier pour le jeune public qui permettra une découverte du design graphique à travers la thématique du bestiaire ainsi qu'une exposition de costumes d'animaux attenante à l'atelier.
Horaires : 18:00 - 19:30
Inscription nécessaire : info@citedudesign.com

★★

Dégustation participative inédite. Léa Pruykemaquere et Lola Camus, deux jeunes designers sorties de l'École Supérieure d'Art et Design de Saint-Étienne, vous invitent à une dégustation participative inédite, autour d'un nouvel aliment : l'insecte. Il apparaît aujourd'hui comme une solution idéale pour notre alimentation future. Transporté dans un nouveau cadre propice à la dégustation, cet atelier sera animé par un chef cuisinier en compagnie des deux designers.
Horaires : 19:00

★★

Visite libre des expositions « Hypervital, Beauty as unfinished business » et « Le Bestiaire ».
Horaires : 18:00 - 00:00

★★

Visites guidées des expositions
Horaires : 19:30, 20:30, 21:30 et 22:30
Inscription nécessaire : 04 77 49 74 70

★★

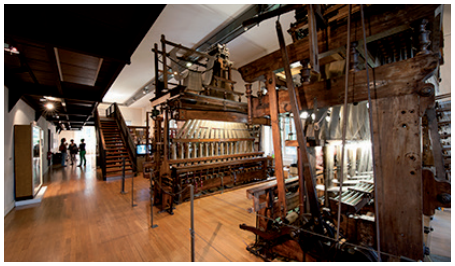

MUSÉE D'ART ET D'INDUSTRIE

2, place Louis Comte 42000 Saint-Etienne
04 77 49 73 00
www.mai.saint-etienne.fr

Dans un site exceptionnel au cœur de la cité, le Musée d'Art et d'Industrie avec ses trois grandes collections de cycles, d'armes et de rubans, constitue un lieu incontournable pour découvrir le patrimoine industriel stéphanois, les évolutions et révolutions industrielles.

●●●

« Tune ta voiture », atelier en famille à partir de 6 ans. Retrouvez-vous en famille pour concevoir votre modèle réduit de voiture, mettez-vous dans la peau d'un tuneur et laissez parler votre inspiration.
Horaires : 19:00, 20:00, 21:00, 22:00 et 23:00 (durée : 1h)

★★

Visite commentée de l'exposition « tu nais, tuning, tu meurs ».
Pratique sauvage, le tuning interroge la relation à l'objet dans les sociétés post-industrielles. L'exposition montre le tuning en l'interrogeant comme une des formes vivantes de la culture matérielle contemporaine.
Horaires : 16:00, puis à partir de 19:00 toutes les demi-heures (durée : 1h)

★★

Visite guidée de notre élevage de vers à soie. Petit animal de légende toujours bien vivant que les enfants pourront observer au musée dans toutes les phases de sa vie. Un médiateur vous accompagnera dans cette découverte.
Horaires : 14:30, puis à partir de 19:00 toutes les heures (durée : 30 mn)

★★

Animation simulateur de voiture. L'espace d'une soirée, mettez-vous dans la peau d'un pilote automobile et prenez le volant d'une SUBARU Impreza GT2000. Grâce au simulateur de rallye et au système de mouvements intégrés, vivez les sensations intenses. Convient pour des personnes mesurant entre 1m40 et 1m95. Profitez aussi du deuxième simulateur composé d'un Châssis GT, siège baquet et vérins électriques et confrontez-vous à la machine. Convient pour des personnes mesurant jusqu'à 2m.
Horaires : 19:00 - 00:00

★★

Démonstrations de métiers à tisser.
Horaires : 19:00 - 22:00

★★

Visite libre de l'élevage de vers à soie.
Horaires : 10:00 - 18:00 et 19:00 - 01:00

★★

Visite libre de l'ensemble du musée.
Horaires : 10:00 - 18:00 et 19:00 - 01:00

★★

Visites guidées des trois collections (armes-cycles-rubans).
Horaires : 14:30, 20:30 et 22:00 (durée : 1h30)

★★

Visites guidées thématique de la collection des rubans. Une ambiance, une odeur, le battement des métiers, le plaisir de l'œil... Une collection impressionnante qui allie la création artistique au génie mécanique des hommes. Imaginaire, mode et nouvelles technologies font partie intégrante de cette collection. Découvrez des pièces uniques qui vous entraîneront des routes de la soie aux nouveaux textiles, de la création à la production, des modes anciennes au design de mode.
Horaires : 16:00 (durée : 1h30)

★★

MUSÉE DU VIEUX SAINT-ETIENNE

Hôtel Jullien-Chomat de Villeneuve
11-13 bis rue Gambetta
42000 Saint-Etienne
04 77 25 74 32
www.vieux-saint-etienne.com

Dans un hôtel particulier du XVIIe siècle, sous des plafonds en fougère (particularité architecturale locale) laissez-vous surprendre par l'histoire atypique de la ville de Saint-Etienne.

●●●

Circuit-découverte de l'hôtel de Villeneuve construit au XVIIe siècle, au cœur d'un îlot urbain. Sont évoqués les conditions de construction de l'immeuble et les difficultés d'accès, les entrées successives, les procès de voisinage ainsi que la création de la Grand'rue et le changement d'axe de la ville ... jusqu'à l'entrée actuelle. Visite commentée par un guide conférencier Ville d'art et d'histoire de Saint-Etienne.
Horaires : 19:30, 20:30, 21:30 et 22:30 (durée : 30 mn)

★★

Découverte des collections ... à la bougie ! Avec votre bougie, partez à la découverte d'une salle du musée et de l'histoire des objets en compagnie d'une guide-conférencière. Animation proposée en partenariat avec le service Ville d'art et d'histoire de Saint-Etienne.
Horaires : 22:00 - 00:00

★★

Visite libre « Saint-Etienne ...Laissez-vous surprendre par son histoire ». Dans un hôtel particulier du XVIIIe siècle, «entre cour et jardin», découvrez l'histoire atypique de Saint-Etienne. Sous des plafonds à la fougère, comprenez l'évolution de la ville, depuis la légende des gagats, le village fortifié du XVe siècle, jusqu'à la ville manufacturière du XIXe.
Horaires : 19:00 - 00:00

★★

PUITS COURIOT / PARC-MUSÉE DE LA MINE

Parc Joseph Sanguedolce
3 boulevard Maréchal Franchet d'Esperey
42000 Saint-Etienne
04 77 43 83 26
www.saint-etienne.fr

Musée rénové

Au cœur d'un site minier classé Monument historique, le Puits Couriot est un exceptionnel ensemble patrimonial pour découvrir, en famille ou entre amis, l'univers du charbon et de ses hommes à deux pas du centre-ville.

●●●

Visites guidées. Le samedi 16 et le dimanche 17 en journée : visites guidées d'une heure (bâtiments de surface et galerie), visites guidées des espaces d'exposition en matinée (durée 40 minutes).
Horaires : 10:00 - 11:30 et 14:20 - 17:20

★★

Visite commentée « A la découverte d'espaces inédits ! ». Le musée vous dévoile deux nouveaux bâtiments restaurés dans un espace méconnu du grand public. Bâtiment des locomotives avec un médiateur (durée : 15 mn), bâtiment des compresseurs avec un médiateur (durée : 15 mn).
Horaires : 21h - 23h

★★

Ateliers en famille « La machine à monter » dans la salle de la machine. Découverte des lampes de la mine en Lampisterie.
Horaires : 20:15 et 20:30

★★

Découverte d'une œuvre. Trois temps privilégiés pour découvrir une œuvre en compagnie d'un médiateur (durée : 15 mn).
Horaires : 20:30 , 21:30 et 22:15

★★

Un musée renouvelé pour découvrir l'aventure de la mine. Visite libre des espaces patrimoniaux : le Grand lavabo, la lampisterie, bâtiment de la machine d'extraction, salle d'énergie, ateliers des locomotives. Découvrez également nos nouveaux espaces d'expositions permanentes répartis dans 1000 m². Profitez des extérieurs en vous prélassant sur les chaises longues, une boisson à la main.
Horaires : 20:00 - 23:45

★★

Visites guidées de la galerie de mine avec lampe de mineur. Découvrez le site Couriot à la seule lueur des lampes de mineur. Munis d'un casque et d'une lampe de mineur, suivez les pas des ouvriers du poste de nuit. Traversez les espaces au jour puis, transportés par la cage d'ascenseur, parcourez la galerie souterraine avec le seul éclairage de votre lampe.
Horaires : 22:30 et 22:45 (durée : 1h)
Conditions d'accès : prise des billets 15 mn avant chaque départ - 19 personnes max

★★

Visites guidées des nouveaux espaces muséographiques. Visitez le musée et découvrez les espaces d'exposition ! Une collection inédite vous est dévoilée.
Horaires : 21:15 et 22:00 (durée : 40 mn)

★★

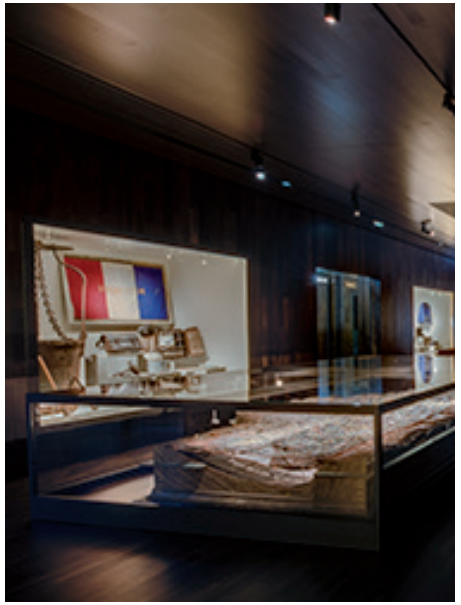

CHÂTEAU DE LA BÂTIE D'URFÉ

Lieu dit la Bâtie
42130 Saint-Etienne-le-Molard
04 77 97 54 68
www.loire.fr

PARTIEL

En 1909, la Diana, Société Historique et Archéologique du Forez, rachète le bâtiment et le sauve de la démolition. Le Conseil général de la Loire assure la gestion et l'animation du château depuis janvier 2007. Il met en œuvre un programme d'activités et d'animations culturelles adapté à tous les publics. Les collections de tapisseries et de tableaux qui ont été rassemblées, y compris à la suite de dépôts prestigieux nous offrent la reconstitution de l'intérieur du château tel qu'il était à la fin de la Renaissance.

●●●

Spectacle de danse contemporaine « Les inopinés », par la compagnie Litecox. Laissez-vous surprendre par cette performance poétique et haute en couleur, agrémentée d'une touche de théâtre et de musique.
Horaires : 20:30

★★

Profitez de cet événement pour découvrir la Bâtie d'Urfé de nuit, en visitant librement les appartements, la grotte et la chapelle, des espaces intérieurs qui ne sont accessibles qu'en visite guidée habituellement.
Horaires : 20:00 - 00:00

★★

MAISON DU PASSEMENTIER

20, rue Victor Hugo
42650 Saint-Jean-Bonnefonds
04 77 95 09 82
www.ville-st-jean-bonnefonds.fr/mdp

La Maison du Passementier présente deux métiers à tisser Jacquard dans leur univers d'origine, une véritable maison de passementier datant du début du XXe siècle.

●●●

Démonstration de tissage sur les métiers à tisser Jacquard. Grâce à la mise en route des métiers à tisser Jacquard, le visiteur voit sous ses yeux la réalisation d'un ruban et plonge dans l'univers des passementiers.
Horaires : 18:00 - 23:30

★★

MUSÉE D'ART MODERNE ET CONTEMPORAIN DE SAINT-ÉTIENNE MÉTROPOLE

La terrasse CS 10241
42270 Saint-Priest-en-Jarez
04 77 79 52 52
www.mam-st-etienne.fr

Le Musée d'art moderne et contemporain de Saint-Étienne Métropole présente sur près de 4 000 m2 des expositions d'art contemporain renouvelées trois fois par an. Au total, ce ne sont pas moins de 15 expositions qui sont faites ainsi chaque année, faisant se côtoyer artistes internationaux reconnus et jeunes artistes d'ici et d'ailleurs, dans des présentations monographiques, collectives ou thématiques. Le Musée d'art moderne et contemporain c'est également une collection de 19 000 œuvres présentées dans des expositions thématiques renouvelées chaque année.

●●●

Concert/ Bal avec Glik. Venez découvrir ou redécouvrir les expositions présentées dans le cadre de la Biennale Design !
Pour pimenter cette Nuit des musées, placée sous le signe de la convivialité et de la fraternité, le musée et le Fil invitent le groupe Glik (Bonheur) à interpréter leur musique klezmer pour un concert jubilatoire. Au programme : violon, contrebasse, accordéon, domra et cymbalum vous entraînent dans un bal côté jardin tandis que deux interventions musicales ponctuent la visite dans les salles d'exposition.
Horaires : 19:00 - 00:00

★★

Visites commentées des expositions.
Horaires : 14:30 – 16:00, 16:00 – 17:30 et 19:30 – 23:00 (départs toutes les 30 mn)

★★

MUSÉE RURAL - ÉCOMUSÉE DES MONTS DU FOREZ

Quartier Saint-Joseph Place Alex Folléas
42550 Usson-en-Forez
04 77 50 67 97
www.ecomusee-usson-en-forez.fr

Musée implanté dans les anciens bâtiments de la congrégation des religieuses Saint-Joseph et sur les vestiges de l'ancien château féodal.

●●●

Visite libre.
Horaires : 14:00 - 22:00

★★

MUSÉE JEAN-MARIE SOMET

Rue du puits Gallois
42390 Villars
04 77 79 92 96
www.villedevillars.fr

Le musée de Villars vous propose de partir à la découverte de l'étonnante collection rassemblée par Jean-Marie Somet. Vous y découvrirez de nombreuses facettes de l'histoire locale à travers le témoignage d'un ancien mineur.

●●●

Visite libre « La mine à Villars ».
Horaires : 18:00 - 00:00

★★

LA NUIT EUROPÉENNE DES MUSÉES
Rhône-Alpes
16 mai 2015

RHÔNE MÉTROPOLE DE LYON

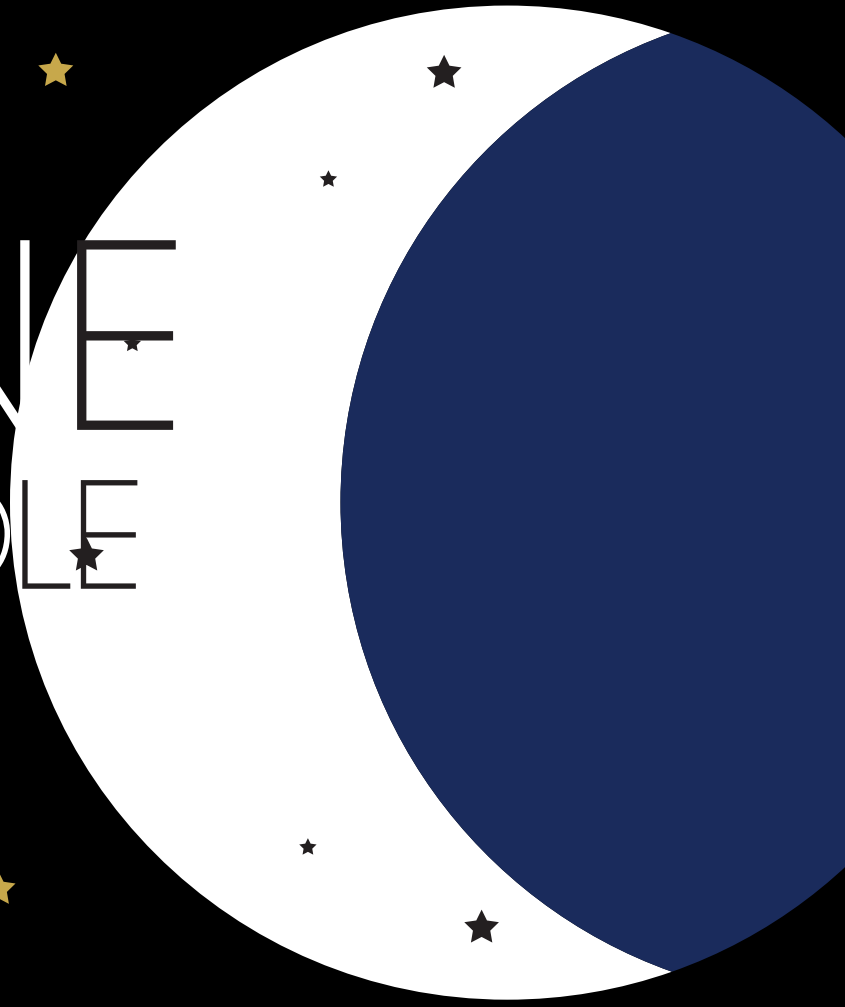

Amplepuis
Beaujeu
Brindas
Craponne
Grézieu-la-Varenne
Lyon 01
Lyon 02
Lyon 05
Lyon 06
Lyon 07
Lyon 08
Lyon 09
Marcy-l'Etoile
Saint-Romain-en-Gal
Sainte-Consorce
Villefranche-sur-Saône
Villeurbanne

MUSÉE BARTHÉLÉMY-THIMONNIER

Place de l'Hôtel de Ville
69550 Amplepuis
04 74 89 08 90
www.graha-museethimonnier.org

Le musée Barthélemy Thimonnier conserve la première collection publique de machines à coudre de France. A celle-ci s'ajoute une remarquable collection de cycles et d'affiches. Abrité dans la chapelle et l'ancien hôpital d'Amplepuis, en plein cœur du village, le musée Barthélemy Thimonnier porte le nom de l'inventeur du premier métier à coudre (brevet 1830).

●●●

Visite commentée du cimetière d'Amplepuis. Le temps d'une visite, le musée Thimonnier propose de découvrir le patrimoine funéraire de la ville en abordant la typologie des tombes et leur symbolique, mais aussi en retraçant l'historique de la ville grâce aux hommes et aux femmes qui ont marqué leur temps. Rendez-vous au cimetière. Renseignements à l'accueil du musée.
Horaires : 18:00 - 21:30

★★

Projection « Rites funéraires d'ailleurs ». Au sein du musée Thimonnier, une vidéo propose de découvrir des rites funéraires actuels d'autres civilisations.
Horaires : 14:30 - 22:00

★★

MUSÉE DES ARTS ET DES TRADITIONS POPULAIRES MARIUS AUDIN

place de l'Hôtel de Ville
69430 Beaujeu
www.beaujolaisvignoble.com

Le musée est situé dans le bâtiment de la Mairie, une maison bourgeoise du XVIIIe siècle.

●●●

Visite commentée « Œuvres des Compagnons Cordonniers-Bottiers de la famille du cuir ». Exposition : étapes de la fabrication d'une chaussure et présentation d'œuvres de Compagnons Cordonniers-Bottiers de la famille du cuir. Consultation de documents anciens sur ce sujet.
Horaires : 19:00 - 22:00

★★

MUSÉE THÉÂTRE GUIGNOL

18 montée de la Bernade
69126 Brindas
04 78 57 57 40
www.ccvl.fr

Le musée théâtre Guignol conserve une collection d'environ 200 marionnettes, 2000 costumes, accessoires et décors. La particularité de ce lieu est de proposer, tout au long de l'année, une programmation théâtrale riche et variée.

●●●

Visite libre. Venez découvrir les collections du musée théâtre Guignol à la lampe torche. Plongé dans l'obscurité, le musée vous révélera bien des surprises !
Horaires : 18:00 - 23:00

★★

Visite libre de l'exposition « Guignol et les femmes ». Les personnages féminins n'ont pas la part belle dans le monde de Guignol : souffre-douleur, femmes acariâtres attentives aux rentrées d'argent, commères ... L'exposition retrace l'évolution des personnages féminins dans le théâtre de Guignol des origines à nos jours.
Horaires : 18:00 - 23:00

★★

MUSÉE DE LA BLANCHISSERIE

104 avenue Joachim Gladel
69290 Craponne
04 78 57 23 37
www.grehc.fr

Musée de la Blanchisserie au centre de la commune de Craponne.

●●●

Découverte des travaux du blanchisseur autrefois. Après la visite commentée du musée, deux projections auront lieu soit à l'intérieur soit à l'extérieur.
Horaires : 19:00 - 22:00

★★

MAISON DU BLANCHISSEUR

21, Route des pierres blanches
69290 Grézieu-la-Varenne
04 78 57 40 84
www.ccvl.fr

La maison du blanchisseur est un site patrimonial présentant les trois activités d'une ferme de l'ouest lyonnais : production de légumes, travail de la vigne et activité de blanchisserie. La visite comprend une partie en extérieur ainsi qu'un lieu d'exposition où sont présentés les différents aspects du travail de la blanchisserie.

●●●

Jeu de rôle pour enfants. Un livret de visite remis à l'entrée du musée proposera aux enfants d'incarner différents personnages de la blanchisserie : la lavandière, la repasseuse, le blanchisseur .
Horaires : 18:00-23:00

★★

Visite commentée et guidée par les témoignages des bénévoles de l'association dont certains sont les fils d'anciens blanchisseurs. Découvrez le site préservé de la maison du blanchisseur, d'anciennes machines en fonctionnement et des outils d'époque liés à la blanchisserie ainsi qu'à l'agriculture et à la viticulture.
Horaires : 18:00-23:00

★★

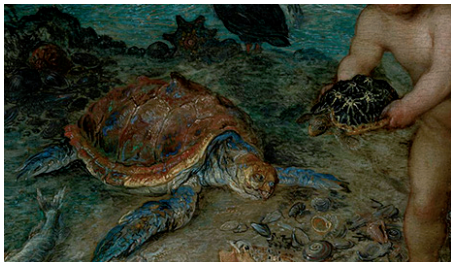

MUSÉE DES BEAUX-ARTS

20 place des Terreaux
69001 Lyon 01
04 72 10 17 40
www.mba-lyon.fr

PARTIEL

Antiquités, objets d'art, monnaies, sculptures, arts graphiques et peintures, les collections du musée des Beaux-Arts de Lyon offrent un parcours exceptionnel de l'Égypte antique à l'Art moderne, dans le cadre privilégié d'une abbaye du XVIIe siècle et de son paisible jardin.

●●●

Circuit « L'Ecole de Condé s'invite au musée ». Dans le cadre du développement de ses partenariats avec les établissements d'enseignement supérieur de la métropole lyonnaise, le musée des Beaux-Arts de Lyon accueille l'Ecole de Condé. Les étudiants du master Design global ont été invités à créer des projets en lien chacun avec une œuvre de leur choix. Ces projets peuvent prendre la forme d'animations numériques, de réalisations graphiques ou encore d'objets. Favorisant un dialogue constant avec le public, les étudiants présentent, le temps d'une soirée, un parcours atypique associant les collections du musée à leurs créations originales.

Horaires : 18:00 - 00:30

★★

MUSÉE DE L'IMPRIMERIE ET DE LA COMMUNICATION GRAPHIQUE

13 rue de la Poulaillerie
69002 Lyon 02
www.imprimerie.lyon.fr

Musée rénové

Dans un bâtiment de la Renaissance, ancien Hôtel de Ville de Lyon, est présenté un panorama unique de l'histoire du livre et des techniques graphiques de Gutenberg à nos jours.

●●●

Démonstrations et présentation des collections en présence de professionnels des techniques et arts graphiques : calligraphie, typographie, gravure, évolution des techniques d'imprimerie, histoire des supports publicitaires, presse périodique.

Horaires : 19:00 - 23:00

★★

Présentation de l'exposition temporaire « Le jardin des imprimeurs », consacrée à l'illustration botanique.

Horaires : 19:00 - 23:00

★★

MUSÉE DES CONFLUENCES

86 quai Perrache
69002 Lyon 02
04 28 38 11 90
www.museedesconfluences.fr

Situé au confluent du Rhône et de la Saône, le musée des Confluences est un lieu incontournable à Lyon. Au cœur d'une architecture exceptionnelle, faite de métal et de verre, vivez une expérience inédite en parcourant le grand récit de l'aventure humaine, des origines à nos jours.

●●●

« Hey madam, let's play master ! ».
« Clarisse exerce sur François, son mari, un indéfectible pouvoir. Cela se voit sans même qu'elle prononce le moindre mot. Ses postures, sa démarche ou l'expression de son visage témoignent de son ascendant. François, lui, adopte la même attitude mais avec sa secrétaire ! ... » Le pouvoir est au cœur des relations entre les hommes et les femmes ; comment le cerveau traite-t-il cette forme de relation ? Notre biologie cérébrale est-elle aveugle au genre du pouvoir ?
Ces questions se font désormais pressantes dans la communauté scientifique et les neurosciences du genre commencent à éclore dans les laboratoires du monde entier. Lors de la Nuit européenne des musées, le CNRS, le studio photographique OSD et le Musée des Confluences, s'associent pour développer la recherche. Venez prendre le pouvoir et la pose. Constituez une paire, une femme et un homme et acceptez tous les deux de vous faire mettre en scène et photographier dans des situations d'asymétrie hiérarchique. Ces clichés auront une vocation scientifique et serviront à comprendre comment notre cerveau réagit au pouvoir inter-genres. La science vous attend...
Horaires : 18:00 - 00:00

Visite commentée « Un temps pour vous ». Sous forme d'intermèdes, les «temps pour vous» invitent les publics qui le souhaitent à découvrir et échanger sur certains objets ou thèmes d'exposition. Proposés dans les expositions, plusieurs fois dans la soirée, ils prennent des formes différentes en fonction de la typologie des publics présents dans les salles (familles, touristes étrangers, étudiants, enfants, ...).
Horaires : 19:00 - 00:00
★★

MUSÉE DES TISSUS ET MUSÉE DES ARTS DÉCORATIFS

34 rue de la Charité
69002 Lyon 02
04 78 38 42 02
www.mtmad.fr

Installé dans l'hôtel de Villeroy, le musée des Tissus offre la plus prestigieuse collection de tissus au monde dans un parcours exceptionnel couvrant quelques 4500 ans d'histoire universelle du textile et des civilisations, de l'Orient à l'Occident, mettant en avant l'excellence de la production textile lyonnaise. Le musée des Arts décoratifs, deuxième collection française de mobilier et d'objets d'art, présente, du Moyen-Âge à nos jours, dans le décor de l'hôtel de Lacroix-Laval, des collections uniques de meubles aux estampilles prestigieuses, des céramiques, des tapisseries, des peintures, des majoliques italiennes et un ensemble remarquable d'orfèvrerie ancienne et contemporaine.

●●●

Le public est invité à déambuler dans les musées, à approcher les chefs-d'œuvre et à s'intéresser à une collection atypique. Dans le cadre d'un partenariat avec le département tourisme en charge des projets tuteurés en LP Guide-Conférencier, des étudiants vous accompagneront tout au long de cette nuit qui incite à la plus grande curiosité.
Horaires : 18:00 - 22:00
★★
Visite commentée à la chandelle. La visite des chefs-d'œuvre du musée des Arts décoratifs permet de découvrir les œuvres les plus représentatives mais simplement à la lueur d'une «chandelle artificielle». Dès 7 ans.
Horaires : 18:15, 19:30 et 20:45
Inscription nécessaire : animation@mtmad.fr
Tarif : 5 € à partir de 12 ans
★★
« La classe, l'œuvre »

La robe a appartenu à Marianne-Louise-Amélie Febvrier Despointes, dite « Élima », née en 1790 à la Martinique. Le vêtement, à manches longues et large décolleté, est une robe ronde en tulle de soie blanc à décor de broderie ton sur ton, réalisé en coton au point de chaînette et au point lancé. La robe est serrée sous la poitrine par une ceinture et s'évase en partie inférieure en une courte traîne. Le corsage, les manches et la jupe sont ornés d'un délicat semé de fleurettes, tandis que des courants de convolvulus stylisés ornent le bas de la jupe en formant une bordure festonnée.
★★

MUSÉE GALLO-ROMAIN LYON-FOURVIERE

17 rue Cleberg
69005 Lyon 05
04 72 38 49 30
www.musees-gallo-romains.com

Le musée et le site de Lyon-Fourvière occupent les pentes de la colline de Fourvière, jadis au centre de Lugdunum, où ont été édifiés deux monuments majeurs de la cité : le théâtre et l'odéon, désormais intégrés au secteur classé Patrimoine Mondial par l'UNESCO.

●●●

Conférence « La mode des Seventies, la mode en liberté » par Valérie Taieb, historienne de la mode.
Horaires : 15:00 - 17:00
★★

Exposition. Archéologie et Art Contemporain, ce n'est pas une contradiction! L'art contemporain entre au musée avec une exposition hors les murs du centre d'art La Salle de Bains. Cette exposition d'art contemporain présente une série de sculptures de Lucy Skaer qui interroge la notion de copie, la transmission des formes et du savoir qui découle du savoir-faire de ces formes.
Horaires : 15:00 - 01:00
★★

« Saturday Night Fever au musée ». Pour cette nuit exceptionnelle, le musée gallo-romain de Lyon-Fourvière vous propose de remonter dans le temps jusqu'en 1975 : année de son ouverture. Une nuit en hommage aux années 70, symboles d'audace et de liberté dans tous les domaines! Deux créations de vidéo mapping de BK mettront en valeur l'architecture du musée. Revivez l'ambiance et la folie des seventies sur un dance-floor où Denis Plassard de la Cie Propos fera danser les plus grands. Casimir, héros de l'île aux enfants, animera pour les plus petits des séances de photos et de sketchs. Des ateliers Pop vous permettront de créer votre look seventies dont les accessoires vous seront offerts en souvenir !
Horaires : 15:00 - 01:00
★★

« La classe, l'œuvre »
Ce flacon à parfum en verre (H : 7 cm, Long. 16 cm) a été découvert à Meyzieu dans une habitation de l'époque romaine. De verre incolore, les yeux sont figurés par de petites pastilles de verre de couleur vert sombre, l'emplacement des ouies par deux filets de même couleur. L'ouverture est placée sur le dos ; elle est surmontée d'un col court et d'une embouchure munie de deux petites anses en forme de dauphins. Ce poisson s'inscrit dans une production de flacons en verre en forme d'animaux ou d'objets, attribuée aux ateliers de Cologne (Rhénanie), capitale de la province de Germanie inférieure à l'époque romaine. Le travail des élèves aboutira à la mise en place d'une vitrine dédiée à l'œuvre et enrichie de leurs travaux. A l'écrit par la rédaction de cartel et à l'oral par une présentation lors de la nuit des musées.
★★

MUSÉES GADAGNE

1 place du Petit Collège
69005 Lyon 05
04 78 42 03 61
www.gadagne.musees.lyon.fr

Édifice de la Renaissance abritant deux musées : le musée d'histoire de Lyon et le musée des marionnettes du monde.

●●●

Circuit spécial familles « Les mille et une roses de Gadagne ». Dans le cadre de la future exposition « Roses, une histoire lyonnaise », les objets des collections dévoilent leurs liens avec la reine des fleurs. Un monde de contes s'offre à tous : petits et grands verront s'épanouir d'incroyables histoires d'amour et d'amitié, de belles et de bêtes...
Horaires : 19:00 - 00:00
★★

MUSÉE D'ART CONTEMPORAIN

Cité internationale
81 quai Charles de Gaulle
69006 Lyon 06
04 72 69 17 17
www.mac-lyon.com

Le Musée d'art contemporain conçu par Renzo Piano, est situé près du parc de la Tête d'Or, à la Cité Internationale de Lyon.

●●●

Exposition d'Antoine Catala. Pour sa première exposition personnelle en France, le MAC-Lyon invite Antoine Catala à créer une exposition/œuvre destinée aux collections du musée. L'artiste poursuit son travail sur les signes visuels, et transforme un étage entier du musée avec l'installation Jardin synthétique à l'isolement.
Horaires : 18:00 - 22:00
★★

Exposition « Open Sea » consacrée à la scène artistique contemporaine de l'Asie du Sud-Est. À partir de Singapour, véritable plaque tournante économique et culturelle de l'archipel, « Open Sea » présente plus de 30 artistes de dix pays d'Asie du Sud-Est, de la Malaisie au Vietnam, de l'Indonésie aux Philippines. « Open Sea » s'inscrit dans Singapour en France, le festival, qui célèbre les 50 ans de relations diplomatiques entre la Cité-Etat de Singapour et la France, ainsi que les 50 ans de l'indépendance de l'île.
Horaires : 18:00 - 22:00
★★

CENTRE D'HISTOIRE DE LA RÉSISTANCE ET DE LA DÉPORTATION

14, avenue Berthelot
69007 Lyon 07
04 78 72 23 11
www.chrd.lyon.fr

Aménagé dans l'ancienne Ecole de santé militaire, à l'intérieur même des bâtiments où le chef de la Gestapo de Lyon, Klaus Barbie, a sévi, le CHRD est un lieu fort et symbolique au service de l'Histoire et de la Mémoire.

●●●

Concert par quatre musiciens de l'Orchestre National de Lyon. En résonance avec l'exposition « Puisque le ciel est sans échelle. Dessins de Terezin par Arthur Goldschmitdt », Manuelle Renaud, Ludovic Lantner, Sébastien Plays et Mathieu Chastagnol, musiciens de l'Auditorium de Lyon présentent un programme musical en hommage à deux compositeurs majeurs internés dans le ghetto de Terezin : Hans Krasa (Passacaglia a fuga pour trio à cordes, 1944) et Victor Ullmann (troisième quatuor à cordes opus 46, 1943) et au compositeur tchèque Erwin Shulhoff (quatuor à cordes n°1) dont le père a été déporté à Terezin. Composées pour la plupart dans le ghetto, ces œuvres musicales tiennent une place importante dans l'histoire de la musique mais surtout constituent la mémoire vivante de Theresienstadt.
Horaires : 20:00 (durée : 50 mn)
Inscription nécessaire :
chrd.reservation@mairie-lyon.fr - 04 72 73 99 00

★★

Lecture. En lien avec le 70e anniversaire de la libération des camps et à travers les différents espaces de l'exposition permanente, lecture déambulatoire d'écrits de déportés rescapés par Damien Gouy, comédien au TNP.
Horaires : 20:00 - 23:00

★★

Lecture Mémoires de Terezin. Un peintre devant son chevalet, un concert dans un café, une assemblée réunie pour écouter un conférencier, le portrait d'un homme attablé devant son encrier... les dessins d'Arthur Goldschmidt témoignent de la richesse de la vie culturelle à Theresienstadt. Au-delà de l'intensité de cette vie culturelle et artistique, ces réalisations artistiques disent la résistance spirituelle des internés face à l'horreur de la situation. Dans le cadre de l'exposition « Puisque le ciel est sans échelle. Dessins de Terezin par Arthur Goldschmitdt » et en regard des dessins présentés, Frédérika Smetanova, comédienne et metteur en scène de la compagnie Golem prête sa voix à un florilège de témoignages et de poèmes écrits à Terezin.
Horaires : 19:30, 21:00 et 21:45

★★

MUSÉE AFRICAIN

150, cours Gambetta
69007 Lyon 07
04 78 61 60 98
www.musee-africain-lyon.org

Créé au XIXe siècle, le musée Africain abrite l'une des rares collections françaises exclusivement dédiée aux civilisations de l'Afrique de l'Ouest. Masques rituels, tissus, statuettes et instruments de musique sont l'occasion d'un voyage unique au cœur des cultures sub-sahariennes. Espace vivant de dialogue, le musée propose des expositions temporaires inédites consacrées aux productions africaines anciennes et contemporaines, issues des diasporas comme du continent.

●●●

Exposition « Art Gèlèdè, miroir d'une société ». Les masques de la société Gèlèdè sont les masques les plus importants des Yoruba-Nagos, population implantée essentiellement dans l'est du Bénin et dans le sud-ouest du Nigéria ainsi que dans l'est du Togo. La tradition Gèlèdè, née dans la deuxième partie du XVIIIe siècle et probablement dans la ville de Kétou (Bénin), reste très active encore aujourd'hui dans les populations yoruba, nago et fon. Les objets exposés couvrent une période qui s'étend de la fin du XIXe siècle à aujourd'hui. L'exposition comprend une trentaine de masques et d'objets de la collection particulière de Jean-Yves Augel. Une vingtaine de masques Gèlèdè sont également présentés dans les collections permanentes du musée, accessibles en même temps que l'exposition.
Horaires : 18:00 - 22:00

★★

Les objets coup de cœur des étudiants en histoire de l'art. Des étudiants en histoire de l'art de l'Université Lyon 2 présentent leurs objets coup de cœur du musée Africain. Découvrez l'histoire des différentes populations africaines à travers de nombreux objets et commentaires d'étudiants passionnés.
Horaires : 18:00 - 21:30

★★

MUSÉE LUMIÈRE

25, rue du Premier Film
69008 Lyon 08
04 78 78 18 95
www.institut-lumiere.org

PARTIEL

Sur le lieu même de naissance du cinématographe, l'Institut Lumière rassemble une salle de cinéma avec des projections quotidiennes dans le Hangar du Premier Film, une bibliothèque et un Musée dans la Villa Lumière qui permet de découvrir les extraordinaires inventions des frères Lumière au gré de projections.

●●●

« De l'image animée au cinéma ». Découvrez l'origine du 7e art et les secrets du pré-cinéma à travers une démonstration de lanterne magique, un tour d'horizon des différents supports de pellicule de cinéma et de photographie, une initiation au montage argentique et à la photographie Polaroïd. Bienvenue dans le monde magique du cinéma !
Horaires : 19:30 - 21:00 (durée : 1h)
Tarif : 5 €

★★

Visite découverte commentée pour découvrir les différentes inventions des frères Lumière dans la magnifique villa familiale au style art nouveau. Le parcours muséographique révèle les différentes avancées techniques qui ont permis l'émergence du Cinématographe, jusqu'à l'exploitation des films Lumière : des toutes premières affiches de cinéma aux opérateurs qui sont partis filmer dans le monde entier. Découvrez les nombreuses inventions des frères Lumière comme le Cinématographe, les Autochromes, les Films Lumière et l'histoire de cette famille exceptionnelle.
Horaires : 18:30 - 23:30

★★

MUSÉE URBAIN TONY GARNIER

4, rue des Serpollières
69008 Lyon 08
04 78 75 16 75
www.museeurbaintonygarnier.com/

PARTIEL

Le Musée urbain Tony Garnier propose à la visite la cité d'habitation de Tony Garnier, un ensemble de 25 peintures murales, un appartement-témoin qui restitue l'atmosphère des années 1930, un abri antiaérien datant de la deuxième Guerre mondiale, un espace d'accueil et d'expositions temporaires.

●●●

Atelier « Abracadabrique ». De 5 à 12 ans, avec leurs parents, les jeunes bâtisseurs sont invités à construire une cité magique : tour infernale, pont de l'enfer, château des tumultes... Une épopée collaborative où inventivité et fantaisie seront au rendez-vous !
Horaires : 19:00 - 23:00
Conditions d'accès : Inscription sur place dès 19h. Les enfants doivent être accompagnés des parents.
★★

Spectacle « Babel Bulle ». Intermèdes dansés par les habitants encadrés par les chorégraphes de la Maison de la Danse, dans le cadre du projet Babel 8-3.
Horaires : 19:00 - 22:00 (Plusieurs représentations dans la soirée)
★★

Visite commentée « Balades de nuit ». Découvrez le patrimoine des murs peints sous la conduite de nos guides qui sauront vous régaler de mille et une histoires.
Horaires : 19:00 - 22:00
★★

Exposition sonore « Utopies Réalisées - Paroles aux habitants ». Comment vit-on aujourd'hui dans un patrimoine issu des grandes utopies architecturales du XXe siècle ? À partir d'entretiens réalisés par un sociologue, habitants de longue date, nouveaux arrivants, usagers, commerçants, visiteurs, livrent dans cette exposition leurs témoignages. Ces récits permettent de mieux comprendre la vie des habitants de ces sites au quotidien, mais aussi de mieux ressentir comment ils les perçoivent, les pratiquent, ou se les approprient. Une mise en perspective des utopies d'hier qui ouvre la réflexion sur des questions d'aujourd'hui.
Horaires : 19:00 - 23:00
★★

MUSÉE DES SAPEURS POMPIERS LYON-RHÔNE

358, avenue de Champagne
69009 Lyon 09
04 72 17 54 54
www.museepompiers.com/

PARTIEL

Le musée est situé sous un gymnase tout proche du casernement des Pompiers de La Duchère. Les présentations se font sur deux niveaux (accessibilité très difficile pour des personnes en fauteuil). Le public découvrira des collections magnifiques qui ont reçu l'appellation Musée de France en 2005, reconnaissance de leur qualité et leur exhaustivité dans les domaines techniques et ethnologiques, en lien avec le monde des pompiers.

●●●

Démonstration du GRIMP. La Nuit des musées est l'occasion de proposer chaque année au public une rencontre avec une spécialité du Service Départemental et Métropolitain d'Incendie et de Secours. Pour cette édition 2015, c'est le GRIMP (Groupe de Reconnaissance et d'Intervention en Milieu Périlleux) qui propose une démonstration spectaculaire de ses techniques et de ses méthodes, qui empruntent à la fois au secours en montagne et à la spéléologie, dans le gymnase de la Duchère.
Horaires : 20:00 - 21:00
★★

MUSÉE D'HISTOIRE DE L'ENSEIGNEMENT VÉTÉRINAIRE DE LYON

VetAgro Sup
1 avenue Bourgelat
69280 Marcy-l'Etoile
04 78 87 25 59
www.musee.vetagro-sup.fr/

PARTIEL

Le musée d'Histoire de l'Enseignement Vétérinaire de Lyon présente les collections (du XVIIIe et XIXe siècles) de pièces anatomiques, tératologiques, moulages, instruments et animaux naturalisés issues de l'ancienne école vétérinaire de Lyon (quai Chauveau).

●●●

Visite nocturne guidée au milieu des collections insolites en éclairage limité.
Horaires : 21:00 - 00:00
Inscription nécessaire : musee@vetagro-sup.fr
04 78 87 25 59
Conditions d'accès : groupe limité à 15 personnes. Age minimum 12 ans.
★★

MUSÉE DE SCIENCES BIOLOGIQUES DOCTEUR MÉRIEUX

309 avenue Jean Colomb
69280 Marcy-l'Etoile
04 37 20 01 01
www.musee-docteur-merieux.com

L'aventure de la biologie industrielle au service de la lutte mondiale contre les maladies infectieuses. Un lieu dédié à la biologie, au travers de l'évocation des grandes maladies infectieuses, de la vaccinologie, du diagnostic. Au travers des portraits des hommes, scientifiques et industriels, et des sociétés qui, depuis 1887, ont porté cette aventure. Au travers de l'histoire d'une ville, Marcy l'Etoile, et d'une région, Rhône Alpes, berceau de la biologie industrielle française.

●●●

« Sur la piste des microbes ». Découverte ludique et éducative des virus et des bactéries, pour les enfants de 7-11 ans
Horaires : 19:00
Inscription nécessaire :
musee.docteurmerieux@orange.fr - 04 37 20 01 01
Conditions d'accès : enfant de 7 à 11 ans
★★
Visite commentée de l'exposition permanente. Grippe, sida, tuberculose, paludisme..., les maladies infectieuses sont une des premières causes de mortalité dans le monde. Dédié à la biologie, le musée de sciences biologiques docteur Mérieux vous invite à comprendre les maladies infectieuses, leur diagnostic et leur traitement comme le principe de vaccination découvert au XVIIIe siècle par Jenner, développé au XIXe siècle par Pasteur, jusqu'à l'aventure industrielle de la famille Mérieux.
Horaires : 19:00
Inscription nécessaire :
musee.docteurmerieux@orange.fr - 04 37 20 01 01
★★
Visite libre.
Horaires : 18:00 - 00:00
★★

MUSÉE ET SITES GALLO-ROMAINS DE SAINT-ROMAIN-EN-GAL - VIENNE

502 Route Départementale
69560 Saint-Romain-en-Gal
04 74 53 74 01
www.musees-gallo-romains.com

PARTIEL

Situé sur la rive droite du Rhône, le site archéologique de Saint-Romain-en-Gal correspond à un quartier de la ville antique de Vienna. Le site a révélé ses trésors aux archéologues en 1967 et devant l'importance de la découverte, le Département du Rhône s'est porté acquéreur des terrains, qui représentent aujourd'hui une réserve archéologique s'étendant sur près de 7 hectares. Abritant des objets issus des fouilles, le musée gallo-romain de Saint-Romain-en-Gal - Vienne, a quant à lui ouvert ses portes au public en 1996. Les collections offrent un panorama complet de la vie quotidienne au cours des premiers siècles de notre ère. L'approche choisie est ethnologique, avec de nombreuses reconstitutions proposées sous forme de maquettes. Point d'orgue de la visite, la magnifique mosaïque «du châtiment de Lycurgue», vient clore un parcours riche en découvertes.

●●●

Visite libre « La descente aux Enfers ».
Horaires : 19:00 - 00:00
★★

MUSÉE ANTOINE BRUN

Centre bourg 69280 Sainte-Consorce
04 78 87 15 51 - www.ccvl.fr

Antoine Brun, un artiste natif de Sainte Consorce, vous propose un tour du monde des architectures occidentales les plus remarquables, à travers sa collection de maquettes en bois réalisées au cours du XIXe siècle. Cluedo géant pour jeune public. Venez mener l'enquête au musée en participant à un Cluedo géant. Ouvrez grands vos yeux, les indices peuvent être bien cachés.
Horaires : 18:00 - 23:00
★★
Visite libre de l'exposition « Les monuments de Lyon et de ses environs ». Venez découvrir de célèbres monuments de Lyon sous la forme de maquettes en bois réalisées au cours de la seconde moitié du XIXe siècle. La visite sera l'occasion de découvrir l'évolution de l'architecture lyonnaise du XIXe siècle à nos jours ainsi que la qualité des maquettes faites par Antoine Brun.
Horaires : 18:00 - 23:00

MUSÉE PAUL-DINI, MUSÉE MUNICIPAL

2, place Faubert
69400 Villefranche-sur-Saône
04 74 68 33 70
www.musee-paul-dini.com

Suite aux donations de Paul et Muguette Dini faites à la ville de Villefranche, le musée municipal présente un panorama de la création picturale de la région Rhône-Alpes depuis plus d'un siècle.

●●●

Un Eté contemporain répond à l'une des missions principales du Musée Paul-Dini qu'est la découverte et la diffusion d'artistes rhônalpins.
L'exposition « Doubles » présentera les différents aspects de la gémellité : des effets de miroirs aux œuvres diptyques. La peinture à quatre mains sera également évoquée à travers la diversité de médiums utilisés par les artistes aujourd'hui (peinture, photographie, installation).
★★
Circuit
Horaires : 19:00 - 22:00
★★

HERBIERS - UNIVERSITÉ CLAUDE BERNARD, LYON 1

Bâtiment l'Herbier
9 rue Dubois
69622 Villeurbanne
04 72 44 83 01
www.herbier.univ-lyon1.fr/

PARTIEL

Visite commentée « L'Herbier de l'Université » : composition, histoire, utilisation. Présentation des collections historiques de l'Herbier : Roland Bonaparte, Michel Gandoger, Alexis Jordan. Présentation de matériel (parts d'herbiers), collections de graines et de fruits. Explications sur l'utilisation de ces herbiers en recherche et notamment dans le cadre de la conservation de la biodiversité. Présentation du matériel pédagogique (flore en tableaux, collections de modèles végétaux du XIXe, planches pédagogiques). Visite des collections muséographiques et de deux salles d'expographie. Présence souhaitée à 20h pour le début de la conférence.
Horaires : 20:00 - 22:30
★★

LA NUIT EUROPÉENNE DES MUSÉES
Rhône-Alpes
16 mai 2015

SAVOIE

Aix-les-Bains
Albertville
Argentine
Aussois
Chambéry
Cognin
Entremont-le-Vieux
Modane
Moûtiers
Saint-Michel-de-Maurienne

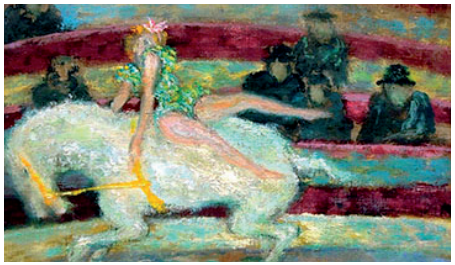

MUSÉE FAURE

Villa des Chimères
10, boulevard des Côtes
73100 Aix-les-Bains
04 79 61 06 57
www.aixlesbains.fr

Le musée Faure présente un bel ensemble de peintures Impressionnistes et une importante collection de sculptures d'Auguste Rodin. Une petite collection de céramiques et une évocation du passage d'Alphonse de Lamartine au bord du Lac du Bourget complètent cette visite.

●●●

« La classe, l'œuvre »
Avec les élèves de l'Ecole primaire de Boncelin.
Les élèves de la classe de Mme Kuhorn présenteront tout ce que la toile «L'Écuyère» de Pierre Bonnard, «Les Danseuses mauves» d'Edgar Degas, «L'Homme qui marche» d'Auguste Rodin, exposés au 1er et au 2ème étage du musée, leur ont inspiré.
Horaires : 18:00 - 22:00
★★

Déambulation théâtralisée avec Antoine Guillot, comédien. A travers les salles du musée, déambulation théâtralisée destinée aux ados : théâtre, musique, échanges.
Horaires : 18:30
★★

Visite libre de la collection Faure. Un parcours dans l'histoire de l'art de la fin du XIXe siècle au début du XXe siècle : Carpeaux, Boucher, Fantin-Latour, Barye, Georges Michel, Ziem, Monticelli, Corot, Lépine, Boudin, Jongkind, Pissarro, Renoir, Cézanne, Sisley, Bonnard, Degas, Vuillard, Antral, Cottet, Aman-Jean, Desbois, Rodin, Bourdelle, Lebourg, Lebasque, Foujita.
Horaires : 18:00 - 22:00
★★

Respiration musicale, Jazz improvisé avec le duo Vallarsa et Longuemare
Horaires : 20:00 et 21:00 (durée : 20 mn)
★★

Visite commentée « Retour d'un tableau volé ». Histoire du vol du monotype «Le Marché» de Camille Pissarro en 1981 et de sa restitution en 2012.
Horaires : 20:30
★★

LA MAISON DES JEUX OLYMPIQUES

11 rue Pargoud
73200 Albertville
04 79 37 75 71
www.maisonjeuxolympiques-albertville.org

Créée dans la dynamique des Jeux Olympiques de 1992, la Maison des Jeux Olympiques ouvre une voie culturelle et sportive sur l'olympisme, les sports d'hiver et la montagne.

●●●

Projection « Imagine ta montagne », un montage de films « Imagine » : Apocalypse Snow, Opéra vertical, Petit Bus rouge, un Ménestrel, Grimpeur étoile, La Légende de la Coupe Icare, Bon appétit, Rancho. Ce montage est un hymne aux sportifs de l'extrême, à «l'exploit-création» où l'homme - qu'il soit alpiniste, skieur/surfeur, parapentiste, virtuose du vol en Wingsuit, funambule-alpin/urbain ou adepte de la slackline au Grépon - se joue des éléments, la neige, l'air, le rocher. Frissons et humour garanti ! Ces extraits proposent le regard de jeunes sportifs contemporains sur la montagne.
Horaires : 18:00 - 21:00
★★

Visite libre des expositions :
- « Traces olympiques » : Le mouvement olympique, ses symboles et ses valeurs - L'aménagement de la montagne, les stations et les domaines skiables - Les JO de 1992 : 10 ans de préparation pour 16 jours d'événement. - Les sports de glisse, leurs techniques, leurs champions
- « Imagine ta montagne » : Carte blanche à l'imagination pour s'aventurer vers les frontières du réel ! Des montagnes transformées, des séductrices qui font boule de neige, des alpinistes-danseurs de l'extrême, des inventeurs. La montagne, représentée comme un univers humoristique mais aussi poétique, où le visiteur est guidé par de grands témoins, qui livrent leurs visions par monts et par jeux...olympiques !
Horaires : 18:00 - 21:00
★★

MUSÉE D'ART ET D'HISTOIRE D'ALBERTVILLE

Maison Rouge Grande
Place de Conflans
73200 Albertville
04 79 37 86 86
www.albertville.fr

Les collections du musée d'art et d'histoire d'Albertville sont installées depuis 1936 au sein de la Maison Rouge, monument historique classé, au cœur de la cité médiévale de Conflans.

●●●

Inauguration de l'exposition « St S'mond mon beau village ». A l'occasion du 50e anniversaire du rattachement de la commune de Saint-Sigismond à la ville d'Albertville, une exposition de 22 panneaux largement illustrés a été réalisée par des habitants de l'ancienne commune et le service patrimoine de la Ville d'Albertville.
Horaires : 18:00 - 22:00
★★

Conférence « Plateau causeries ». Dans un espace spécialement aménagé au cœur des collections, des Saint-simoniens et autres invités échangeront sur le rattachement de la commune à la ville d'Albertville, mais aussi sur différents aspects de la vie de Saint-Sigismond, la «rurale» hier et aujourd'hui.
Horaires : 18:00 - 22:00
★★

MUSÉE DU FELICIEN

Chef lieu
73220 Argentine
04 79 44 33 67
www.museedufelicien.com

PARTIEL

Le quotidien filmé des paysans d'autrefois : laissez-vous guider par le Félicien, paysan du siècle dernier, qui vous racontera son village, sa famille, sa terre et le temps qui s'égrène au rythme des saisons.

●●●

Visite libre.
Horaires : 19:00 - 22:00

★★

ARCHE D'OÉ

7 rue de l'Eglise
73500 Aussois
04 79 20 49 57
www.aussois.com

PARTIEL

Maison traditionnelle aussoyenne datant d'avant 1727. Venez découvrir l'évolution de notre village à travers des témoignages vidéos authentiques. Visite ludique et familiale.

●●●

Visite commentée avec pauses gourmandes. Découverte du patrimoine culturel et culinaire d'Aussois.
Horaires : 18:00 - 22:30

★★

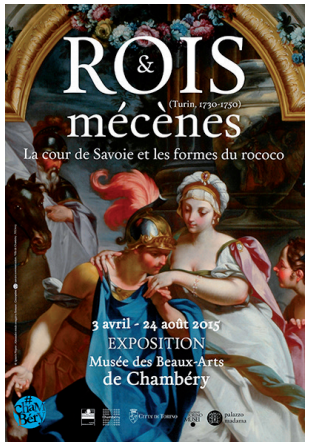

MUSÉE DES BEAUX-ARTS

Place du Palais de Justice
73000 Chambéry
04 79 33 75 03
www.musees.chambery.fr/

Le Musée des Beaux-Arts présente une riche collection de peintures savoyardes et italiennes s'étendant du XIVe au début du XXe siècle. Les florentins y sont tout particulièrement représentés ainsi que l'école baroque napolitaine et les artistes français et piémontais du XVIIIe siècle ayant œuvré de chaque côté des Alpes. Les chefs-d'œuvre de Grifo di Tancredi et de Jacquelin de Montluçon y côtoient ceux de l'atelier de Georges de la Tour, mais aussi les grandes toiles de Mattia Preti et de Luca Giordano, ainsi qu'une délicieuse scène galante de Jean-Honoré Fragonard. Avec les collections de son Musée des Beaux-Arts, la capitale de la Savoie démontre avec force que les spécificités culturelles de son territoire rencontrent la grande histoire des échanges artistiques en Europe.

●●●

Projection de l'œuvre numérique « Carceri d'invenzione » de Grégoire Dupond, d'après l'œuvre de Giovanni-Battista Piranesi, « Carceri d'invenzione » (édition Factum Arte, 2010).
Œuvre sonorisée avec la Suite n°2 pour violoncelle de Johann Sebastian Bach interprétée par Pablo Casals. Projection en boucle durant la soirée dans le grand hall du musée. Œuvre produite pour la Fondation Giorgio Cini de Venise, à l'occasion de l'exposition « Le arti di Piranesi. Architetto, incisore, antiquario, vedutista, designer ».
Entrer dans l'environnement virtuel de Grégoire Dupond et dans les «Carceri d'invenzione» de Giovanni-Battista Piranesi, c'est pénétrer ce que Marguerite Yourcenar a appelé le « cerveau noir de Piranèse ». Dans cette œuvre numérique, chacune des 16 gravures de la série est transposée dans un espace réel. Ces œuvres sont décrites par Victor Hugo comme « l'effrayant rêve de Babel de Piranèse ». Réputées pour avoir été réalisées après un accès de fièvre en 1749, elles continuent d'exercer un pouvoir d'attraction sur l'imagination collective. «Carceri d'Invenzione» sont les seuls caprices du Vénitien à mêler les plus sombres visions à la démesure baroque.
Horaires : 19:00 - 00:00
(durée de la projection : 12 mn)

★★

MUSÉE SAVOISIEN

Square de Lannoy de Bissy
73000 Chambéry
www.savoie.fr

PARTIEL

Installé dans un ancien couvent franciscain du XIIIe siècle devenu archevêché au XVIIIe, le musée Savoisien a été inauguré en 1913. Classé monument historique, il présente de belles collections d'archéologie, d'histoire et d'ethnographie de la Savoie. Son cadre exceptionnel offre l'occasion d'une promenade muséographique à travers le temps qui vous plongera au cœur de cultures millénaires et vous entraînera dans les dédales de l'histoire singulière de la Savoie, ancienne et contemporaine.

●●●

Visite libre « Ambiance aquatique » dans le cloître en écho à l'exposition hors les murs « Les pieux dans l'eau - Vivre au bord des lacs savoyards à la fin de la préhistoire » .
Les salles du Musée Savoisien étant fermées pour rénovation., seul le cloître sera visible cette année.
Horaires : 20:00 - 00:00

★★

MUSÉUM D'HISTOIRE NATURELLE DE CHAMBERY

208 avenue de Lyon
73000 Chambéry
04 79 62 18 68
www.chambery.fr

PARTIEL

A voir, répartis dans quatre salles, des minéraux, des coraux et mollusques marins, des insectes et des mammifères et oiseaux.

●●●

Installation intéractive « In the woods » de Camille Scherrer. Invitation par le BaM// dans une forêt... pas comme les autres. L'installation offre au visiteur une nouvelle vision de sa propre ombre, entre réel et virtuel. Un halo de lumière sur le mur à l'allure minimaliste attire la curiosité du public. En se plaçant devant, des masques d'animaux extraordinaires se mêlent à l'ombre du spectateur en créant une sorte de fable où son ombre ne lui appartient plus vraiment.
Horaires : 08:00 - 00:00

★★

Visite commentée. Spécimens intéressants dans le domaine zoologique, botanique et géologique (nombreuses espèces naturalisées, fossiles, mammifères préhistoriques, coquillages, insectes...).
Horaires : 19:00 - 00:00

★★

GALERIE EUREKA CCSTI CHAMBÉRY

150, rue de la République
73011 Chambéry
04 79 60 04 25
www.chambery.fr/galerie.eureka

La Galerie Eurêka est le Centre de Culture Scientifique de la Ville de Chambéry. Ses expositions permanentes et temporaires ont pour objectif d'ouvrir le monde des sciences au public grâce à des espaces de découvertes, d'expériences et d'échanges.

●●●

Circuit « Explorez le cerveau humain ». Le temps d'une soirée, les extraterrestres, accompagnés des étranges physiciens du Laboratoire d'Hyperfréquence de l'Université de Savoie Mont-Blanc, débarquent à la Galerie Eurêka ! Impressionnés par les extraordinaires capacités du cerveau humain, ils plongeront dans ses méandres pour tenter de percer tous ses secrets. Venez les aider dans leur quête... À moins que vous ne leur serviez de cobayes !
Horaires : 20:00 - 00:00

★★

Exposition « Mémoire/s ». Pénétrez au cœur du cerveau pour découvrir le fonctionnement de notre mémoire, ses différentes formes, ses anomalies, et percez quelques secrets de cette fonction plurielle et si fascinante ! A travers cette exposition ludique et interactive explorez également la mémoire des animaux ou encore celle, virtuelle, de l'informatique.
Horaires : 20:00 - 00:00

★★

ATELIER DE L'EAU

18 rue de la Paix
73160 Cognin
04 79 33 06 82
www.atelierdeleau-cognin.monsite-orange.fr
www.cognin.fr

Cognin, il était une fois une rivière, L'Hyères, un canal et, tout au long de l'histoire des hommes, des applications ingénieuses utilisant cette formidable énergie qu'est l'eau. Un musée, un lieu d'apprentissage pour petits et grands pour que ce don de la nature soit toujours plus respecté. L'eau est un des enjeux majeurs de demain. Nous avons besoin de la connaître pour l'aimer. Pour les scolaires ou en famille, dans une approche ludique, scientifique, venez passer un moment enrichissant à bien des niveaux.

●●●

Ateliers jeune public : décoration de voiles de bateau et régate sur le canal, réalisation de nœuds marins, fabrication de moulins à eau et tests dans la fontaine pédagogique.
Horaires : 18:00 - 23:00

★★

Spectacle « Au bord de l'eau » conté par Thérèse Cossé, pour les 6-3 ans.
Quand il pleut, les grenouilles chantent, et racontent ... des histoires de grenouilles ! Mais quand le soleil revient, Monsieur Zouglouglou sort son bateau et va faire un tour : qui va monter avec lui ? Comptines, chansons et marionnettes pour se promener ensemble au bord de l'eau .
Horaires : 18:00

★★

Visite guidée de l'Atelier de l'eau. Exposition de créations de l'atelier d'art floral et de réalisations plastiques des enfants du centre de loisirs de Cognin. Dégustation à l'aveugle d'eaux minérales.
Horaires : 18:00 - 23:00

★★

Conte « Les pirates du canal » d'Alain Roubaud pour les enfants à partir de 6 ans.
« Moi quand j'étais petit, j'adorais jouer près du canal. J'y venais souvent avec mon grand-père. Il avait un jardin un peu plus bas. Le canal, je le connaissais bien . J'y jetais un petit bout de bois ou une coquille de noix et je partais à l'aventure. Sauf qu'une fois, le canal m'a joué un drôle de tour et l'aventure, elle m'est vraiment arrivée... ».
Horaires : 19:00 - 19:30

★★

Conte « Les gens du canal » d'Alain Roubaud pour les familles.
On croyait savoir tout du canal. Cela faisait tellement de temps... Tellement de temps qu'on l'avait apprivoisé. Le père y avait travaillé, et avant lui son propre père...et tellement d'autres avant eux.. Alors vous pensez connaître le canal, mais voilà qu'un jour...
Horaires : 20:00 - 20:30

★★

Démonstration de techniques, savoir-faire « Prévention des risques de noyades » par la Fédération Française de Secourisme et de Sauvetage. Pour l'occasion, du matériel ainsi que des véhicules de secours seront présentés aux abords de l'Atelier de l'eau.
Horaires : 15:00 - 18:00

★★

MUSÉE DE L'OURS DES CAVERNES EN CHARTREUSE

Le Pellet
73670 Entremont-le-Vieux
04 79 26 29 87
www.musee-ours-cavernes.com

Le musée de l'ours des cavernes invite le visiteur à un voyage dans le temps, la préhistoire, à la découverte d'un site : la Balme à Collomb. Une espèce disparue, l'ours des cavernes, et une aventure scientifique hors du commun.

●●●

Conférence « Les moulins d'Entremont-le-Vieux » avec Gabriel Pin de l'association Mémoire des Entremonts.
Aujourd'hui inimaginable, le village d'Entremont-le-Vieux possédait 40 moulins à eau ! Mais où se trouvaient ces moulins, à quoi ressemblaient-ils et comment fonctionnaient-ils ? A travers des archives, des photos, des schémas, venez découvrir ce patrimoine local insoupçonné.
Horaires : 20:00
★★

MUSÉOBAR

Face à la gare de Modane
42 rue de la République
73500 Modane
04 79 59 64 23
www.museobar.com

PARTIEL

La naissance d'une ville frontière au son des pianos mécaniques.

●●●

Conférence pour l'anniversaire de la fin de la guerre. Laurent Demouzon nous parle des combats en haute Maurienne au printemps 1945.
Horaires : 18:00 - 20:00
★★

Soirée sur le thème de la correspondance : exposition de lettres racontant notre territoire et ses habitants (lettres d'émigrants, lettres de poilus, lettres de personnalités,etc.). Chaque visiteur recevra une feuille avec en tête façon 1900 afin d'écrire quelques lignes à quelqu'un ce soir là : «Depuis combien de temps n'avez-vous pas écrit une lettre, une vraie lettre à quelqu'un qui vous est cher?»
Horaires : 20:00 - 23:00
★★

Visite libre de l'exposition permanente sur la naissance de la ville frontière.
Horaires : 20:00 - 23:00
★★

MUSÉE D'HISTOIRE ET D'ARCHÉOLOGIE DE MOUTIERS

23 place Saint-Pierre
73600 Moûtiers
www. assoc.wanadoo.fr/academie.moutiers

Histoire de la Tarentaise et de sa capitale.

●●●

Visite commentée. Quelques objets pour symboliser l'histoire de la Tarentaise et de sa capitale avant 1860.
Horaires : 17:30 - 20:30 (séances de 30mn par petits groupes)
★★

MUSÉE DES TRADITIONS POPULAIRES

23 Place Saint Pierre
73600 Moûtiers
04 79 24 04 23
www.musee-moutiers.fr

Musée des Traditions populaires présentant la vie d'autrefois dans une vallée agricole de la Savoie.

●●●

Visite commentée « Comme on fait son lit on se couche ». A partir de quelques objets du Musée : Lit clos, paillasses, berceaux, landeaux, une soirée pour raconter l'histoire du sommeil à travers les âges.
Horaires : 18:30 - 22:30
★★

ESPACE ALU

Place de l'église
73140 Saint-Michel-de-Maurienne
04 79 56 69 59
www.espacealu.fr

A l'Espace Alu, devenez incollable sur l'aluminium, son histoire, sa fabrication, ses usages. Une visite passionnante ponctuée de maquettes, d'expériences, de jeux, de films et d'objets de collection. Les enfants, venez jouez avec Tubalu , la mascotte du musée ! Casques sur la tête, crayon et livret de jeux à la main, partez à la découverte de tous les secrets de l'alu !

●●●

Conte scientifique « Le monde fascinant des abeilles » par Henri-Marc Becquart, ancien apiculteur et conteur de sciences. Le conte, illustré d'images, transporte au cœur d'une ruche et révèle la vie palpitante de ses habitants : reine, ouvrières, faux-bourdons... Une histoire captivante, voguant entre poésie et science, rêve et réflexion, une « leçon » exemplaire sur la nature. Spectacle pour toute la famille.
Horaires : 18:30 ; 21:00
Conditions d'accès : nombre de places limité
★★

Visite libre de la collection permanente et de l'exposition temporaire « 1914-1918 : Bauxite et aluminium au cœur de la Grande guerre ».
Horaires : 18:00 - 23:00
★★

LA NUIT EUROPÉENNE DES MUSÉES

Rhône-Alpes
16 mai 2015

HAUTE-SAVOIE

#Annecy
#Chamonix-Mont-Blanc
#Cluses
#La Balme-de-Thuy
#Le Grand-Bornand
#Les Gets
#Les Houches
#Rumilly
#Thonon-les-Bains

MUSÉE-CHÂTEAU D'ANNECY

Place du château
74000 Annecy
04 50 33 87 30
www.patrimoines.agglo-annecy.fr

Dominant le centre ancien d'Annecy, le Musée-Château est une ancienne résidence des comtes de Genève et des ducs de Genevois-Nemours, construite entre le XIIe siècle et le XVIe siècle. Ce monument historique classé abrite des collections très variées ayant l'appellation Musée de France. Archéologie, ethnologie, histoire naturelle, beaux-arts, art contemporain, cinéma d'animation.

●●●

Création d'une œuvre éphémère. Les médiatrices du musée invitent adultes et enfants à créer une œuvre éphémère faite d'ombres et de lumières.
Horaires : 18:00 - 23:00
★★

Spectacle de la compagnie Pascoli. Le Musée-Château s'éclaire dans la nuit et les danseurs vibrent avec les murs du château et déambulent au milieu des œuvres d'art.
Horaires : 20:30 - 22:00
★★

Projection de « Azur et Asmar », film d'animation de Michel Ocelot, sur grand écran dans la cour du musée.
Horaires : 22:15 - 00:00
★★

« La classe, l'œuvre »
Durant l'année scolaire 2014/15, en partenariat avec le Musée Château, Les élèves de Terminale option facultative Arts Plastiques ont participé à des rencontres animées par Madame Lestavel (médiatrice) autour de l'œuvre Les « hydropitheques » (Les Sirènes d'Annecy) de Joan Fontcuberta. Ces mêmes élèves interviendront pour une médiation d'un soir lors de la Nuit des Musées 2015.
★★

MUSÉE ALPIN

89 avenue Michel Croz
74400 Chamonix-Mont-Blanc
04 50 53 25 93
www.cc-valleedechamonixmontblanc.fr ;
(rubrique ; «Equipements»)

PARTIEL

Le Musée Alpin de Chamonix occupe aujourd'hui une partie de l'ancien hôtel *Chamonix-Palace*. Il témoigne de la vie dans la vallée aux XVIIIe et XIXe siècles et de la prestigieuse histoire du mont Blanc, des premiers voyages aux glacières de « Savoye » à la création d'une saison de sports d'hiver au début du XXe siècle.

●●●

Spectacle « 1ère ascension du Mont-Blanc et autres mélodies vertigineuses ». Sur un texte d'Alexandre Dumas et des musiques de Mozart, Ligeti, Schumann, Debussy, revivez la première ascension du toit de l'Europe par Jacques Balmat, le 8 août 1786. Vincent Aubert, comédien, Julie Fortier et Christophe Sturzenegger, piano à 4 mains (et cor des Alpes).
Horaires : 21:00 - 22:15
★★

MAISON DE LA MÉMOIRE ET DU PATRIMOINE

90 rue des Moulins
74402 Chamonix-Mont-Blanc
04 50 54 78 55
www.cc-valleedechamonixmontblanc.fr

Maison dédiée à la conservation et à la valorisation des archives orales, sonores et photographique. Ce lieu vivant et ouvert vous accueille toute l'année pour découvrir et comprendre le patrimoine de la vallée à travers des expositions interprétatives.

●●●

Visite libre « Découverte du fonds Vallot ». En fin de journée, la maison de la Mémoire et du Patrimoine investit le musée Alpin pour une réinterprétation des collections autour de Vallot.
Horaires : 19:00 - 00:00
★★

Exposition « Affiches d'aujourd'hui, trésors des archives ».
Horaires : 14:00 -18:00
★★

MUSÉE DE L'HORLOGERIE ET DU DÉCOLLETAGE

Espace Carpano
100 place du 11 novembre 1945
74300 Cluses
04 50 96 43 00
www.musee-cluses.fr

Découvrez le musée de l'Horlogerie et du Décolletage de Cluses, garde-temps de l'histoire industrielle de la vallée de l'Arve. Suivez l'évolution du savoir-faire des paysans horlogers du XVIIIe siècle, faiseurs de roues et de pignons. Devenus décolleteurs à l'aube du XXe siècle, ils produisent aujourd'hui des pièces pour l'automobile, la téléphonie, l'aéronautique... De la haute précision ! Vous y admirerez également une très belle collection d'instruments de mesure du temps dont le plus ancien date du XVIe siècle, et un ensemble unique de modèles d'échappement, issus de l'Ecole nationale d'Horlogerie de Cluses.

●●●

Visite du musée en compagnie d'Apolline de Saint Eloi, l'une des plus grandes spécialistes renommées en histoire horlogère en tout genre. Elle présentera au musée quelques-unes des plus belles pièces de sa collection privée inestimable, notamment l'un des premiers pignons usiné par Claude-Joseph Ballaloud. Plus qu'une visite, une véritable conférence.
Horaires : 20:00
Inscription nécessaire : musee@cluses.fr
04 50 96 43 00

★★

Visite libre des collections en présence de médiateurs culturels pour répondre à vos interrogations.
Horaires : 18:00 - 22:00

★★

MUSÉE DÉPARTEMENTAL DE LA RÉSISTANCE HAUT-SAVOYARD

Site de Morette
74230 La Balme-de-Thuy
04.50.32.18.38
www.culture74.fr

PARTIEL

En lien direct avec l'histoire du maquis des Glières, le site de Morette est devenu un lieu de mémoire incontournable du département de la Haute-Savoie. Ce site est constitué de trois espaces : la Nécropole Nationale des Glières, le Musée départemental de la Résistance ainsi que le Mémorial départemental de la Déportation.

●●●

Veillée autour d'une représentation théâtrale de la pièce « Nous étions faits pour être libres » par la compagnie Moitié Raison - Moitié Folie. Cette pièce sera suivie d'un temps d'échange avec les comédiens. A l'issue de cet événement, un verre de l'amitié sera organisé dans le bâtiment d'accueil.
Horaires : 20:00 - 23:00
Inscription nécessaire :
resistancedepartementale74@cg74.fr

★★

Visite libre du Mémorial de la Déportation.
Horaires : 20:00 - 23:00

★★

MAISON DU PATRIMOINE BORNANDIN

305 route de la patinoire
74450 Le Grand-Bornand
04 50 02 79 18
www.patrimoine-bornandin.fr

Maison traditionnelle du XIXe siècle.

●●●

Visite commentée par les Guides du Patrimoines des Pays de Savoie. Vous serez invités à découvrir cette maison traditionnelle du XIXe siècle à la lueur d'une lampe à pétrole et de quelques bougies. Le monde nocturne est loin d'être familier pour bon nombre d'entre nous , cette soirée vous emmènera à la rencontre de l'atmosphère qui s'en dégage, de vos perceptions et ressentis...
Horaires : 21:00 - 22:00

★★

MUSÉE DE LA MUSIQUE MÉCANIQUE

294, rue du Vieux Village
74260 Les Gets
www.musicmecalesgets.org

Le musée de la musique mécanique est abrité depuis 1988 dans le plus ancien bâtiment des Gets. Cette collection unique avec plus de 550 pièces en fait le plus grand musée de musique mécanique en Europe. Les visites guidées et animées assurent toujours une ambiance inoubliable. Orgues de Barbarie, de manège, carillon et boites à musique, orchestrions, pianos mécaniques et bien d'autres encore sont présentés dans le contexte de leur époque.

●●●

Visite commentée « Entée au Cabaret ». Poussez la porte du Cabaret et entrez dans un univers fantastique, joyeux et lumineux. Pot de l'amitié en musique au son des orgues de fête foraine.
Horaires : 23:00
Tarif : non communiqué

★★

Présentation de l'exposition « Deux siècles de musique mécanique et de caricatures ».
Horaires : 22:00

★★

Visite commenté autour des technologies liées à la lumière : lanternes magiques, visionneuse à musique, diorama, ombres chinoises...
Horaires : 21:15

★★

Visite commentée des salons à musique et salle des boîtes à musique, véritables cabinets de curiosité du temps des Lumières.
Horaires : 22:30

★★

MUSÉE MONTAGNARD

2, place de l'Eglise
74310 Les Houches
04 50 54 54 74
www.cc-valleedechamonixmontblanc.fr/index.php/culture/horaires-informations-musees.html

PARTIEL

Dans une maison du XVIIIe, la reconstitution de l'habitat traditionnel redonne vie au patrimoine rural de cette région alpine. Des panneaux alliant iconographie et textes évoquent l'histoire de la vallée. Des expositions temporaires sont régulièrement installées.

●●●

Visite commentée suivie d'une discussion autour de bandes-dessinées originales.
Le musée propose une visite guidée pour découvrir les collections permanentes et parcourir une dernière fois l'exposition temporaire « Donald, Bécassine, Tartarin ... au pays du Mont-Blanc : livres d'hier pour enfants ». Puis, Yves Abraham vous proposera d'échanger autour de la bande-dessinée. Il présentera des bandes dessinées publiées entre 1851 et 1960 et dont l'action se déroule en montagne, plus précisément au pays du Mont-Blanc.
Horaires : 15:00 - 16:00 : visite commentée du musée Montagnard 16:30 - 18:00 : présentation /discussion autour de bandes-dessinées originales
Inscription nécessaire :
cecile.lapouge@cc-valleedechamonixmb.fr
★★

NOTRE HISTOIRE, MUSÉE DE RUMILLY

5 place de la Manufacture
74150 Rumilly
04 50 64 64 18
www.mairie-rumilly74.fr

Comment décoder et comprendre la ville aujourd'hui ? Le musée interroge les multiples facettes de l'histoire de Rumilly ou comment les habitants construisent et vivent leur ville, hier et aujourd'hui. Visites, animations, rencontres et conférences vous entraînent à la découverte des collections, et pour les plus jeunes, ateliers et visites ludiques sont au programme.

●●●

Atelier jeune public (à partir de 4 ans) et famille « Raconte-moi la ville, Dessine-moi la ville ». Des histoires pour rêver et créer sa ville idéale.
Horaires : 19:30 - 20:00
★★
Visite spéciale « Mystère au musée ! ». Enquête géante : Un vol a été commis au musée! De quel objet s'agit-il? Qui est responsable? Aide l'inspecteur Pasnaille à récolter des indices et dénouer l'affaire.
Horaires : 20:30 - 22:00 (durée : 1h30)
★★

MUSÉE DU CHABLAIS

Château de Sonnaz 2, rue Michaud
74200 Thonon-les-Bains
04 50 70 69 49
www.ville-thonon.fr

Le musée du Chablais, installé dans les caves voûtées du château de Sonnaz, présente une partie de ses collections dans une exposition temporaire, consacrée en 2014 à l'archéologie, ainsi que trois expositions permanentes.

●●●

« Campement antique ». La troupe de reconstitution historique Imperium Anticum prend possession des alentours du château de Sonnaz dès 14h30 afin d'établir un campement antique, en écho à l'exposition du musée du Chablais « Ça s'est passé sous vos pieds... Thonon gallo-romain et ses potiers ». Découvrez leurs ateliers et stands historiques autour de l'écriture, de l'artisanat (cuir, os, bronze) et de l'équipement militaire romain. Prenez-vous au jeu en en essayant cet équipement, en fouillant dans les bacs archéologiques ou en vous initiant à l'escrime antique. Replongez dans l'ambiance de l'époque à travers des démonstrations de combats Gaulois contre Romains ainsi que des tirs de javelines et de flèches ou des lancers de haches sur cible.
Horaires : 14:30 - 18:00
★★
Visite libre du musée, de l'exposition « Ca s'est passé sous vos pieds... Thonon gallo-romain et ses potiers » et des trois expositions permanentes.
Horaires : 14:30 - 22:00
★★

Crédits photographiques

p.6 - Ain
- « *Singe* », détail caché du Monastère royal de Brou © Jean-Luc Paillé / Centre des monuments nationaux
- Musée du Revermont, vue du potager conservatoire © Collections départementales des musées de l'Ain / A. Gaubert.
- Musée archéologique d'Izernore, le chantier de fouille © Musée d'Izernore
- Vue des différents bâtiments formant le Musée départemental du Bugey-Valromey © Collections départementales des musées de l'Ain / C. Monfray
- Musée de la Résistance et de la déportation de Nantua et du Haut-Bugey, gazobois utilisé pendant la seconde guerre mondiale © Collections départementales des musées de l'Ain, musée de Nantua.
- Musée du peigne et de la plasturgie, Peigne, Japon, début XXe siècle © Florence Daudé/ Ville d'Oyonnax.
- Musée Chintreuil, la collection d'histoire naturelle - les oiseaux © Lionel Bergatto.
- Musée départemental de la Bresse-Domaine des Planons, les bâtiments historiques vue de nuit © Collection départementale des musées de l'Ain.
- Musée Louis Jourdan, Louis Jourdan (1872 - 1948), *vue de Saint-Paul-de-Varax*, huile sur toile © Lionel Bergatto.

p.11- Ardèche
- Alba, cruche, verre gris et urne, verre coloré, Alba-la-Romaine, nécropole Saint-Martin, fin du 1er siècle après J.C., Muséal, musée départemental d'Alba-la-Romaine © Eric Perrot.
- Table tactile.
- Démonstration : construire un feu.
- Femme et son enfant (paléolithique supérieur), dessin de B. Clarys © Cité de la Préhistoire, Orgnac l'Aven.
- Musée municipal, cartilage de conjugaisons, collection Léopold Ollier (1830 - 1900) © Lionel Bergatto.
- Musée des mariniers du Rhône, croix de mariniers, bois polychrome © Lionel Bergatto.
- Château - musée du Rhône, maquette du pont Seguin franchissant le Rhône (aujourd'hui détruit) © Lionel Bergatto.

p.15 - Drôme
- *Mosaïque des quatre fleuves*, Musée de Die et du Diois © J. Planchon.
- Aubusson, *Le banquet donné par Didon en l'honneur d'Enée*, 3e quart du XVIIe siècle et *Spartacus combattant* par Guiseppe Lucchetti (1823-1907), Rome, fin du XIXe - début du XXe siècle, Château départemental de Grignan © Emmanuel Georges.
- Musée international de la chaussure, modèle d'André Pérugia (1893-1977) de 1955 inspiré d'un tableau de Georges Braque (*Les Poissons noirs*, 1942) © Anne Coudurier
- Musée de Valence - Beaux-arts et Archéologie, Hubert Robert, *les Antiques du Louvre*, sanguine sur papier beige © Musée de Valence.

p.18 Isère
- Musée de Bourgoin-Jallieu, les procédés d'impression sur étoffes © Lionel Bergatto.
- Musée Dauphinois, l'église de l'ancien monastère de Sainte-Marie d'en Haut © Musée Dauphinois, département de l'Isère.
- Musée de Grenoble, vue du musée © Luc Boegly - Groupe 6.
- Chtyosaure (Stenopterygius quadriscissus) Holzmaden, Allemagne, Jurassique - 180 millions d'années © Muséum de Grenoble.
- Maison du patrimoine de Hières-sur-Amby, parcours permanent : le deuxième âge du fer © Lionel Bergatto.
- Musée Hector-Berlioz, Invocation à l'amitié, Hector Berlioz, Partition manuscrite, Vers 1818 - 1820 © Musée Hector-Berlioz.
- Musée Matheysin, Galerie d'accès entre les deux ailes du musée présentant l'atelier du peintre Claude Garanjoud (1926 - 2005) © Patrick Lefèvre.
- Musée Hébert, *Les Cervarolles* - Ernest Hébert et Auguste Félix - Dépôt du musée de Grenoble au musée Hébert - La Tronche © Agence Jamais Vu/CGI/Musée Hébert - La Tronche.
- Musée de la Grande Chartreuse, détail d'une des cartes de la galerie des cartes, huile sur toile © Lionel Bergatto.
- Musée EDF Hydrelec - La pyramide du temps, au rez-de-chaussée, est dédiée à l'histoire de l'hydroélectricité © EDF - Dominique Guillaudin
- Musée des Beaux-arts, dodécaèdre en métal © Collection musées de Vienne - Blaise Adilon.
- Musée Saint-Pierre, *Apollon*, détail d'une sculpture antique, marbre © andyparant.com.
- Musée de la Révolution française, un personnage dessiné avec de la lumière apparaît derrière la sculpture de Vital Cornu représentant Jeanne-Marie Philipon, épouse de Jean-Marie Roland de La Platière, dite Madame Roland © Alexandra Lagrange / Musée de la Révolution française.

p.27 - Loire
- Musée de la Soierie, démonstration de tissage sur un métier à bras © Musée de Charlieu.
- La Chapellerie, Atelier - Musée du chapeau, parcours permanent, Détail vitrine 1920-1929. © Musée de Chazelles-sur-Lyon / Daniel Ulmer.
- Veste de déporté - 1943 - Coton et bakélite © Collection musée d'histoire du 20e siècle - Résistance et Déportation.
- Musée d'Art et d'Industrie, salle des métiers à tisser © Musée d'Art et d'Industrie, Saint-Etienne.
- Saint-Etienne, Puits Couriot - Parc - Musée de la Mine, vue du chevalement mis en lumière de nuit, la salle des compresseurs, le parcours permanent rénové © Florian Kleinefenn, Ville de Saint-Etienne.
- Saint-Etienne, Musée d'art moderne et contemporain, vue du musée © Saint-Etienne-Métropole.

p.35 - Rhône
- Musée Barthélémy-Thimonnier, exposition permanente © Lionel Bergatto.
- Musée des Beaux-Arts, Jan Brueghel l'Ancien, dit de velours (1568 - 1625), *l'Eau*, détail, huile sur toile © MBA Lyon / Gilles Alonso.
- Musée de l'imprimerie et de la communication graphique, Pop message — Jean Larcher, Saxoléine, pétrole de sûreté : affiche chromolitographique en 4 couleurs, *Pater Noster* en 5 langues, Ligne composée en caractère Mistral, Marsue d'imprimeur © Musée de l'imprimerie et de la communication graphique, Ville de Lyon.
- Robe de Marianne-Louise-Amélie (dite « Élima »), Febvrier Despointes, vicomtesse du Dresnay, France , vers 1810. Tulle de soie brodé de coton au point de chaînette et au point lancé. Don Prudhomme de La Boussinière, 2014 © Lyon, musée des Tissus / Pierre Verrier.
- Musée Gallo-Romain, flacon en verre en forme de poisson, époque romaine © Jean-Michel Degueule.
- Musée d'art contemporain, Vue du macLYON la nuit © Blaise Adilon.
- Centre d'Histoire de la Résistance et de la Déportation, parcours permanent, détail journal « Lyon Libre » © Lionel Bergatto.
- Musée des Sapeurs-Pompiers de Lyon - Rhône, Essayage du casque F1 au musée © Michel Allirand.
- Musée archéologique de Saint-Romain-en-Gal - Vienne, deux enfants écoutent l'histoire de la mosaïque du châtiment de Lycurgue mise en mots par le conteur © Gaëlle Desgouttes / Musée gallo-romain de Saint-Romain-en-Gal - Vienne.
- Musée municipal Paul-Dini - Villefranche-sur-Saône, François Guiguet (Corbelin, 1860 - id., 1937), *Mère et fille* (détail), 1906, huile sur toile, Donation Muguette et Paul Dini 1, 1999 © Didier Michalet.

p.43 - Savoie
- Pierre Bonnard - *l'Ecuyère* - 1897 - Toile marouflée sur carton © Musée Faure - Aix-les-bains
- Chambéry, Musée des Beaux-Arts, détail de l'œuvre d'Ignazio Napote, *Alexandre rend hommage à Roxane*, vers 1737 © Archivio Fotografico Fondazione Torino Musei
- Muséum d'histoire naturelle, Salle de zoologie © Gilles Triboulet.

p.48 - Haute-Savoie
- Musée - Château d'Annecy, *La Chouette* d'Alain Jeanne, 1978. Estampe, burin. Gravure circulaire © Alain Jeanne, collection des Musées de l'agglomération d'Annecy.

Programme édité par la Direction régionale des affaires culturelles de Rhône-Alpes.
Ce programme a été établi à partir des données communiquées par les musées au ministère de la Culture et de la Communication, il est susceptible de subir des modifications de dernière minute.

Coordination éditoriale :
Direction régionale des affaires culturelles de Rhône-Alpes
Lionel Bergatto et Claude Niski

Conception graphique et mise en page :
© Long.island

Conception graphique du visuel 2015 :
© Atelier C&J

BONNES
VISITES